



Moncef GUIRAT
Président / Chairman

LE MOT DE NOTRE FONDATEUR

Depuis le premier prototype que j'ai développé en 1993, la Lame Plaque Col de cygne, j'ai été témoin du parcours que SOFEMED International a traversé. Grâce à l'esprit d'initiative, au patriotisme des partenaires et au dévouement de nos collaborateurs, j'observe aujourd'hui avec sérénité le cap que suit notre institution. Orientée vers des valeurs d'innovation, de qualité et d'esprit d'équipe, en mon nom et celui de nos collaborateurs, nous sommes fiers de proposer des solutions orthopédiques tunisiennes pour un meilleur confort du patient et une bonne praticité pour le chirurgien.

IN FEW WORDS

Since the first prototype that I developed in 1993, the swan neck blade plate, I'm the witness of the crossed path by SOFEMED International. Thanks to the initiative of the partners, the devotion of our team and the patriotism of all, I observe today serenely the future way of our institution. Our purpose is to offer innovative orthopedic solutions according to international standards. In my name and the name of our employees, we are proud to offer Tunisian orthopedic solutions that guarantee comfort of the patient and convenience for the surgeon.

Moncef Guirat

A PROPOS DE SOFEMED INTERNATIONAL

Précurseur africain et arabe dans l'industrie des implants orthopédiques, nous avons bâti depuis 1995 un porte-feuille diversifié de solutions ingénieuses pour la chirurgie orthopédique et la traumatologie.

L'expertise de notre fondateur en métallurgie, combinée à sa longue expérience en ingénierie mécanique de précision, nous ont permis de développer une collaboration étroite avec les meilleures compétences tunisiennes en terme de chirurgie orthopédique.

ABOUT SOFEMED INTERNATIONAL

African and Arab precursor in the orthopedic implant industry, we have built since 1995 a range of diverse innovative solutions for orthopedic surgery and traumatology.

The expertise of our founder in metallurgy, combined with its long experience in mechanical engineering precision allowed us to develop a close collaboration with the best Tunisian skills of orthopedic surgery.

NOS VALEURS

A travers ses dirigeants, ses collaborateurs, ses engagements et ses pratiques, SOFEMED International véhicule les valeurs suivantes :

OUR VALUES

Through its top management, team, commitments and practices, SOFEMED International is sharing the following values:



L'innovation, la qualité et l'engagement envers l'excellence

Innovation, quality and commitment to excellence



La rigueur, le développement d'esprit d'équipe et d'appartenance

Rigor, team spirit and sense of belonging

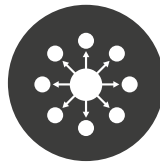

L'interaction avec nos partenaires et la satisfaction client

Partner collaboration and customer satisfaction

NOTRE ENGAGEMENT ENVERS L'EXCELLENCE



C'est grâce à une culture qui favorise l'innovation, la rigueur et la recherche de l'excellence et grâce à ses collaborateurs, que SOFEMED international se positionne comme partenaire principal des chirurgiens et des chercheurs tunisiens en terme d'innovation et de développement d'implants orthopédiques. En plus de sa gamme standard d'implants et d'instruments, SOFEMED International développe des implants sur mesure pour des pathologies spécifiques et des cas chirurgicaux urgents, nécessitant des solutions adaptées.

Nos solutions sont développées en étroite collaboration entre nos ingénieurs et les meilleurs chirurgiens et praticiens orthopédistes tunisiens. Nos investigations sont renforcées par des évaluations cliniques, des tests de biocompatibilité et des essais mécaniques rigoureux.

Nos implants sont développés conformément à des exigences normatives et réglementaires rigoureuses. Ainsi, en partenariat avec SGS UK notre organisme certificateur, SOFEMED International est certifiée selon ISO 13485 - 2016 et réglementation européenne CE de marquage des dispositifs médicaux.

OUR COMMITMENT TO EXCELLENCE

We are offering an environment that stimulates innovation, rigor and research of excellent, SOFEMED international is positioned as the main partner of Tunisian surgeons in development of orthopedic implants. In addition to its standard range of implants and instruments, SOFEMED International develops customized implants for specific pathologies and surgical cases requiring urgent solutions.

Our solutions are developed in close cooperation between our engineers and the best Tunisian surgeons and orthopedists practitioners. Our investigations are strengthened by clinical evaluations, biocompatibility tests and rigorous mechanical tests.

Our implants are developed according to international standards and European regulatory requirements. Thus, in partnership with our certification body, SGS UK, SOFEMED International is certified according to ISO 13485 -2016, european regulation for CE mark of medical devices.

NOS BREVETS D'INVENTION

- Vis télescopique pour épiphysiolyse ®
- Mini fixateur externe de doigt ®

OUR PATENTS

- Telescopic screw for epiphysiolysis ®
- Small external fixator for fingers ®

A L'INTERNATIONAL

Depuis plus de 20 ans, SOFEMED INTERNATIONAL se positionne comme un des premiers partenaires des professionnels de santé publics et privés en Tunisie mais aussi en Afrique et au moyen orient. Nous sommes ainsi présents dans plus d'une quinzaine de pays avec des solutions innovantes pour la santé publique.



Avec une identité de marque forte qui véhicule des valeurs de qualité, de service client et d'innovation, SOFEMED™ bénéficie d'une notoriété importante lui permettant d'asseoir sa présence sur le marché tunisien, maghrébin, africain et celui du moyen orient.

Notre service client en Tunisie et à l'international s'assure à travers des études marchés, des enquêtes satisfaction client et des Post Market Survey de la fiabilité de nos solutions et de l'efficacité de notre service vente et après vente.

GLOBAL VISION

For over 20 years, SOFEMED INTERNATIONAL is positioned as one of the first partners of public and private health institutions in Tunisia but also in Africa and the Middle East. We are providing orthopedic solutions for more than fifteen countries with a strong brand identity that sharing values of quality, customer service and innovation.

Our sales strategy is focused on customer satisfaction, service investigation and post market survey.

L'ENGAGEMENT SOCIÉTAL

SOFEMED International contribue au développement de son environnement et à la transmission de valeurs de solidarité et d'écologie auprès de ses collaborateurs et partenaires et ce à travers :

- Des actions sociales au sein de SOFEMED International
- Une politique de recyclage et de gestion rigoureuse des déchets et des ressources
- Des actions à caractère humanitaire lors de cas de conflits ou catastrophes naturelles
- Un financement des chirurgies orthopédiques exploratoires ou pathologies rares.
- Un service de livraison de 18h /24, 7j /7 pour un service fiable lors des cas nécessitant une intervention chirurgicale urgente.
- Un environnement de travail ergonomique, saint et sécurisé qui encourage à l'excellence et le développement des compétences.



THE CORPORATE SOCIAL RESPONSIBILITY

SOFEMED International contributes to the development of its environment and the transmission of solidarity and ecology values among its employees and partners through:

- Social actions within SOFEMED International
- A policy of recycling and waste management
- Providing NGO in case of natural disasters or conflicts
- Funding exploratory orthopedic surgeries.
- A delivery service 18h / 24, 7/7 for reliable service in cases requiring urgent surgery.
- A secure and ergonomic work environment that encourages excellence and skills development.



JACOVIDES TOWER, 81-83 GRIYAS DIGHENIS AV. CY-1200, NICOSIA, CYPRUS, T. +357
info@htcert.com www.htcert.com



JACOVIDES TOWER, 81-83 GRIYAS DIGHENIS AV. CY-1200, NICOSIA, CYPRUS, T. +357 220 48 771, F. +357 220 40 772
info@htcert.com, www.htcert.com

SOMMAIRE SUMMARY

Chapitre A

CLOUS INTRAMEDULLAIRES
INTRAMEDULLARY NAILS

P 013

Chapitre B

PLAQUES POUR GRANDS FRAGMENTS
LARGE FRAGMENTS PLATES

P 125

Chapitre C

PLAQUES POUR PETITS FRAGMENTS
SMALL FRAGMENTS PLATES

P 163

Chapitre D

PLAQUES POUR MINI FRAGMENTS
MINI FRAGMENTS PLATES

P 199

Chapitre E

PLAQUES PELVIENNES
PELVIC PLATES

P 211

Chapitre F

LAMES PLAQUES
BLADE PLATES

P 231

Chapitre G

VIS PLAQUES DYNAMIQUES DE LA HANCHE
DYNAMIC HIP SCREW PLATES

P 245

Chapitre H

CHIRURGIE DE LA MAIN ET DU PIED
HAND AND FOOT SURGERY

P 273

Chapitre I

IMPLANTS POUR LE GENOU
IMPLANT KNEE

P 287

Chapitre J

BROCHES, FICHES ET AGRAFES
WIRES, PINS AND STAPLES

P 293

Chapitre K

IMPLANTS PEDIATRIQUES
PEDIATRIC IMPLANT

P 319

Chapitre L

VIS A OS
BONE SCREWS

P 357

Chapitre M

IMPLANTS POUR LE RACHIS
SPINE IMPLANTS

P 393

Chapitre N

FIXATEURS EXTERNES
EXTERNAL FIXATORS

P 439

Chapitre O

INSTRUMENTS GENERAUX
GENERAL INSTRUMENTS

P 531

Chapitre P

IMPLANTS SUR MESURE
CUSTOMISED IMPLANTS

P 551

Chapitre A

CLOUS INTRAMEDULLAIRES
INTRAMEDULLARY NAILS



1 CLOUS INTRAMEDULLAIRES FEMUR INNOVA INNOVA FEMORAL INTRAMEDULLARY NAILS

A1
001

Clou fémur/PFN INNOVA en titane Titanium INNOVA femoral/PFN nail



| Longueur/ Length (mm) | Code Titanium (Droit / Right) | | | Code Titanium (Gauche / Left) | | |
|-----------------------------|-------------------------------|----------|----------|-------------------------------|----------|----------|
| | Ø10(mm) | Ø11 (mm) | Ø12 (mm) | Ø10 (mm) | Ø11 (mm) | Ø12 (mm) |
| 320 | 303801T | 303811T | 303821T | 303831T | 303841T | 303851T |
| 340 | 303802T | 303812T | 303822T | 303832T | 303842T | 303852T |
| 360 | 303803T | 303813T | 303823T | 303833T | 303843T | 303853T |
| 380 | 303804T | 303814T | 303824T | 303834T | 303844T | 303854T |
| 400 | 303805T | 303815T | 303825T | 303835T | 303845T | 303855T |
| 420 | 303806T | 303816T | 303826T | 303836T | 303846T | 303856T |
| 440 | 303807T | 303817T | 303827T | 303837T | 303847T | 303857T |

Vis céphalique Ø6,5 mm Lag screw Ø6,5 mm



| Longueur/ Length (mm) | Code Titanium |
|-----------------------------|---------------|
| 50 | 303901T |
| 55 | 303902T |
| 60 | 303903T |
| 65 | 303904T |
| 70 | 303905T |
| 75 | 303906T |
| 80 | 303907T |
| 85 | 303908T |
| 90 | 303909T |
| 95 | 303910T |
| 100 | 303911T |
| 105 | 303912T |
| 110 | 303913T |

1 CLOUS INTRAMEDULLAIRES FEMUR INNOVA INNOVA FEMORAL INTRAMEDULLARY NAILS

A1
002

Boulon de verrouillage auto-taroudant Ø4,9 mm Self tapping locking screw Ø4,9 mm



| Longueur/ Length (mm) | Code Titanium |
|-----------------------------|---------------|
| 20 | 302841T |
| 25 | 302844T |
| 30 | 302847T |
| 35 | 302850T |
| 40 | 302853T |
| 45 | 302856T |
| 50 | 302859T |
| 55 | 302862T |
| 60 | 302865T |
| 65 | 302868T |
| 70 | 302871T |
| 75 | 302872T |
| 80 | 302873T |
| 85 | 302874T |
| 90 | 302875T |
| 95 | 302876T |
| 100 | 302877T |

Bouchon d'obturation rallongé Extension end cap



| Extension (mm) | Code Titanium |
|-------------------|---------------|
| 3 | 303941T |
| 10 | 303942T |
| 15 | 303943T |
| 20 | 303944T |

1 CLOUS INTRAMEDULLAIRES FEMUR INNOVA INNOVA FEMORAL INTRAMEDULLARY NAILS

503800F Instrumentation de pose pour clou fémur INNOVA INNOVA femoral nail instrument set

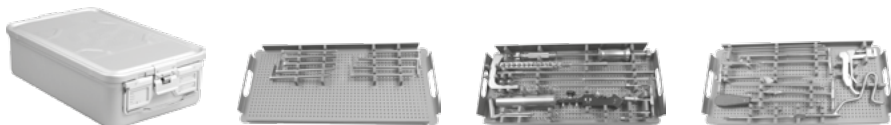

| Code | Description | Qté. |
|------------|-------------------------------------------------------------------------------|------|
| 503800FB | Boite vide avec filtre. / Sterile container system. | 01 |
| 503800FP1 | Panier. / Rack . | 01 |
| 503800FP2 | Panier. / Rack . | 01 |
| 503800FP3 | Panier. / Rack . | 01 |
| 503801 | Plaque de protection. / Protecting plate. | 01 |
| 301216-400 | Broche à extrémité fileté Ø2,5x400 mm. Threaded pin Ø2,5x400 mm. | 03 |
| 503802 | Douille protectrice. / Protecting sleeve. | 01 |
| 503803 | Douille pour broche Ø2,5 mm. Drill sleeve Ø2,5 mm. | 01 |
| 503011 | Perforateur à main. / Awl. | 01 |
| 100116 | Pince extractrice. / Extraction holder | 01 |
| 503804 | Fraise rigide à changement rapide Ø13,8 mm. Quick changed reamer Ø13,8 mm. | 01 |
| 503805 | Fraise flexible. / Flexible reamer. | 02 |
| 100480 | Tête de fraise flexible Ø8 mm. Flexible reamer head Ø8 mm. | 01 |
| 100481 | Tête de fraise flexible Ø8,5 mm. Flexible reamer head Ø8,5 mm. | 01 |
| 100482 | Tête de fraise flexible Ø9 mm. Flexible reamer head Ø9 mm. | 01 |
| 100483 | Tête de fraise flexible Ø9,5 mm. Flexible reamer head Ø9,5 mm. | 01 |
| 100484 | Tête de fraise flexible Ø10 mm. Flexible reamer head Ø10 mm. | 01 |
| 100485 | Tête de fraise flexible Ø10,5 mm. Flexible reamer head Ø10,5 mm. | 01 |
| 100486 | Tête de fraise flexible Ø11 mm. Flexible reamer head Ø11 mm. | 01 |

1 CLOUS INTRAMEDULLAIRES FEMUR INNOVA INNOVA FEMORAL INTRAMEDULLARY NAILS

| | | |
|--------|---------------------------------------------------------------------------------------------------------------------------------|----|
| 100487 | Tête de fraise flexible Ø11,5 mm. Flexible reamer head Ø11,5 mm. | 01 |
| 100488 | Tête de fraise flexible Ø12 mm. Flexible reamer head Ø12 mm. | 01 |
| 100489 | Tête de fraise flexible Ø12,5 mm. Flexible reamer head Ø12,5 mm. | 01 |
| 100490 | Tête de fraise flexible Ø13 mm. Flexible reamer head Ø13 mm. | 01 |
| 503806 | Règle radiographique. / Radiographic ruler. | 01 |
| 503807 | Broche à olive Ø2,5xØ4x1000 mm. Olive wire Ø2,5xØ4x1000 mm. | 02 |
| 503808 | Viseur d'enclouage. / Insertion handle. | 01 |
| 503809 | Vis de raccordement. / Connecting screw. | 02 |
| 503810 | Tournevis Hex.6,5 à verrouillage rapide avec tête sphérique. Quick changed screwdriver Hex.6,5 with spherical head. | 01 |
| 503811 | Tournevis en T à carbon Hex.6,5. Socket screwdriver Hex.6,5. | 01 |
| 503812 | Viseur proximal. / Proximal target device. | 01 |
| 503813 | Adapteur universel pour extraction. / Universal adapter, for extraction. | 01 |
| 503814 | Marteau à masse coulissante. / Sliding hammer. | 01 |
| 503815 | Douille de guidage Ø10xØ8,1x180 mm. Guide sleeve Ø10xØ8,1x180 mm. | 02 |
| 503021 | Trocart Ø8,1x200 mm. Trocar Ø8,1x200 mm. | 01 |
| 503007 | Guide mèche Ø8,1xØ4,1x200 mm. Drill sleeve Ø8,1xØ4,1x200 mm. | 02 |
| 502534 | Clé en L Hex.3. L-wrench Hex.3. | 01 |
| 503019 | Mèche à butée réglable Ø4x340 mm pour mandrin universel. Drill bit for universal chuck Ø4x340 mm with adjustable stop. | 03 |
| 503816 | Tournevis Hex.3,5 avec manche. Screwdriver Hex.3,5 with handle. | 01 |
| 503817 | Tournevis Hex.3,5 à changement rapide. Quick changed screwdriver Hex.3,5. | 01 |
| 503818 | Jauge de profondeur de 0 à 120 mm. Depth gauge, measuring range up to 120 mm. | 01 |
| 503819 | Jauge de profondeur de 0 à 100 mm. Depth gauge, measuring range up to 100 mm. | 01 |

1 CLOUS INTRAMEDULLAIRES FEMUR INNOVA
 INNOVA FEMORAL INTRAMEDULLARY NAILS

| | | |
|------------|------------------------------------------------------------------------------------------------------------------------------------|----|
| 301071-400 | Broche conductrice Ø2,5x400 mm. Guide wire Ø2,5x400 mm. | 03 |
| 503820 | Guide mèche Ø8,1xØ2,7x240 mm. Drill sleeve Ø8,1xØ2,7x240 mm. | 02 |
| 503821 | Jauge de profondeur pour vis céphalique Ø6,5 sur broche Ø2,5x400 mm. Depth gauge, for cephalic screws Ø6,5 for pin Ø2,5x400 mm. | 01 |
| 503822 | Mèche étagée Ø6,5 / Ø3,5 mm pour mandrin universel. Double drill bit for universal chuck Ø6,5 / Ø3,5 mm. | 01 |
| 503823 | Guide mèche Ø8,1xØ6,6x240 mm. Drill sleeve Ø8,1xØ6,6x240 mm. | 02 |
| 503824 | Clé de vissage pour vis céphalique. Lag screw wrench. | 01 |
| 503825 | Tournevis Hex.5 à changement rapide. Quick changed screwdriver Hex.5. | 01 |
| 503826 | Tournevis en T à cardon Hex.5. Socket screwdriver Hex.5. | 01 |
| 503827 | Vis de compression. Compression screw. | 01 |
| 50251001 | Butée réglable pour mèche Ø4,0 mm. Adjustable stop for drill Ø4,0 mm. | 01 |
| 503828 | Butée réglable pour mèche étagée Ø6,5 / Ø3,5 mm. Adjustable stop for double drill Ø6,5 / Ø3,5 mm. | 01 |
| 503829 | Poignet à verrouillage rapide (pour les extrémités triangulaires). Handle with quick coupling chuck (for triangular ends). | 01 |

1 CLOUS INTRAMEDULLAIRES FEMUR INNOVA
 INNOVA FEMORAL INTRAMEDULLARY NAILS

503801 Plaque de protection.
Protecting plate.



301216-400 Broche à extrémité fileté Ø2,5x400 mm.
Threaded pin Ø2,5x400 mm.



503802 Douille protectrice.
Protecting sleeve.



503803 Douille pour broche Ø2,5 mm.
Drill sleeve Ø2,5 mm.



503011 Perforateur à main.
Awl.



100116 Pince extractrice
Extraction holder



1 CLOUS INTRAMEDULLAIRES FEMUR INNOVA
INNOVA FEMORAL INTRAMEDULLARY NAILS

A1
007

503804 Fraise rigide à changement rapide Ø13,8 mm.
Quick changed reamer Ø13,8 mm.



503805 Fraise flexible.
Flexible reamer.



100480~1
00490 Tête de fraise flexible
Flexible reamer head
Ø--8>Ø13 mm.
(Increment 0,5 mm)



503806 Règle radiographique.
Radiographic ruler.

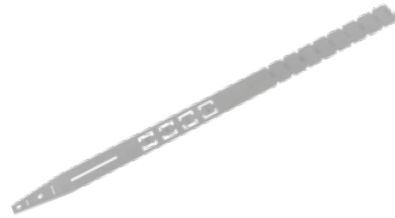

503807 Broche à olive
Ø2,5xØ4x1000 mm.
Olive wire
Ø2,5xØ4x1000 mm.

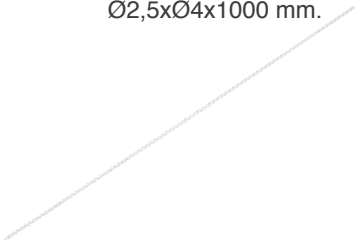

503808 Viseur d'enclouage.
Insertion handle



1 CLOUS INTRAMEDULLAIRES FEMUR INNOVA
INNOVA FEMORAL INTRAMEDULLARY NAILS

A1
008

503809 Vis de raccordement.
Connecting screw



503810 Tournevis Hex.6,5 à verrouillage rapide avec tête sphérique.
Quick changed screwdriver Hex.6,5 with spherical head.



503811 Tournevis en T à cardon
Hex. 6,5.
Socket screwdriver
Hex.6,5.



503812 Viseur proximal.
Proximal target device.

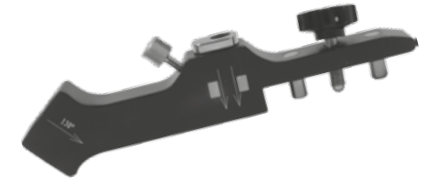

503813 Adaptateur universel pour extraction.
Universal adapter, for extraction.



503814 Marteau à masse coulissante.
Sliding hammer.



1 CLOUS INTRAMEDULLAIRES FEMUR INNOVA
 INNOVA FEMORAL INTRAMEDULLARY NAILS
A1
009

503815 Douille de guidage
 Ø10xØ8,1x180 mm.
 Guide sleeve
 Ø10xØ8,1x180 mm.



503021 Trocart Ø8,1x200 mm.
 Trocar Ø8,1x200 mm.



503007 Guide mèche
 Ø8,1xØ4,1x200 mm.
 Drill sleeve
 Ø8,1xØ4,1x200 mm.



502534 Clé en L Hex.3.
 L-wrench Hex.3.



503019 Mèche à butée réglable
 Ø4x340 mm pour mandrin
 universel.
 Drill bit Ø4x340 mm for
 universal chuck with
 adjustable stop.



503816 Tournevis Hex.3,5 avec
 manche.
 Screwdriver Hex. 3,5 with
 handle.

1 CLOUS INTRAMEDULLAIRES FEMUR INNOVA
 INNOVA FEMORAL INTRAMEDULLARY NAILS
A1
010

503817 Tournevis Hex.3,5 à
 changement rapide.
 Quick changed
 screwdriver Hex.3,5.



503818 Jauge de profondeur
 de 0 à 120 mm.
 Depth gauge, measuring
 range up to 120 mm.



503819 Jauge de profondeur de 0
 à 100 mm.
 Depth gauge, measuring
 range up to 100 mm.



301071-400 Broche conductrice
 Ø2,5x400 mm.
 Guide wire Ø2,5x400 mm.



503820 Guide mèche Ø8,1xØ2,7x240
 mm.
 Drill sleeve Ø8,1xØ2,7x240
 mm.



503821 Jauge de profondeur pour vis
 céphalique Ø6,5 sur broche
 Ø2,5x400 mm.
 Depth gauge, for cephalic
 screws Ø6,5 for pin
 Ø2,5x400 mm.



1 CLOUS INTRAMEDULLAIRES FEMUR INNOVA
INNOVA FEMORAL INTRAMEDULLARY NAILS

503822 Mèche étagée Ø6,5/ Ø3,5
pour mandrin universel.
Double drill bit for universal
chuck Ø6,5 / Ø3,5 mm.



503823 Guide mèche
Ø8,1xØ6,6x240 mm.
Drill sleeve
Ø8,1xØ6,6x240 mm.

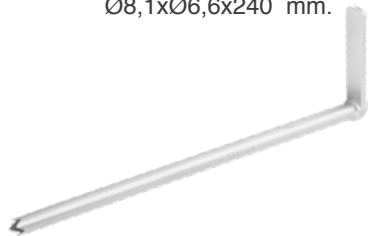

503824 Clé de vissage
pour vis
céphalique.
Lag screw
wrench.



503825 Tournevis Hex.5 à
changement rapide.
Quick changed
screwdriver Hex.5.



503826 Tournevis en T à
cardon Hex. 5.
Socket screwdriver
Hex.5.



503827 Vis de compression.
Compression screw.



1 CLOUS INTRAMEDULLAIRES FEMUR INNOVA
INNOVA FEMORAL INTRAMEDULLARY NAILS

50251001 Butée réglable pour mèche
Ø4,0 mm.
Adjustable stop for drill
Ø4,0 mm.



503828 Butée réglable pour
mèche Ø6,5 / Ø3,5 mm.
Adjustable stop for drill
Ø6,5 / Ø3,5 mm.



503829 Poignet à verrouillage rapide (pour
les extrémités triangulaires).
Handle with quick coupling
chuck
(for triangular ends).



2 CLOUS INTRAMEDULLAIRES TIBIA INNOVA INNOVA TIBIAL INTRAMEDULLARY NAILS

Clou tibia INNOVA en titane Titanium INNOVA tibial nail



| Longueur/ Length (mm) | Code Titanium | | |
|-----------------------------|---------------|----------|----------|
| | Ø9 (mm) | Ø10 (mm) | Ø11 (mm) |
| 270 | 303870T | 303880T | 303890T |
| 285 | 303871T | 303881T | 303891T |
| 300 | 303872T | 303882T | 303892T |
| 315 | 303873T | 303883T | 303893T |
| 330 | 303874T | 303884T | 303894T |
| 345 | 303875T | 303885T | 303895T |
| 360 | 303876T | 303886T | 303896T |
| 375 | 303877T | 303887T | 303897T |
| 390 | 303878T | 303888T | 303898T |

Vis spongieuse pour tibia Tibial cancellous screw



| Longueur/ Length (mm) | Code Titanium |
|-----------------------------|---------------|
| 30 | 303921T |
| 35 | 303922T |
| 40 | 303923T |
| 45 | 303924T |
| 50 | 303925T |
| 55 | 303926T |
| 60 | 303927T |
| 65 | 303928T |
| 70 | 303929T |
| 75 | 303930T |
| 80 | 303931T |
| 85 | 303932T |
| 90 | 303933T |
| 95 | 303934T |
| 100 | 303935T |
| 105 | 303936T |
| 110 | 303937T |

2 CLOUS INTRAMEDULLAIRES TIBIA INNOVA INNOVA TIBIAL INTRAMEDULLARY NAILS

Boulon de verrouillage auto-taraudant Titanium self tapping locking screw



| Ø4,5 pour clous Ø9 mm Ø4,5 for nails Ø9 mm | | Ø4,9 pour clous Ø10 et Ø11 mm Ø4,9 for nails Ø10 and Ø11 mm | |
|-----------------------------------------------|---------------|----------------------------------------------------------------|---------------|
| Longueur/Length (mm) | Code Titanium | Longueur/Length (mm) | Code Titanium |
| 20 | 302801T | 20 | 302841T |
| 25 | 302804T | 25 | 302844T |
| 30 | 302807T | 30 | 302847T |
| 35 | 302810T | 35 | 302850T |
| 40 | 302813T | 40 | 302853T |
| 45 | 302816T | 45 | 302856T |
| 50 | 302819T | 50 | 302859T |
| 55 | 302822T | 55 | 302862T |
| 60 | 302825T | 60 | 302865T |
| 65 | 302828T | 65 | 302868T |
| 70 | 302831T | 70 | 302871T |
| 75 | 302832T | 75 | 302872T |
| 80 | 302833T | 80 | 302873T |
| 85 | 302834T | 85 | 302874T |
| 90 | 302835T | 90 | 302875T |
| 95 | 302836T | 95 | 302876T |
| 100 | 302837T | 100 | 302877T |

Bouchon d'obturation rallongé en titane Titanium extension end cap



| Extension (mm) | Longueur/Length (mm) | Code Titanium |
|-------------------|-------------------------|---------------|
| 3 | 15 | 303951T |
| 3 | 21 | 303952T |
| 10 | 20 | 303953T |
| 15 | 25 | 303954T |
| 20 | 30 | 303955T |

2 CLOUS INTRAMEDULLAIRES TIBIA INNOVA INNOVA TIBIAL INTRAMEDULLARY NAILS

503890F

Instrumentation de pose pour clou tibia INNOVA INNOVA tibial nail instrument set

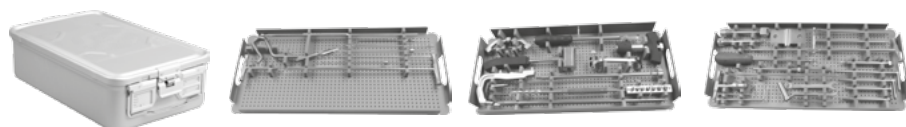

| Code | Description | Qté. |
|-----------|-------------------------------------------------------------------------------------------------------------------------------|------|
| 503890FB | Boite vide avec filtre. / Sterile container systems. | 01 |
| 503890FP1 | Panier. / Rack . | 01 |
| 503890FP2 | Panier. / Rack . | 01 |
| 503890FP3 | Panier. / Rack . | 01 |
| 502714 | Plaque de protection. / Protecting plate. | 01 |
| 301217 | Broche à extrémité fileté Ø3,0x300 mm. Threaded pin Ø3,0x300 mm. | 03 |
| 503891 | Douille protectrice. / Protecting sleeve. | 01 |
| 503011 | Perforateur à main. / Awl. | 01 |
| 503892 | Mandrin universel avec poignet en T (Ø2 jusqu'à Ø3,2 mm). Universal chuck with T-handle (Ø2 up to Ø3,2 mm). | 01 |
| 503893 | Fraise rigide à changement rapide Ø12 mm. Quick changed reamer Ø12 mm. | 01 |
| 503831 | Poignet à verrouillage rapide (pour les extrémités triangulaires). Handle with quick coupling chuck (for triangular ends). | 01 |
| 503894 | Fraise flexible. / Flexible reamer. | 02 |
| 100480 | Tête de fraise flexible Ø8 mm. Flexible reamer head Ø8 mm. | 01 |
| 100481 | Tête de fraise flexible Ø8,5 mm. Flexible reamer head Ø8,5 mm. | 01 |
| 100482 | Tête de fraise flexible Ø9 mm. Flexible reamer head Ø9 mm. | 01 |
| 100483 | Tête de fraise flexible Ø9,5 mm. Flexible reamer head Ø9,5 mm. | 01 |
| 100484 | Tête de fraise flexible Ø10 mm. Flexible reamer head Ø10 mm. | 01 |
| 100485 | Tête de fraise flexible Ø10,5 mm. Flexible reamer head Ø10,5 mm. | 01 |
| 100486 | Tête de fraise flexible Ø11 mm. Flexible reamer head Ø11 mm. | 01 |

2 CLOUS INTRAMEDULLAIRES TIBIA INNOVA INNOVA TIBIAL INTRAMEDULLARY NAILS

| | | |
|--------|----------------------------------------------------------------------------------|----|
| 100487 | Tête de fraise flexible Ø11,5 mm. Flexible reamer head Ø11,5 mm. | 01 |
| 100488 | Tête de fraise flexible Ø12 mm. Flexible reamer head Ø12 mm. | 01 |
| 503895 | Règle radiographique. / Radiographic ruler. | 01 |
| 503896 | Broche à olive Ø2,5xØ4x600 mm. Olive wire Ø2,5xØ4x600 mm. | 02 |
| 503897 | Visseur d'enclouage. / Insertion handle. | 01 |
| 503898 | Vis de fixation pour viseur / Fixing screw | 02 |
| 503899 | Vis de raccordement. / Connecting screw. | 02 |
| 503900 | Clé en T Hex. 6,5. / T-wrench Hex.6,5. | 01 |
| 503811 | Clé en T avec tête sphérique Hex. 6,5. T-wrench with spherical head, Hex.6,5. | 01 |
| 503901 | Marteau combiné, à emboîtement. Combined hammer, can be mounted. | 01 |
| 503902 | Guide pour marteau. / Hammer guide. | 01 |
| 502226 | Clé coudée Ø4 mm. Pin wrench Ø4 mm. | 01 |
| 503903 | Clé à fourche et à oeil Ø 11 mm. Combination wrench Ø11 mm. | 01 |
| 503904 | Pièce de connexion pour guide d'insertion. Connector, for aiming arm. | 01 |
| 503905 | Ouvre cavité. / Cutter. | 01 |
| 503906 | Instrument de réduction. Reduction instrument. | 01 |
| 502534 | Clé en L Hex.3. / L wrench Hex.3. | 01 |
| 503006 | Clé en L Hex.5. / L wrench Hex.5. | 01 |
| 503907 | Douille de guidage Ø11xØ8,1x156 mm. Guide sleeve Ø11xØ8,1x156 mm. | 01 |
| 503908 | Guide mèche Ø8,1xØ3,3x174 mm. Drill sleeve Ø8,1xØ3,3x174 mm. | 01 |
| 503909 | Trocart Ø3,2x150 mm. Trocar Ø3,2x150 mm. | 01 |
| 503910 | Viseur proximal II. / Proximal target device II. | 01 |
| 503911 | Viseur proximal I. / Proximal target device I. | 01 |
| 502518 | Douille de guidage Ø10xØ8,1x120 mm. Guide sleeve Ø10xØ8,1x120 mm. | 02 |
| 502520 | Trocart Ø8,1x138 mm. Trocar Ø8,1x138 mm. | 01 |

2 CLOUS INTRAMEDULLAIRES TIBIA INNOVA INNOVA TIBIAL INTRAMEDULLARY NAILS

A2
017

| | | |
|----------|--------------------------------------------------------------------------------------------|----|
| 503912 | Guide mèche Ø8,1xØ4,1x150 mm. Drill sleeve Ø8,1xØ4,1x150 mm. | 02 |
| 503019 | Mèche Ø4x300 mm pour mandrin universel. Drill bit for universal chuck Ø4x300 mm length. | 02 |
| 50251001 | Butée réglable pour mèche Ø4 mm. Adjustable stop for drill Ø4 mm. | 01 |
| 503913 | Vis de compression. Compression screw. | 01 |
| 503914 | Jauge de profondeur de 0 à 100 mm. Depth gauge, measuring range up to 100 mm. | 01 |
| 503915 | Jauge de profondeur de 0 à 120 mm. Depth gauge, measuring range up to 120 mm. | 01 |
| 503916 | Pièce de connexion pour l'extraction de clou. Connector, for nail extraction. | 01 |
| 503917 | Mèche Ø3,2x250 mm pour mandrin universel. Drill bit for universal chuck Ø3,2x250 mm. | 02 |
| 503918 | Butée réglable pour mèche Ø3,2 mm. Adjustable stop for drill Ø3,2 mm. | 01 |
| 503919 | Tournevis avec manche Hex.3,5. Screwdriver with handle Hex 3,5. | 01 |
| 503920 | Clé en T Hex.3,5. T- wrench Hex.3,5. | 01 |
| 503921 | Tournevis Hex.3,5 à changement rapide. Quick changed screwdriver Hex.3,5. | 01 |
| 503922 | Tournevis préhenseur Hex.3,5. Gripper screwdriver, Hex.3,5. | 01 |

2 CLOUS INTRAMEDULLAIRES TIBIA INNOVA INNOVA TIBIAL INTRAMEDULLARY NAILS

A2
018

502714 Plaque de protection.
Protecting plate.



301217 Broche à extrémité fileté
Ø3,0x300 mm.
Threaded pin Ø3,0x300 mm.



503891 Douille protectrice.
Protecting sleeve.



503011 Perforateur à main.
Awl.



503892 Mandrin universel avec
poignet en T.
Universal chuck with
T-handle.

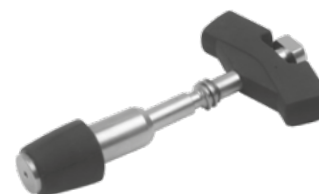

503893 Fraise rigide à changement
rapide Ø12 mm.
Quick changed reamer Ø12 mm.



2 CLOUS INTRAMEDULLAIRES TIBIA INNOVA INNOVA TIBIAL INTRAMEDULLARY NAILS

A2
019

503831 Poignet à verrouillage rapide.
Handle with quick coupling chuck.



503894 Fraise flexible.
Flexible reamer.



100480 Tête de fraise flexible
Flexible reamer head
~100488 Ø--8>Ø12 mm
(Increment 0,5 mm).



503895 Règle radiographique.
Radiographic ruler.

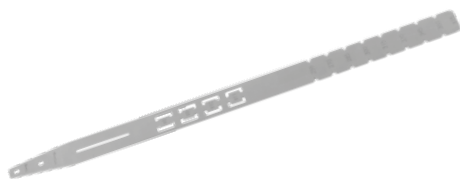

503896 Broche à olive
Ø2,5xØ4x600 mm.
Olive wire Ø2,5xØ4x600 mm.



503897 Arceau d'enclouage.
Insertion handle.
Ou viseur d'enclouage
Voir dessus

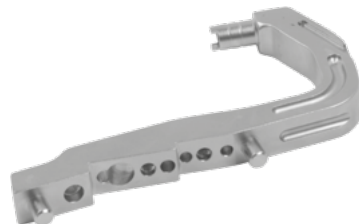

2 CLOUS INTRAMEDULLAIRES TIBIA INNOVA INNOVA TIBIAL INTRAMEDULLARY NAILS

A2
020

503899 Vis de raccordement.
Connecting screw.



503900 Clé en T Hex. 6,5.
T-wrench Hex.6,5.



503811 Clé en T avec tête sphérique
Hex.6,5.
T-wrench with spherical head Hex.6,5.



503901 Marteau combiné, à emboîtement.
Combined hammer, can be mounted.



503902 Guide pour marteau.
Hammer guide.



502226 Clé coudée Ø4 mm.
Pin wrench Ø4 mm



2 CLOUS INTRAMEDULLAIRES TIBIA INNOVA INNOVA TIBIAL INTRAMEDULLARY NAILS

A2
021

503903 Clé à fourche et à œil
Ø11 mm.
Combination wrench
Ø11 mm.



503904 Pièce de connexion pour
guide d'insertion.
Connector, for aiming arm.



503905 Ouvre cavité.
Cutter.



503906 Instrument de reduction.
Reduction instrument.



502534 Clé en L Hex.3.
L-wrench Hex.3



503006 Clé en L Hex.5.
L wrench Hex.5.



2 CLOUS INTRAMEDULLAIRES TIBIA INNOVA INNOVA TIBIAL INTRAMEDULLARY NAILS

A2
022

503907 Douille de guidage
Ø11xØ8,1x156 mm.
Guide sleeve
Ø11xØ8,1x156 mm.



503908 Guide mèche
Ø8,1xØ3,3x174 mm.
Drill sleeve
Ø8,1xØ3,3x174 mm.



503909 Trocart Ø3,2x150 mm.
Trocar Ø3,2x150 mm.



503910 Viseur proximal II.
Proximal target device II.



503911 Viseur proximal I.
Proximal target device I.



502518 Douille de guidage
Ø10xØ8,1x120 mm.
Guide sleeve
Ø10xØ8,1x120 mm.



2 CLOUS INTRAMEDULLAIRES TIBIA INNOVA INNOVA TIBIAL INTRAMEDULLARY NAILS

A2
023

502520 Trocart Ø8,1x138 mm.
Trocar Ø8,1x138 mm.



503912 Guide mèche
Ø8,1xØ4,1x150 mm.
Drill sleeve
Ø8,1xØ4,1x150 mm.



503019 Mèche Ø4x300 mm pour
mandrin universel.
Drill bit for universal
chuck Ø4x300 mm.



50251001 Butée réglable pour
mèche Ø4 mm.
Adjustable stop for drill
Ø4 mm.



503913 Vis de compression.
Compression screw.



503914 Jauge de profondeur
de 0 à 100 mm.
Depth gauge, measuring
range up to 100 mm.



2 CLOUS INTRAMEDULLAIRES TIBIA INNOVA INNOVA TIBIAL INTRAMEDULLARY NAILS

A2
024

503915 Jauge de profondeur
de 0 à 120 mm.
Depth gauge, measuring
range up to 120 mm.



503916 Pièce de connexion pour
l'extraction de clou.
Connector, for nail
extraction.



503917 Mèche Ø3,2x250 mm
pour mandrin universel.
Drill bit for universal
chuck Ø3,2x250 mm.



503918 Butée réglable pour
mèche Ø3,2 mm.
Adjustable stop for drill
Ø3,2mm.



503919 Tournevis avec manche
Hex.3,5.
Screwdriver with handle
Hex.3,5.



503920 Clé en T Hex.3,5.
T- wrench Hex.3,5.



2 CLOUS INTRAMEDULLAIRES TIBIA INNOVA INNOVA TIBIAL INTRAMEDULLARY NAILS

503921 Tournevis Hex.3,5 à
changement rapide.
Quick changed
screwdriver Hex.3,5.



503922 Tournevis
préhenseur Hex.3,5.
Gripper screwdriver,
Hex.3,5.



503898 Vis de fixation pour
viseur.
Fixing screw.



3 CLOUS INTRAMÉDULLAIRES HUMÉRAL HUMERAL INTRAMEDULLARY NAILS

**Clou humérus court en titane
Titanium short humeral nail**



| Longueur/ Length (mm) | Code Titanium (Droit / Right) | | | Code Titanium (Gauche / Left) | | |
|-----------------------------|----------------------------------|---------|---------|----------------------------------|---------|---------|
| | Ø7 (mm) | Ø8 (mm) | Ø9 (mm) | Ø7 (mm) | Ø8 (mm) | Ø9 (mm) |
| 150 | 318001T | 318003T | 318005T | 318002T | 318004T | 318006T |

**Clou humérus long en titane
Titanium long humeral nail**



| Longueur/ Length (mm) | Code Titanium (Droit / Right) | | | Code Titanium (Gauche / Left) | | |
|-----------------------------|----------------------------------|---------|---------|----------------------------------|---------|---------|
| | Ø7 (mm) | Ø8 (mm) | Ø9 (mm) | Ø7 (mm) | Ø8 (mm) | Ø9 (mm) |
| 160 | 318012T | 318052T | 318092T | 318032T | 318072T | 318112T |
| 180 | 318013T | 318053T | 318093T | 318033T | 318073T | 318113T |
| 200 | 318014T | 318054T | 318094T | 318034T | 318074T | 318114T |
| 210 | 318015T | 318055T | 318095T | 318035T | 318075T | 318115T |
| 220 | 318016T | 318056T | 318096T | 318036T | 318076T | 318116T |
| 230 | 318017T | 318057T | 318097T | 318037T | 318077T | 318117T |
| 240 | 318018T | 318058T | 318098T | 318038T | 318078T | 318118T |
| 250 | 318019T | 318059T | 318099T | 318039T | 318079T | 318119T |
| 260 | 318020T | 318060T | 318100T | 318040T | 318080T | 318120T |
| 270 | 318021T | 318061T | 318101T | 318041T | 318081T | 318121T |
| 280 | 318022T | 318062T | 318102T | 318042T | 318082T | 318122T |
| 290 | 318023T | 318063T | 318103T | 318043T | 318083T | 318123T |
| 300 | 318024T | 318064T | 318104T | 318044T | 318084T | 318124T |
| 310 | 318025T | 318065T | 318105T | 318045T | 318085T | 318125T |
| 320 | 318026T | 318066T | 318106T | 318046T | 318086T | 318126T |

3 CLOUS INTRAMÉDULLAIRES HUMÉRAL HUMERAL INTRAMEDULLARY NAILS

A3
027

Boulon de verrouillage auto-taraudant Self tapping locking screw



| Ømm | longueur/ Length (mm) | Code Titanium | Ømm | longueur/ Length (mm) | Code Titanium |
|-----|--------------------------|------------------|-----|--------------------------|------------------|
| 3,5 | 20 | 309320T | 4,5 | 26 | 309426T |
| | 22 | 309322T | | 28 | 309428T |
| | 24 | 309324T | | 30 | 309430T |
| | 26 | 309326T | | 32 | 309432T |
| | 28 | 309328T | | 34 | 309434T |
| | 30 | 309330T | | 36 | 309436T |
| | 32 | 309332T | | 38 | 309438T |
| | 34 | 309334T | | 40 | 309440T |
| | 36 | 309336T | | 42 | 309442T |
| | 38 | 309338T | | 44 | 309444T |
| | 40 | 309340T | | 46 | 309446T |
| | 45 | 309345T | | 48 | 309448T |
| | 50 | 309350T | | 52 | 309452T |
| | 55 | 309355T | | 56 | 309456T |
| | 60 | 309360T | | 60 | 309460T |

Vis d'obturation à rallonge Extension end cap



| Pour les clous Ø7, Ø8 et Ø9 mm For nails Ø7, Ø8 et Ø9 mm | |
|-------------------------------------------------------------|---------------|
| Extension (mm) | Code Titanium |
| 0 | 318200T |
| 5 | 318201T |
| 10 | 318202T |
| 15 | 318203T |
| 20 | 318204T |
| 25 | 318205T |

3 CLOUS INTRAMÉDULLAIRES HUMÉRAL HUMERAL INTRAMEDULLARY NAILS

A3
028

518000F Instrumentation de pose pour clou humérus court Short humeral nail instrument set



| Code | Description | Qté. |
|-----------|-------------------------------------------------------------------|------|
| 518000FB | Boite vide avec filtre. / Sterile container systems. | 01 |
| 518000FP1 | Panier. / Rack . | 01 |
| 518000FP2 | Panier. / Rack . | 01 |
| 503892 | Mandrin universel. Universal chuck. | 01 |
| 301217 | Broche à extrémité fileté Ø3x300 mm. Threaded pin Ø3x300 mm. | 03 |
| 100543 | Fraise rigide en T Ø11 mm. T-reamer Ø11 mm. | 01 |
| 503011 | Perforateur à main. / Awl. | 01 |
| 503894 | Fraise flexible. / Flexible reamer. | 01 |
| 100478 | Tête de fraise flexible Ø7 mm. Flexible reamer head Ø7 mm. | 01 |
| 100479 | Tête de fraise flexible Ø7,5 mm. Flexible reamer head Ø7,5 mm. | 01 |
| 100480 | Tête de fraise flexible Ø8 mm. Flexible reamer head Ø8 mm. | 01 |
| 100481 | Tête de fraise flexible Ø8,5 mm. Flexible reamer head Ø8,5 mm. | 01 |
| 100482 | Tête de fraise flexible Ø9 mm. Flexible reamer head Ø9 mm. | 01 |
| 100483 | Tête de fraise flexible Ø9,5 mm. Flexible reamer head Ø9,5 mm. | 01 |
| 100484 | Tête de fraise flexible Ø10 mm. Flexible reamer head Ø10 mm. | 01 |
| 301025 | Broche à olive Ø2x450 mm. Olive wire Ø2x450 mm. | 02 |

3 CLOUS INTRAMÉDULLAIRES HUMÉRAL
 HUMERAL INTRAMEDULLARY NAILS

| | | |
|------------|-------------------------------------------------------------------------------------------------------------------------------------|----|
| 518001 | Viseur proximal radio-transparent. Radiolucent proximal target device. | 01 |
| 518002 | Adaptateur proximal en titane. Titanium proximal adapter. | 01 |
| 518003 | Vis de raccordement. Connecting bolt. | 01 |
| 502538 | Clé plate 10 mm. Plate wrench 10 mm. | 01 |
| 518004 | Ecrou de blocage. Locking nut. | 01 |
| 502517 | Douille de guidage. Guide sleeve. | 02 |
| 502519 | Trocart. Trocar. | 02 |
| 502546 | Guide mèche Ø3,5 mm. Drill guide Ø3,5 mm. | 01 |
| 502514 | Guide mèche Ø4,0 mm. Drill guide Ø4,0 mm. | 01 |
| 518005 | Jauge de profondeur pour vis de verrouillage. Depth gauge for locking screws. | 01 |
| 100072 | Mèche graduée Ø3,5 mm pour poignet à verrouillage rapide AO. Graduated drill bit Ø3,5 mm for handle with AO quick coupling chuck | 01 |
| 100074 | Mèche graduée Ø4 mm pour poignée à verrouillage rapide AO. Graduated drill bit Ø4 mm for handle with AO quick coupling chuck. | 01 |
| 518006 | Impacteur. Impactor. | 01 |
| 503814 | Marteau à masse coulissante. Sliding hammer. | 01 |
| 502714 | Plaque de protection. Protecting plate. | 01 |
| 502539 | Tournevis en T Hex.3,5. T-screw driver Hex. 3,5. | 01 |
| 101070-160 | Tournevis Hex.3,5 à verrouillage rapide AO. Screwdriver Hex.3,5 for handle with AO quick coupling chuck. | 01 |
| 518007 | Douille protectrice. Protecting sleeve. | 01 |
| 510119 | Poignet à verrouillage rapide AO. Handle with AO quick coupling chuck. | 01 |

3 CLOUS INTRAMÉDULLAIRES HUMÉRAL
 HUMERAL INTRAMEDULLARY NAILS

503892 Mandrin universel.
 Universal chuck.

301217 Broche à extrémité fileté
 Ø3x300 mm.
 Threaded pin Ø3x300 mm.

100543 Fraise rigide en T
 Ø11 mm.
 T-reamer Ø11 mm.

503011 Perforateur à main.
 Awl.

503894 Fraise flexible.
 Flexible reamer.

100478 Tête de fraise flexible.
 Flexible reamer head.

3 CLOUS INTRAMÉDULLAIRES HUMÉRAL HUMERAL INTRAMEDULLARY NAILS

301025 Broche à olive Ø2x450 mm.
Olive wire Ø2x450 mm.



518001 Viseur proximal radio-transparent.
Radiolucent proximal target device.



518002 Adaptateur proximal en titane.
Titanium proximal adapter.



518003 Vis de raccordement.
Connecting bolt.



502538 Clé plate 10 mm.
Plate wrench 10 mm



510119 Poignet à verrouillage rapide AO.
Handle with AO quick coupling chuck.

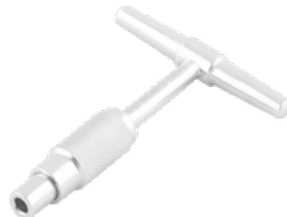

3 CLOUS INTRAMÉDULLAIRES HUMÉRAL HUMERAL INTRAMEDULLARY NAILS

518004 Ecrou de blocage.
Locking nut.



502517 Douille de guidage.
Guide sleeve.



502519 Trocart.
Trocar.



502546 Guide mèche Ø3,5 mm.
Drill guide Ø3,5 mm.



502514 Guide mèche Ø4,0 mm.
Drill guide Ø4,0 mm.



518005 Jauge de profondeur pour vis de verrouillage.
Depth gauge for locking screws.

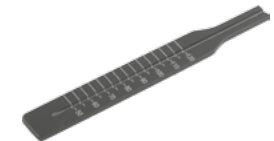

3 CLOUS INTRAMÉDULLAIRES HUMÉRAL HUMERAL INTRAMEDULLARY NAILS

100072 Mèche graduée Ø3,5 mm pour poignet à verrouillage rapide AO.
Graduated drill bit Ø3,5 mm for handle with AO quick coupling chuck.



100074 Mèche graduée Ø4 mm pour poignée à verrouillage rapide AO.
Graduated drill bit Ø4 mm for handle with AO quick coupling chuck.



518006 Impacteur.
Impactor.



503814 Marteau à masse coulissante.
Sliding hammer



502714 Plaque de protection.
Protecting plate.



502539 Tournevis en T Hex.3,5.
T-screw driver Hex. 3,5.



3 CLOUS INTRAMÉDULLAIRES HUMÉRAL HUMERAL INTRAMEDULLARY NAILS

101070-160 Tournevis Hex.3,5 à verrouillage rapide AO.
Screwdriver Hex.3,5 for handle with AO quick coupling chuck.



518007 Douille protectrice.
Protecting sleeve.



4 CLOUS INTRAMEDULLAIRES TYPE GAMMA 3 GAMMA 3 INTRAMEDULLARY NAILS

Clou type gamma 3 universel court en titane Titanium universal short nail type gamma 3



| Ømm | Angle 130° | |
|-----|----------------------|---------------|
| | Longueur/Length (mm) | Code Titanium |
| 11 | 180 | 303122T |

Clou type gamma 3 long en titane Titanium long type gamma 3 nail



| Ømm | Angle 130° | | |
|-----|----------------------|------------------------------|-----------------------------|
| | Longueur/Length (mm) | Code Titanium (Droite/Right) | Code Titanium (Gouche/Left) |
| 11 | 300 | 303220T | 303230T |
| | 320 | 303221T | 303231T |
| | 340 | 303222T | 303232T |
| | 360 | 303223T | 303233T |
| | 380 | 303224T | 303234T |
| | 400 | 303225T | 303235T |
| | 420 | 303226T | 303236T |

4 CLOUS INTRAMEDULLAIRES TYPE GAMMA 3 GAMMA 3 INTRAMEDULLARY NAILS

Vis céphalique Ø10,5 mm Cephalic screw Ø10,5 mm



| Ømm | Longueur/Length (mm) | Code Titanium |
|------|----------------------|---------------|
| 10,5 | 70 | 303151T |
| | 75 | 303152T |
| | 80 | 303153T |
| | 85 | 303154T |
| | 90 | 303155T |
| | 95 | 303156T |
| | 100 | 303157T |
| | 105 | 303158T |
| | 110 | 303159T |
| | 115 | 303160T |

303130T Vis de blocage Locking screw



4 CLOUS INTRAMEDULLAIRES TYPE GAMMA 3 GAMMA 3 INTRAMEDULLARY NAILS

Bouchon d'obturation rallongé Extension end cap



| Extension (mm) | Longueur/Length (mm) | Code Titanium |
|----------------|----------------------|---------------|
| 0 | 12,5 | 303131T |
| 5 | 17,5 | 303132T |
| 10 | 22,5 | 303133T |
| 15 | 27,5 | 303134T |

4 CLOUS INTRAMEDULLAIRES TYPE GAMMA 3 GAMMA 3 INTRAMEDULLARY NAILS

Boulon de verrouillage autotaraudant Ø4,9 mm Self tapping locking screw Ø4,9 mm



| Longueur/Length (mm) | Code Titanium |
|----------------------|---------------|
| 20 | 302841T |
| 25 | 302844T |
| 30 | 302847T |
| 35 | 302850T |
| 40 | 302853T |
| 45 | 302856T |
| 50 | 302859T |
| 55 | 302862T |
| 60 | 302865T |
| 65 | 302868T |
| 70 | 302871T |
| 75 | 302872T |
| 80 | 302873T |
| 85 | 302874T |
| 90 | 302875T |
| 95 | 302876T |
| 100 | 302877T |

4 CLOUS INTRAMEDULLAIRES TYPE GAMMA 3 GAMMA 3 INTRAMEDULLARY NAILS

503120F Ancillaire de pose pour clou type gamma 3 Gamma 3 type nail instrument set

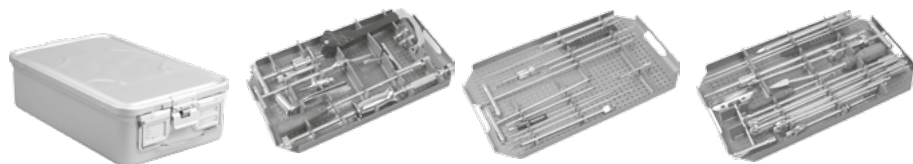

| Code | Description | Qté. |
|------------|-------------------------------------------------------------------------------------------------------------------------------------------------------------|------|
| 503120FB | Boite vide avec filtre. / Sterile container systems. | 01 |
| 503120FP1 | Panier. / Rack . | 01 |
| 503120FP2 | Panier. / Rack . | 01 |
| 503120FP3 | Panier. / Rack . | 01 |
| 503135 | Viseur porte clou radio-transparent. / Radiolucent insertion handle. | 01 |
| 503136 | Vis de raccordement. / Connecting screw. | 02 |
| 503138 | Impacteur. / Impactor. | 01 |
| 502540 | Marteau à masse coulissante. / Sliding hammer. | 01 |
| 503121 | Perforateur à main. / Awl. | 01 |
| 503124 | Adaptateur. / Adapter. | 01 |
| 503143 | Jauge de profondeur pour vis céphalique. Depth gauge for lag screw . | 01 |
| 502510 | Mèche Ø4x300 mm pour mandrin universel. Drill bit for universal chuck, Ø4x300 mm. | 02 |
| 503151 | Clé de vissage pour vis céphalique. / Lag screw wrench. | 01 |
| 503144 | Clé de vissage pour vis céphalique. / Lag screw wrench. | 01 |
| 503134 | Plaque de protection en T. / T-protecting plate. | 01 |
| 503142 | Fraise étagée à butée réglable Ø10,5 / Ø7,6x420 mm pour mandrin universel. Double reamer Ø10,5 / Ø7,6x420 mm, for universal chuck, with adjustable stop. | 01 |
| 503149 | Fraise étagée à butée réglable Ø6,4 / Ø4,5x380 mm pour mandrin universel. Double reamer Ø6,4 / Ø4,5x380 mm, for universal chuck, with adjustable stop. | 01 |
| 301068-380 | Broche de Kirschner mousse / trocart Ø2x380 mm. Kirschner wire round / trocart Ø2x380 mm. | 03 |
| 301073-450 | Broche de Kirschner mousse / trocart Ø2,8x450 mm. Kirschner wire round / trocart Ø2,8x450 mm. | 02 |

4 CLOUS INTRAMEDULLAIRES TYPE GAMMA 3 GAMMA 3 INTRAMEDULLARY NAILS

| | | |
|------------|----------------------------------------------------------------------------------------------------------------------------------------------------------------|----|
| 301207-450 | Broche à extrémité fileté Ø2,8x450 mm. / Threaded pin Ø2,8x450 mm. | 02 |
| 503150 | Jauge de profondeur de 50 à 120 mm sur broche pour vis céphalique. Depth gauge from 50 to 120 mm for lag screw. | 01 |
| 503158 | Jauge de profondeur pour vis de verrouillage. Depth gauge for locking screw. | 01 |
| 503159 | Broche lancéolée Ø4x260 mm. / Lanceolate pin Ø4x260 mm. | 02 |
| 503141 | Trocart Ø2,8x260 mm. / Trocart Ø2,8x260 mm. | 01 |
| 503148 | Trocart Ø2x236 mm. / Trocart Ø2x236 mm. | 01 |
| 503122 | Guide broche Ø2,8 mm avec plaque de maintien. Wire guide Ø2,8 mm, with holding plate. | 01 |
| 503140 | Guide broche Ø2,8 mm. / Wire guide Ø2,8 mm. | 01 |
| 503123 | Douille de guidage Ø16 mm avec plaque de maintien. Guide sleeve Ø16 mm with mounting plate. | 01 |
| 503139 | Douille de guidage Ø11 mm. / Guide sleeve Ø11 mm. | 01 |
| 503152 | Tournevis hexagonal Hex.5 sur douille long.215 mm pour mandrin universel. Hexagonal screw driver, Hex.5 for guide sleeve length 215 mm for universal chuck. | 01 |
| 503157 | Tournevis hexagonal en T Hex.3,5 sur douille long.175 mm. T-hexagonal screw driver, Hex.3,5 for guide sleeve length 175 mm. | 01 |
| 503137 | Tournevis hexagonal en T Hex.8. / T-hexagonal screw driver, Hex.8. | 01 |
| 503153 | Tournevis hexagonal Hex.3,5 pour mandrin universel. Hexagonal screw driver, Hex.3,5 for universal chuck. | 01 |
| 502221 | Clé à cardan Hex.8. / Socket wrench Hex.8. | 01 |
| 503161 | Tournevis hexagonal Hex.7 avec tête sphérique avec manche. Spherical hexagonal screw driver, Hex.7 with handle. | 01 |
| 503125 | Fraise rigide avec butée Ø16 mm pour mandrin universel. Cannulated reamer Ø16 mm with stop for universal chuck. | 01 |
| 101021 | Mandrin universel avec clé. / Universal chuck with key. | 01 |
| 503154 | Douille de guidage Ø8xØ11x175 mm. / Guide sleeve Ø8xØ11x175 mm. | 01 |
| 503147 | Guide broche Ø2 mm. / Wire guide Ø2 mm. | 01 |
| 503156 | Trocart Ø4x212 mm. / Trocart Ø4x212 mm. | 01 |
| 503146 | Douille de guidage Ø8xØ10x205 mm. / Guide sleeve Ø8xØ10x205 mm. | 01 |
| 503155 | Guide mèche Ø4 mm. / Drill guide Ø4 mm. | 01 |

4 CLOUS INTRAMEDULLAIRES TYPE GAMMA 3 GAMMA 3 INTRAMEDULLARY NAILS

| | | |
|--------|----------------------------------------------------------------------------|----|
| 503133 | Crochet de maintien des fraises. Hook for reamer. | 01 |
| 503160 | Extracteur pour clou. Nail extractor. | 01 |
| 503132 | Fraise flexible Ø16 mm type Hudson. Flexible reamer Ø16 mm Hudson type. | 01 |
| 503131 | Fraise flexible Ø15 mm type Hudson. Flexible reamer Ø15 mm Hudson type. | 01 |
| 503130 | Fraise flexible Ø14 mm type Hudson. Flexible reamer Ø14 mm Hudson type. | 01 |
| 503129 | Fraise flexible Ø13 mm type Hudson. Flexible reamer Ø13 mm Hudson type. | 01 |
| 503128 | Fraise flexible Ø12 mm type Hudson. Flexible reamer Ø12 mm Hudson type. | 01 |
| 503127 | Fraise flexible Ø11 mm type Hudson. Flexible reamer Ø11 mm Hudson type. | 01 |
| 503126 | Fraise flexible Ø10 mm type Hudson. Flexible reamer Ø10 mm Hudson type. | 01 |

4 CLOUS INTRAMEDULLAIRES TYPE GAMMA 3 GAMMA 3 INTRAMEDULLARY NAILS

503135 Viseur porte clou radio-transparent.
Radiolucent insertion handle.



503136 Vis de raccordement.
Connecting screw.



503138 Impacteur.
Impactor.



502540 Marteau à masse coulissante.
Sliding hammer.



503121 Perforateur à main.
Awl.



503124 Adaptateur.
Adapter.



4 CLOUS INTRAMEDULLAIRES TYPE GAMMA 3 GAMMA 3 INTRAMEDULLARY NAILS

503143 Jauge de profondeur pour vis céphalique.
Depth gauge for lag screw.

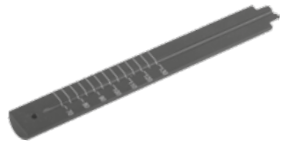

502510 Mèche Ø4x300 mm pour mandrin universel.
Drill bit for universal chuck, Ø4x300 mm.



503151 Clé de vissage pour vis céphalique.
Lag screw wrench.



503144 Clé de vissage pour vis céphalique.
Lag screw wrench.



503134 Plaque de protection en T.
T-protecting plate.



503142 Fraise étagée à butée réglable Ø10,5/Ø7,6x420 mm pour mandrin universel.
Double reamer Ø10,5/Ø7,6x420 mm, for universal chuck, with adjustable stop.



4 CLOUS INTRAMEDULLAIRES TYPE GAMMA 3 GAMMA 3 INTRAMEDULLARY NAILS

503149 Fraise étagée à butée réglable Ø6.4/Ø4.5x380 mm pour mandrin universel.
Double reamer Ø6.4/Ø4.5x380 mm, for universal chuck, with adjustable stop.



301068-380 Broche de Kirschner mousse / trocart Ø2x380 mm.
Kirschner wire round / trocart Ø2x380 mm.



301073-450 Broche de Kirschner mousse / trocart Ø2,8x450 mm.
Kirschner wire round / trocart Ø2,8x450 mm.



301207-450 Broche à extrémité fileté Ø2,8x450 mm.
Threaded pin Ø2,8x450 mm.



503150 Jauge de profondeur de 50 à 120 mm sur broche pour vis céphalique.
Depth gauge from 50 to 120 mm for lag screw.



503158 Jauge de profondeur pour vis de verrouillage.
Depth gauge for locking screw.



4 CLOUS INTRAMEDULLAIRES TYPE GAMMA 3
 GAMMA 3 INTRAMEDULLARY NAILS
A4
045

503159 Broche lancéolée
 Ø4x260 mm.
 Lanceolate pin
 Ø4x260 mm.



503141 Trocart Ø2.8x260 mm.
 Trocard Ø2.8x260 mm.
503139 Douille de guidage Ø11 mm.
 Guide sleeve Ø11 mm.
503140 Guide broche Ø2.8 mm.
 Wire guide Ø2.8 mm.



503148 Trocart Ø2,0x236 mm.
 Trocard Ø2,0x236 mm.
503147 Guide broche Ø2,0 mm.
 Wire guide Ø2,0 mm.
503146 Douille de guidage
 Ø8xØ10x205 mm.
 Guide sleeve
 Ø8xØ10x205 mm.



503122 Guide broche Ø2.8 mm
 avec plaque de maintien.
 Wire guide Ø2.8 mm, with
 mounting plate.



503123 Douille de guidage Ø16
 mm avec plaque de
 maintien.
 Guide sleeve Ø16 mm
 with holding plate.



503152 Tournevis hexagonal Hex.5
 sur douille long.215 mm pour
 mandrin universel.
 Hexagonal screw driver,
 Hex.5 over guide sleeve
 length 215 mm for universal
 chuck.

4 CLOUS INTRAMEDULLAIRES TYPE GAMMA 3
 GAMMA 3 INTRAMEDULLARY NAILS
A4
046

503157 Tournevis hexagonal en T
 Hex.3,5 sur douille long.175
 mm.
 T-hexagonal screw driver,
 Hex.3,5 over guide sleeve
 length 175 mm.



503137 Tournevis hexagonal en
 T Hex.8.
 T-hexagonal screw
 driver, Hex.8.



503153 Tournevis hexagonal
 Hex.3,5 pour mandrin
 universel.
 Hexagonal screw driver,
 Hex.3,5 for universal
 chuck.



502221 Clé à cardan Hex. 8.
 Socket wrench Hex. 8.



503161 Tournevis hexagonal
 Hex.7 avec tête
 sphérique avec manche.
 Spherical hexagonal
 screw driver, Hex.7 with
 handle.



503125 Fraise rigide avec butée
 Ø16 mm pour mandrin
 universel.
 Cannulated reamer Ø16 mm
 with stop for universal chuck.



4 CLOUS INTRAMEDULLAIRES TYPE GAMMA 3
GAMMA 3 INTRAMEDULLARY NAILS**101021** Mandrin universel avec clé.
Universal chuck with key.**503154** Douille de guidage
Ø8xØ11x175 mm.
Guide sleeve
Ø8xØ11x175 mm.**503155** Guide mèche Ø4 mm.
Drill guide Ø4 mm.**503156** Trocart Ø4x212 mm.
Trocart Ø4x212 mm.**503133** Crochet de maintien des fraises.
Hook for reamer.**503160** Extracteur pour clou.
Nail extractor.**503126** Fraise flexible
Ø10/11/12/13/14/15 et Ø16
mm type Hudson
A / to
503132 Flexible reamer
Ø10/11/12/13/14/ 15 and
Ø16 mm Hudson type.**5** CLOUS INTRAMEDULLAIRES TYPE GAMMA 1
GAMMA 1 INTRAMEDULLARY NAILS**Clou type GAMMA 1 long**
GAMMA 1 long nail

| Ømm | Angle 130° | | |
|-----|----------------------|-----------------------|-----------------------|
| | Longueur/Length (mm) | Code SS (Droit/Right) | Code SS (Gauche/Left) |
| 11 | 300 | 302231 | 302241 |
| | 320 | 302232 | 302242 |
| | 340 | 302233 | 302243 |
| | 360 | 302234 | 302244 |
| | 380 | 302235 | 302245 |
| | 400 | 302236 | 302246 |
| | 420 | 302237 | 302247 |
| | 440 | 302238 | 302248 |

Clous type GAMMA 1 court universel
GAMMA 1 universal short nail

| Ømm | Angle 130° | |
|-----|----------------------|---------|
| | longueur/Length (mm) | Code SS |
| 11 | 180 | 302202 |

Clous intramédullaire type GAMMA 1 court universel
GAMMA 1 intramedullary universal short nail

| Ømm | Angle 130° | |
|-----|----------------------|---------|
| | longueur/Length (mm) | Code SS |
| 11 | 220 | 302205 |

5 CLOUS INTRAMEDULLAIRES TYPE GAMMA 1 GAMMA 1 INTRAMEDULLARY NAILS

Vis céphalique Cephalic screw



| Ømm | Longueur/Length (mm) | Code SS |
|-----|----------------------|---------|
| 12 | 80 | 302141 |
| | 85 | 302142 |
| | 90 | 302143 |
| | 95 | 302144 |
| | 100 | 302145 |
| | 105 | 302146 |
| | 110 | 302147 |
| | 115 | 302148 |
| | 120 | 302149 |

Vis de verrouillage Locking screw



| Longueur/Length (mm) | Code SS |
|----------------------|---------|
| 25 | 302101 |
| 30 | 302102 |
| 35 | 302103 |
| 40 | 302104 |
| 45 | 302105 |
| 50 | 302106 |
| 55 | 302107 |
| 60 | 302108 |
| 65 | 302109 |
| 70 | 302110 |

302152 Vis d'obturation End cap



302151 Vis de blocage Locking screw



5 CLOUS INTRAMEDULLAIRES TYPE GAMMA 1 GAMMA 1 INTRAMEDULLARY NAILS

502200F Ancillaire de pose pour clou GAMMA 1 GAMMA1 nail instrument set



| Code | Description | Qté. |
|------------|-----------------------------------------------------------------------------------------------------------------------------------------|------|
| 502200FB | Boite vide avec filtre. / Sterile container systems. | 01 |
| 502200FP1 | Panier. / Rack . | 01 |
| 502200FP2 | Panier. / Rack . | 01 |
| 502201 | Viseur porte clou radio-transparent. / Radiolucent insertion handle. | 01 |
| 50220103 | Vis de raccordement. Connecting screw. | 01 |
| 50220105 | Impacteur. / Impactor. | 01 |
| 502224 | Marteau à masse coulissante. / Sliding hammer. | 01 |
| 503011 | Perforateur à main. / Reverse Awl. | 01 |
| 502214 | Adaptateur universel pour extraction. / Universal adapter, for extraction. | 01 |
| 502216 | Jauge de profondeur pour vis de verrouillage. Depth gauge for locking screw. | 01 |
| 502227 | Mèche Ø5x300 mm pour mandrin universel. Drill bit for universal chuck, Ø5x300 mm. | 01 |
| 502220 | Clé de vissage pour vis céphalique. / Lag screw wrench. | 01 |
| 502541 | Plaque de protection. / Protecting plate. | 01 |
| 502213 | Fraise étagée à butée réglable Ø8/Ø12 mm pour mandrin universel. Double reamer Ø8/Ø12 mm, for universal chuck, with adjustable stop. | 01 |
| 301219-500 | Broche à extrémité fileté Ø3x500 mm. Threaded pin Ø3x500 mm. | 03 |
| 502217 | Jauge de profondeur sur broche pour vis céphalique. Depth gauge for cephalic screw. | 01 |
| 502211 | Trocart Ø12x236 mm. / Trocard Ø12x236 mm. | 01 |
| 502218 | Perforateur en T Ø12 mm. / Awl Ø12 mm, with T handle. | 01 |
| 502226 | Clé Ø4/8 mm. / Wrench Ø4/8 mm. | 01 |
| 502222 | Tournevis hexagonal en T Hex.5. T-hexagonal screw driver, Hex.5. | 01 |

5 CLOUS INTRAMEDULLAIRES TYPE GAMMA 1
GAMMA 1 INTRAMEDULLARY NAILS

| | | |
|--------|-----------------------------------------------------------------------------------|----|
| 502223 | Clé à cardan Hex.4. Socket wrench Hex.4. | 01 |
| 502221 | Clé à cardan Hex.8. Socket wrench Hex.8. | 01 |
| 502229 | Fraise perforée en T Ø18 mm. Cannulated T-reamer Ø18 mm. | 01 |
| 502219 | Perforateur en T Ø9 mm. Awl Ø9 mm, with T handle. | 01 |
| 502208 | Douille de guidage pour vis céphalique. Guide sleeve, for cephalic screw. | 01 |
| 502207 | Guide broche Ø3 mm, pour vis céphalique. Wire guide Ø3 mm, for cephalic screw. | 01 |
| 502210 | Trocart Ø9 mm. Trocart Ø9 mm. | 01 |
| 502209 | Douille de guidage pour vis de verrouillage. Guide sleeve, for locking screw. | 01 |
| 502228 | Guide mèche Ø5 mm. Drill guide Ø5 mm. | 02 |
| 502232 | Douille de guidage Ø18 mm. Guide sleeve Ø18 mm. | 01 |

5 CLOUS INTRAMEDULLAIRES TYPE GAMMA 1
GAMMA 1 INTRAMEDULLARY NAILS

502201 Viseur porte clou radio-transparent.
Radiolucent insertion handle.



50220103 Vis de raccordement.
Connecting screw.



50220105 Impacteur.
Impactor.



502224 Marteau à masse coulissante.
Sliding hammer.



503011 Perforateur à main coudé.
Reverse Awl.



502214 Adapteur universel pour extraction.
Universal adapter, for extraction.



5 CLOUS INTRAMEDULLAIRES TYPE GAMMA 1
 GAMMA 1 INTRAMEDULLARY NAILS

502216 Jauge de profondeur pour vis de verrouillage.
 Depth gauge for locking screw.



502227 Mèche Ø5x300 mm pour mandrin universel.
 Drill bit for universal chuck, Ø5x300 mm.



502220 Clé de vissage pour vis céphalique.
 Lag screw wrench.



502541 Plaque de protection.
 Protecting plate.



502213 Fraise étagée à butée réglable Ø8/Ø12 mm pour mandrin universel.
 Double reamer Ø8/Ø12 mm, for universal chuck, with adjustable stop.



301219-500 Broche à extrémité fileté Ø3x500 mm.
 Threaded pin Ø3x500 mm.

5 CLOUS INTRAMEDULLAIRES TYPE GAMMA 1
 GAMMA 1 INTRAMEDULLARY NAILS

502217 Jauge de profondeur sur broche pour vis céphalique.
 Depth gauge for cephalic screw.

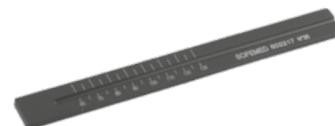

502211 Trocart Ø12x236 mm.
 Trocart Ø12x236 mm.



502218 Perforateur en T Ø12 mm.
 Awl Ø12 mm, with T handle.



502226 Clé Ø8/4 mm.
 Wrench Ø8/4 mm.



502222 Tournevis hexagonal en T Hex.5.
 T-hexagonal screw driver, Hex.5.



502223 Clé à cardan Hex.4.
 Socket wrench Hex.4.



5 CLOUS INTRAMEDULLAIRES TYPE GAMMA 1
 GAMMA 1 INTRAMEDULLARY NAILS

502221 Clé à cardan
 Hex.8.
 Socket wrench
 Hex.8.

502229 Fraise perforée en
 T Ø18 mm.
 Cannulated
 T-reamer Ø18 mm.

502219 Perforateur
 en T Ø9 mm.
 Awl Ø9 mm,
 with T handle.

502208 Douille de guidage pour
 vis céphalique.
 Guide sleeve, for
 cephalic screw

502207 Guide broche Ø3 mm, pour
 vis céphalique.
 Wire guide Ø3 mm, for
 cephalic screw.

502210 Trocart Ø9 mm.
 Trocart Ø9 mm.

5 CLOUS INTRAMEDULLAIRES TYPE GAMMA 1
 GAMMA 1 INTRAMEDULLARY NAILS

502209 Douille de guidage pour vis
 de verrouillage.
 Guide sleeve, for locking
 screw.

502228 Guide mèche Ø5 mm.
 Drill guide Ø5 mm.

502232 Douille de guidage Ø18
 mm.
 Guide sleeve Ø18 mm.

6 CLOUS INTRAMEDULLAIRES RETROGRADE POUR FEMUR INTRAMEDULLARY RETROGRADE NAILS

Clou rétrograde court pour fémur Femoral short retrograde nail



| Type | Longueur/ Length (mm) | Code SS | | | Code Titanium | | |
|---------------------|-----------------------------|-------------|-------------|-------------|---------------|-------------|-------------|
| | | Ø10 (mm) | Ø11 (mm) | Ø12 (mm) | Ø10 (mm) | Ø11 (mm) | Ø12 (mm) |
| Droit / Straight | 160 | 303031 | 303041 | 303051 | 303031T | 303041T | 303051T |
| Courbé / Curved | 200 | 303032 | 303042 | 303052 | 303032T | 303042T | 303052T |
| Courbé / Curved | 240 | 303033 | 303043 | 303053 | 303033T | 303043T | 303053T |

Clou rétrograde / antérograde long pour fémur Femoral long retrograde / antegrade nail



| Longueur/ Length (mm) | Code SS | | | Code Titanium | | |
|-----------------------------|-------------|-------------|-------------|---------------|-------------|-------------|
| | Ø10 (mm) | Ø11 (mm) | Ø12 (mm) | Ø10 (mm) | Ø11 (mm) | Ø12 (mm) |
| 260 | 303061 | 303081 | 303101 | 303061T | 303081T | 303101T |
| 280 | 303062 | 303082 | 303102 | 303062T | 303082T | 303102T |
| 300 | 303063 | 303083 | 303103 | 303063T | 303083T | 303103T |
| 320 | 303064 | 303084 | 303104 | 303064T | 303084T | 303104T |
| 340 | 303065 | 303085 | 303105 | 303065T | 303085T | 303105T |
| 360 | 303066 | 303086 | 303106 | 303066T | 303086T | 303106T |
| 380 | 303067 | 303087 | 303107 | 303067T | 303087T | 303107T |
| 400 | 303068 | 303088 | 303108 | 303068T | 303088T | 303108T |
| 420 | 303069 | 303089 | 303109 | 303069T | 303089T | 303109T |
| 440 | 303070 | 303090 | 303110 | 303070T | 303090T | 303110T |
| 460 | 303071 | 303091 | 303111 | 303071T | 303091T | 303111T |

6 CLOUS INTRAMEDULLAIRES RETROGRADE POUR FEMUR INTRAMEDULLARY RETROGRADE NAILS

Boulon de verrouillage auto-tarandant Ø6,5 mm Self tapping locking screw Ø6,5 mm



| Longueur/Length (mm) | Code SS | Code Titanium |
|-------------------------|---------|---------------|
| 25 | 303011 | 303011T |
| 30 | 303012 | 303012T |
| 35 | 303013 | 303013T |
| 40 | 303014 | 303014T |
| 45 | 303015 | 303015T |
| 50 | 303016 | 303016T |
| 55 | 303017 | 303017T |
| 60 | 303018 | 303018T |
| 65 | 303019 | 303019T |
| 70 | 303020 | 303020T |
| 75 | 303021 | 303021T |
| 80 | 303022 | 303022T |
| 85 | 303023 | 303023T |
| 90 | 303024 | 303024T |
| 95 | 303025 | 303025T |
| 100 | 303026 | 303026T |
| 105 | 303027 | 303027T |
| 110 | 303028 | 303028T |

6 CLOUS INTRAMEDULLAIRES RETROGRADE POUR FEMUR INTRAMEDULLARY RETROGRADE NAILS

**Boulon de verrouillage auto-taraudant Ø4,9 mm
Self tapping locking screw Ø4,9 mm**



| Longueur/Length (mm) | Code SS | Code Titanium |
|-------------------------|---------|---------------|
| 20 | 302841 | 302841T |
| 25 | 302844 | 302844T |
| 30 | 302847 | 302847T |
| 35 | 302850 | 302850T |
| 40 | 302853 | 302853T |
| 45 | 302856 | 302856T |
| 50 | 302859 | 302859T |
| 55 | 302862 | 302862T |
| 60 | 302865 | 302865T |
| 65 | 302868 | 302868T |
| 70 | 302871 | 302871T |

**Bouchon d'obturation
End cap**



| Code SS | Code Titanium |
|---------|---------------|
| 303001 | 303001T |

6 CLOUS INTRAMEDULLAIRES RETROGRADE POUR FEMUR INTRAMEDULLARY RETROGRADE NAILS

**503000F Instrumentation de pose pour clou rétrograde / antérograde
Retrograde / Antegrade nail instrument set**

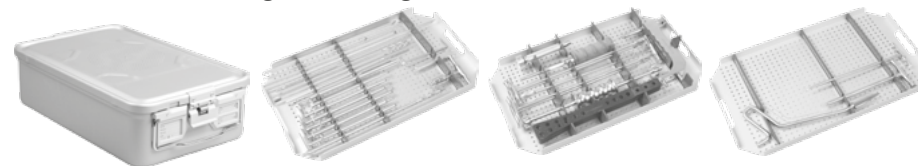

| Code | Description | Qté. |
|-----------|---------------------------------------------------------------------------------------------------------------------------------------|------|
| 503000FB | Boite vide avec filtre. / Sterile container systems. | 01 |
| 503000FP1 | Panier. / Rack . | 01 |
| 503000FP2 | Panier. / Rack . | 01 |
| 503000FP3 | Panier. / Rack . | 01 |
| 503001 | Viseur porte clou. / Insertion handle. | 01 |
| 503002 | Vis de raccordement. / Connecting screw. | 01 |
| 503005 | Impacteur. / Impactor. | 01 |
| 503004 | Vis de fixation. / Locking screw. | 01 |
| 503003 | Bras de guidage radio-transparent. Radiolucent guide rod. | 01 |
| 101111 | Poignet en T à verrouillage rapide pour extrémité triangulaire. Quick coupling chuck with T-handle for triangular extremity. | 01 |
| 502540 | Marteau à masse coulissante. / Sliding hammer. | 01 |
| 503011 | Perforateur à main. / Awl. | 01 |
| 503019 | Mèche Ø4x350 mm pour mandrin universel. Drill bit for universal chuck, Ø4x350 mm. | 02 |
| 503022 | Mèche Ø5x350 mm pour mandrin universel. Drill bit for universal chuck, Ø5x350 mm. | 03 |
| 503013 | Mèche Ø6,5x350 mm pour mandrin universel. Drill bit for universal chuck, Ø6,5x350 mm. | 01 |
| 503010 | Jauge de profondeur pour vis de verrouillage. Depth gauge for locking screw. | 01 |
| 503021 | Trocart Ø8x200 mm. / Trocard Ø8x200 mm. | 01 |
| 503007 | Guide mèche Ø4x210 mm. / Drill guide Ø4x210 mm. | 02 |
| 503009 | Guide mèche Ø5x210 mm. / Drill guide Ø5x210 mm. | 03 |
| 503014 | Guide mèche Ø6,5x210 mm. / Drill guide Ø6,5x210 mm. | 01 |

6 CLOUS INTRAMEDULLAIRES RETROGRADE POUR FEMUR
 INTRAMEDULLARY RETROGRADE NAILS

| | | |
|------------|----------------------------------------------------------------------------------------------|----|
| 503020 | Douille de guidage Ø8x120 mm. Guide sleeve Ø8x120 mm. | 05 |
| 503023 | Tournevis hexagonal en T Hex.3.5. T-hexagonal screw driver, Hex.3.5. | 01 |
| 503017 | Tournevis préhenseur Hex 3,5. Gripper screw driver Hex 3,5. | 01 |
| 503006 | Clé en L Hex.5. / L- wrench Hex.5. | 01 |
| 503012 | Clé plate 12 mm. / Plate wrench 12 mm. | 01 |
| 503018 | Adaptateur universel. / Universal adapter. | 01 |
| 301076-350 | Broche de Kirschner mousse / trocart Ø4x350 mm. Kirschner wire round / trocard Ø4x350 mm. | 02 |
| 301077-350 | Broche de Kirschner mousse / trocart Ø5x350 mm. Kirschner wire round / trocard Ø5x350 mm. | 03 |
| 301074-450 | Broche de Kirschner mousse / trocart Ø3x450 mm. Kirschner wire round / trocard Ø3x450 mm. | 03 |
| 503016 | Broche guide tréphine Ø3x350 mm. Wire guide trephine Ø3x350 mm. | 01 |
| 503015 | Tréphine Ø13x250 mm perforée. Cannulated trephine Ø13x250 mm. | 01 |
| 100541 | Fraise en T Ø9x350 mm perforée. Cannulated T-reamer Ø9x350 mm. | 01 |
| 100542 | Fraise en T Ø10x350 mm perforée. Cannulated T-reamer Ø10x350 mm. | 01 |
| 100543 | Fraise en T Ø11x350 mm perforée. Cannulated T-reamer Ø11x350 mm. | 01 |
| 100544 | Fraise en T Ø12x350 mm perforée. Cannulated T-reamer Ø12x350 mm. | 01 |
| 100545 | Fraise en T Ø13x350 mm perforée. Cannulated T-reamer Ø13x350 mm. | 01 |
| 503008 | Clé de vissage pour écrou de verrouillage. Screw wrench for locking nut. | 01 |

6 CLOUS INTRAMEDULLAIRES RETROGRADE POUR FEMUR
 INTRAMEDULLARY RETROGRADE NAILS

503001 Bras porte clou.
Insertion handle.

503002 Vis de raccordement.
Connecting screw.

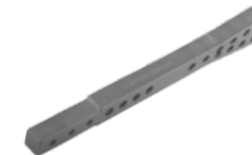
503003 Bras de guidage radio-
transparent.
Radiolucent guide rod.

503004 Vis de fixation.
Locking screw.

502540 Marteau à masse
coulissante.
Sliding hammer.

503011 Perforateur à main.
Awl.

6 CLOUS INTRAMEDULLAIRES RETROGRADE POUR FEMUR
 INTRAMEDULLARY RETROGRADE NAILS

503018 Adaptateur universel.
 Universal adapter.

503005 Impacteur.
 Impactor.

101111 Poignet en T à
 verrouillage rapide pour
 extrémité triangulaire.
 Quick coupling chuck
 with T-handle.

503012 Clé plate 12 mm.
 Plate wrench 12 mm.

503006 Clé en L Hex.5.
 L-wrench Hex.5.

503013 Mèche Ø6,5x350 mm pour
 mandrin universel.
 Drill bit for universal chuck,
 Ø6,5x350 mm.

6 CLOUS INTRAMEDULLAIRES RETROGRADE POUR FEMUR
 INTRAMEDULLARY RETROGRADE NAILS

503019 Mèche Ø4x350 mm pour
 mandrin universel.
 Drill bit for universal
 chuck,
 Ø4x350 mm.

503022 Mèche Ø5x350 mm pour
 mandrin universel.
 Drill bit for universal chuck,
 Ø5x350 mm.

503010 Jauge de profondeur pour vis
 de verrouillage.
 Depth gauge for locking
 screw.

503014 Guide mèche Ø6,5x210 mm.
 Drill guide Ø6,5x210 mm.

503007 Guide mèche
 Ø4x210 mm.
 Drill guide Ø4x210
 mm.

503009 Guide mèche
 Ø5x210 mm.
 Drill guide
 Ø5x210 mm.

6 CLOUS INTRAMEDULLAIRES RETROGRADE POUR FEMUR
 INTRAMEDULLARY RETROGRADE NAILS

503021 Trocart Ø8x200 mm.
Trocart Ø8x200 mm.



503020 Douille de guidage
Ø8x180 mm.
Guide sleeve Ø8x180
mm.



503015 Tréphine Ø13x250 mm
perforée.
Cannulated trephine
Ø13x250 mm.



503017 Tournevis préhenseur
Hex 3,5.
Gripper screw driver
Hex 3,5.



503023 Tournevis hexagonal en T
Hex.3.5.
T-hexagonal screw driver
Hex.3.5.



503008 Clé de vissage pour écrou
de verrouillage.
Screw wrench for locking
nut.

6 CLOUS INTRAMEDULLAIRES RETROGRADE POUR FEMUR
 INTRAMEDULLARY RETROGRADE NAILS

100541 Fraise en T Ø9x350 mm
perforée.
Cannulated T-reamer
Ø9x350 mm.

100542 Fraise en T Ø10x350 mm
perforée.
Cannulated T-reamer
Ø10x350 mm.

100543 Fraise en T Ø11x350 mm
perforée.
Cannulated T-reamer
Ø11x350 mm.

100544 Fraise en T Ø12x350 mm
perforée. Cannulated
T-reamer Ø12x350 mm.

100545 Fraise en T Ø13x350 mm
perforée.
Cannulated T-reamer
Ø13x350 mm.



301074-450 Broche de Kirschner
mousse / trocart
Ø3x450 mm.
Kirschner wire round /
trocart Ø3x450 mm.

301076-350 Broche de Kirschner
mousse / trocart Ø4x350
mm.
Kirschner wire round /
trocart Ø4x350 mm.

301077-350 Broche de Kirschner
mousse / trocart
Ø5x350 mm.
Kirschner wire round /
trocart Ø5x350 mm.



503016 Broche guide tréphine
Ø3x350 mm.
Wire guide trephine
Ø3x350 mm.



7 CLOUS INTRAMEDULLAIRES FEMUR/PFN FEMUR/PFN INTRAMEDULLARY NAILS

Clou pour fémur Femoral nail



| Longueur/ Length (mm) | Code SS | | | | | |
|-----------------------------|---------|---------|---------|---------|---------|---------|
| | Ø9(mm) | Ø10(mm) | Ø11(mm) | Ø12(mm) | Ø13(mm) | Ø14(mm) |
| 320 | 302501 | 302511 | 302521 | 302531 | 302541 | 302551 |
| 340 | 302502 | 302512 | 302522 | 302532 | 302542 | 302552 |
| 360 | 302503 | 302513 | 302523 | 302533 | 302543 | 302553 |
| 380 | 302504 | 302514 | 302524 | 302534 | 302544 | 302554 |
| 400 | 302505 | 302515 | 302525 | 302535 | 302545 | 302555 |
| 420 | 302506 | 302516 | 302526 | 302536 | 302546 | 302556 |
| 440 | 302507 | 302517 | 302527 | 302537 | 302547 | 302557 |
| 460 | 302508 | 302518 | 302528 | 302538 | 302548 | 302558 |

Clou PFN universel Universal PFN nail



| Longueur /Length (mm) | Code SS | | | | |
|-----------------------------|---------|---------|---------|---------|---------|
| | Ø9(mm) | Ø10(mm) | Ø11(mm) | Ø12(mm) | Ø13(mm) |
| 220 | 302561 | 302571 | 302581 | 302591 | 302595 |
| 240 | 302562 | 302572 | 302582 | 302592 | 302596 |
| 260 | 302563 | 302573 | 302583 | 302593 | 302597 |

7 CLOUS INTRAMEDULLAIRES FEMUR/PFN FEMUR/PFN INTRAMEDULLARY NAILS

Clou PFN long Long PFN nail



| Longueur /Length (mm) | Code SS (Droit/Right) | | | | |
|-----------------------------|-----------------------|---------|---------|---------|---------|
| | Ø9(mm) | Ø10(mm) | Ø11(mm) | Ø12(mm) | Ø13(mm) |
| 320 | 302601 | 302611 | 302621 | 302631 | 302641 |
| 340 | 302602 | 302612 | 302622 | 302632 | 302642 |
| 360 | 302603 | 302613 | 302623 | 302633 | 302643 |
| 380 | 302604 | 302614 | 302624 | 302634 | 302644 |
| 400 | 302605 | 302615 | 302625 | 302635 | 302645 |
| 420 | 302606 | 302616 | 302626 | 302636 | 302646 |
| 440 | 302607 | 302617 | 302627 | 302637 | 302647 |
| 460 | 302608 | 302618 | 302628 | 302638 | 302648 |

| Longueur /Length (mm) | Code SS (Gauche/Left) | | | | |
|-----------------------------|-----------------------|---------|---------|---------|---------|
| | Ø9(mm) | Ø10(mm) | Ø11(mm) | Ø12(mm) | Ø13(mm) |
| 320 | 302661 | 302671 | 302681 | 302691 | 302701 |
| 340 | 302662 | 302672 | 302682 | 302692 | 302702 |
| 360 | 302663 | 302673 | 302683 | 302693 | 302703 |
| 380 | 302664 | 302674 | 302684 | 302694 | 302704 |
| 400 | 302665 | 302675 | 302685 | 302695 | 302705 |
| 420 | 302666 | 302676 | 302686 | 302696 | 302706 |
| 440 | 302667 | 302677 | 302687 | 302697 | 302707 |
| 460 | 302668 | 302678 | 302688 | 302698 | 302708 |

7 CLOUS INTRAMEDULLAIRES FEMUR/PFN FEMUR/PFN INTRAMEDULLARY NAILS

Vis céphalique Ø6,5 mm Lag screw Ø6,5 mm



| Longueur/Length (mm) | Code SS |
|----------------------|---------|
| 50 | 302771 |
| 55 | 302772 |
| 60 | 302773 |
| 65 | 302774 |
| 70 | 302775 |
| 75 | 302776 |
| 80 | 302777 |
| 85 | 302778 |
| 90 | 302779 |
| 95 | 302780 |
| 100 | 302781 |
| 105 | 302782 |
| 110 | 302783 |

7 CLOUS INTRAMEDULLAIRES FEMUR/PFN FEMUR/PFN INTRAMEDULLARY NAILS

Boulon de verrouillage auto-tarudant Self tapping locking screw



| Ø4,5 pour clou Ø9 et Ø10 mm Ø4,5 for nail Ø9 and Ø10 mm | | Ø4,9 pour clou Ø11 à Ø14 mm Ø4,9 for nail Ø11 to Ø14 mm | |
|------------------------------------------------------------|---------|------------------------------------------------------------|---------|
| L (mm) | Code SS | L (mm) | Code SS |
| 20 | 302801 | 20 | 302841 |
| 25 | 302804 | 25 | 302844 |
| 30 | 302807 | 30 | 302847 |
| 35 | 302810 | 35 | 302850 |
| 40 | 302813 | 40 | 302853 |
| 45 | 302816 | 45 | 302856 |
| 50 | 302819 | 50 | 302859 |
| 55 | 302822 | 55 | 302862 |
| 60 | 302825 | 60 | 302865 |
| 65 | 302828 | 65 | 302868 |
| 70 | 302831 | 70 | 302871 |
| 75 | 302832 | 75 | 302872 |
| 80 | 302833 | 80 | 302873 |
| 85 | 302834 | 85 | 302874 |
| 90 | 302835 | 90 | 302875 |
| 95 | 302836 | 95 | 302876 |
| 100 | 302837 | 100 | 302877 |

7 CLOUS INTRAMEDULLAIRES FEMUR/PFN FEMUR/PFN INTRAMEDULLARY NAILS

Bouchon d'obturation rallongé Extension end cap



| Extension (mm) | Ø(mm) | Code SS |
|----------------|-------|----------|
| 0 | 12 | 302997 |
| | 12,7 | 302999 |
| | 14 | 302998 |
| 10 | 12 | 30299701 |
| | 12,7 | 30299901 |
| | 14 | 30299801 |
| 20 | 12 | 30299702 |
| | 12,7 | 30299902 |
| | 14 | 30299802 |

7 CLOUS INTRAMEDULLAIRES FEMUR/PFN FEMUR/PFN INTRAMEDULLARY NAILS

502500F Instrumentation de pose pour clou fémur & PFN Femoral & PFN nail instrument set

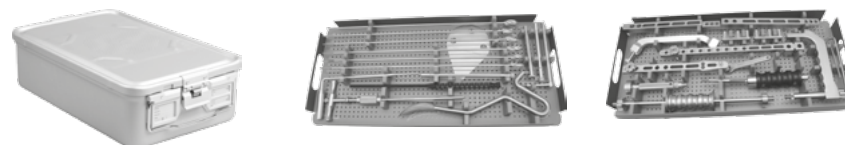

| Code | Description | Qté. |
|-----------|------------------------------------------------------------------------------|------|
| 502500FB | Boite vide avec filtre. / Sterile container systems. | 01 |
| 502500FP1 | Panier. / Rack . | 01 |
| 502500FP2 | Panier. / Rack . | 01 |
| 502500FP3 | Panier. / Rack . | 01 |
| 502501 | Viseur porte clou. / Insertion handle. | 01 |
| 502503 | Vis de raccordement. / Connecting screw. | 01 |
| 503005 | Impacteur. / Impactor. | 01 |
| 502540 | Marteau à masse coulissante. / Sliding hammer. | 01 |
| 502533 | Perforateur à main. / Awl. | 01 |
| 502530 | Adapteur universel. / Universal adapter. | 01 |
| 502563 | Vis de fixation long. 33 mm. / Locking screw length 33 mm. | 01 |
| 502561 | Vis de fixation long. 40 mm. / Locking screw length 40 mm. | 01 |
| 502562 | Vis de fixation long. 45 mm. / Locking screw length 45 mm. | 01 |
| 502505 | Viseur distal. / Target device. | 01 |
| 502502 | Bras de guidage distal fémur / PFN. Femoral & PFN distal guide bar. | 01 |
| 50250601 | Bras de guidage distal PFN court. Short PFN distal guide bar. | 01 |
| 502506 | Bras de guidage proximal pour PFN. Proximal PFN guide bar. | 01 |
| 50250201 | Bras de guidage proximal fémur / PFN. Femoral / PFN guide bar. | 01 |
| 503012 | Clé plate 12 mm. / Plate wrench 12 mm. | 01 |
| 502508 | Dispositif de blocage Ø11 à Ø14 mm. Locking block for nail Ø11 to Ø14 mm. | 01 |

7 CLOUS INTRAMEDULLAIRES FEMUR/PFN
FEMUR/PFN INTRAMEDULLARY NAILS

| | | |
|------------|----------------------------------------------------------------------------------------------|----|
| 502507 | Dispositif de blocage Ø9 à Ø10 mm. Locking block for nail Ø9 to Ø10 mm. | 01 |
| 101112 | Poignet en T non perforée type AO. AO type T-handle. | 01 |
| 502532-340 | Jauge de profondeur sur broche Ø2 & Ø2,5 mm. Depth gauge for pin Ø2 & Ø2,5 mm. | 01 |
| 503019 | Mèche Ø4x350 pour mandrin universel. Drill bit for universal chuck, Ø4x350 mm. | 02 |
| 502205 | Mèche Ø4,5x300 mm pour mandrin universel. Drill bit for universal chuck, Ø4,5x300 mm. | 02 |
| 502512P | Mèche perforée Ø6,5x360 mm. Cannulated drill bit Ø6,5x360 mm. | 01 |
| 502529 | Goupille cintreuse en L Ø4,0 mm. L-pin bender Ø4,0 mm. | 01 |
| 502504 | Doigt de verrouillage Ø4,5 mm. Locking rod Ø4,5 mm. | 01 |
| 502541 | Plaque de protection. Protecting plate. | 01 |
| 502512 | Mèche étagée Ø6,5 / Ø4,0x380 mm. Double drill Ø6,5 / Ø4,0x380 mm. | 01 |
| 301068-340 | Broche de Kirschner mousse / trocart Ø2x340 mm. Kirschner wire round / trocart Ø2x340 mm. | 02 |
| 301214-340 | Broche à extrémité fileté Ø2x340 mm. Threaded pin Ø2x340 mm. | 02 |
| 503010 | Jauge de profondeur pour vis de verrouillage. Depth gauge for locking screw. | 01 |
| 503021 | Trocart Ø8x200 mm. Trocart Ø8x200 mm. | 01 |
| 502519 | Trocart Ø8x137 mm. Trocart Ø8x137 mm. | 01 |
| 502514-4,5 | Guide mèche Ø4,5x150 mm. Drill guide Ø4,5x150 mm | 01 |
| 503007 | Guide mèche Ø4,0x210 mm. Drill guide Ø4,0x210 mm. | 02 |
| 502513-210 | Guide mèche Ø2,0x210 mm. Drill guide Ø2,0x210 mm. | 01 |
| 503014 | Guide mèche Ø6,5x210 mm. Drill guide Ø6,5x210 mm. | 01 |
| 503020 | Douille de guidage Ø8x180 mm. Guide sleeve Ø8x180 mm. | 02 |

7 CLOUS INTRAMEDULLAIRES FEMUR/PFN
FEMUR/PFN INTRAMEDULLARY NAILS

| | | |
|------------|-------------------------------------------------------------------------------------------------------------------------------|----|
| 502517 | Douille de guidage Ø8x120 mm. Guide sleeve Ø8x120 mm. | 01 |
| 503023 | Tournevis hexagonal en T Hex.3,5 sur douille long.180 mm. T-hexagonal screw driver, Hex.3,5 for guide sleeve length180 mm. | 01 |
| 502522 | Fraise rigide en T Ø13 mm. T-reamer Ø13 mm. | 01 |
| 502708-4,5 | Fraise en T Ø4,5x220 mm. T-reamer Ø4,5x220 mm. | 01 |
| 502560 | Clé de vissage pour vis céphalique. Lag screw wrench. | 01 |
| 502534 | Clé en L Hex.3. L- wrench Hex.3. | 01 |
| 503006 | Clé en L Hex.5. L- wrench Hex.5. | 01 |
| 100503A | Fraise rigide Ø9x450 mm à extrémité triangulaire. Reamer Ø9x450 mm with triangular extremity. | 01 |
| 100504A | Fraise rigide Ø10x450 mm à extrémité triangulaire. Reamer Ø10x450 mm with triangular extremity. | 01 |
| 100505A | Fraise rigide Ø11x450 mm à extrémité triangulaire. Reamer Ø11x450 mm with triangular extremity. | 01 |
| 100506A | Fraise rigide Ø12x450 mm à extrémité triangulaire. Reamer Ø12x450 mm with triangular extremity. | 01 |
| 100507A | Fraise rigide Ø13x450 mm à extrémité triangulaire. Reamer Ø13x450 mm with triangular extremity. | 01 |
| 100508A | Fraise rigide Ø14x450 mm à extrémité triangulaire. Reamer Ø14x450 mm with triangular extremity. | 01 |
| 50251001 | Butée réglable pour mèche Ø4,0 mm. Adjustable stop for drill Ø4,0 mm. | 01 |
| 50220501 | Butée réglable pour mèche Ø4,5 mm. Adjustable stop for drill Ø4,5 mm. | 01 |
| 50301301 | Butée réglable pour mèche Ø6,5 mm. Adjustable stop for drill Ø6,5 mm. | 01 |

7 CLOUS INTRAMEDULLAIRES FEMUR/PFN
FEMUR/PFN INTRAMEDULLARY NAILS

502501 Viseur porte clou.
Insertion handle.

502503 Vis de raccordement.
Connecting screws.

503005 Impacteur.
Impactor.

502563 Vis de fixation long. 33 mm.
Locking screw length 33 mm.

502505 Viseur distal.
Distal target device

502540 Marteau à masse
coulissante.
Sliding hammer.

502530 Adaptateur universel.
Universal adapter.

7 CLOUS INTRAMEDULLAIRES FEMUR/PFN
FEMUR/PFN INTRAMEDULLARY NAILS

503012 Clé plate 12 mm.
Plate wrench 12 mm.

502502 Bras de guidage distal
fémur / PFN.
Femoral & PFN distal guide.

502506 Bras de guidage proximal
pour PFN.
Proximal PFN guide bar.

50250601 Bras de guidage pour distal
PFN court.
Short PFN distal guide bar.

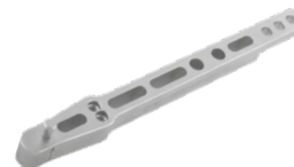
50250201 Bras de guidage proximal
fémur / PFN.
Femoral /PFN guide bar.

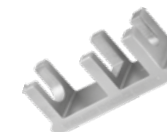
502507 Dispositif de blocage Ø9
à Ø10 mm.
Locking block for nail Ø9
to Ø10mm.

502508 Dispositif de blocage Ø11
à Ø14 mm.
Locking block for nail Ø11
to Ø14mm.

7 CLOUS INTRAMEDULLAIRES FEMUR/PFN
FEMUR/PFN INTRAMEDULLARY NAILS

502562 Vis de fixation long. 45 mm.
Locking screw length 45 mm.

502561 Vis de fixation long. 40 mm.
Locking screw length 40 mm.

502533 Perforateur à main.
Awl.

502541 Plaque de protection.
Protecting plate.

101112 Poignet en T non perforée type
AO.
AO type T-handle.

502529 Goupille cintrée en L
Ø4,0 mm.
L-pin bender Ø4,0 mm.

7 CLOUS INTRAMEDULLAIRES FEMUR/PFN
FEMUR/PFN INTRAMEDULLARY NAILS

502522 Fraise rigide en T Ø13 mm.
T-reamer Ø13 mm.

502504 Doigt de verrouillage Ø4,5
mm.
Locking rod Ø4,5 mm.

502560 Clé de vissage pour vis
céphalique.
Lag screw wrench.

502534 Clé en L Hex.3.
L- wrench Hex.3.

503006 Clé en L Hex,5.
L- wrench Hex,5.

502708-4,5 Fraise en T
Ø4,5x220 mm.
T-reamer
Ø4,5x220 mm.

7 CLOUS INTRAMEDULLAIRES FEMUR/PFN
FEMUR/PFN INTRAMEDULLARY NAILS

503019 Mèche Ø4x350 mm pour mandrin universel.
Drill bit for universal chuck, Ø4x350 mm.

50251001 Butée réglable pour mèche Ø4,0 mm.
Adjustable stop for drill Ø4,0 mm.



502512 Mèche étagée Ø6,5/Ø4,0x380mm.
Double drill Ø6,5/Ø4,0x380mm.

50301301 Butée réglable pour mèche Ø6,5 mm.
Adjustable stop for drill Ø6,5 mm.



503010 Jauge de profondeur pour vis de verrouillage.
Depth gauge for locking screw.



502205 Mèche Ø4,5x300 mm pour mandrin universel.
Drill bit for universal chuck, Ø4,5x300 mm.

50220501 Butée réglable pour mèche Ø4,5 mm.
Adjustable stop for drill Ø4,5 mm.



302532-340 Jauge de profondeur sur broche Ø2 & Ø2,5 mm.
Depth gauge for pin Ø2 & Ø2,5 mm.



503014 Guide mèche Ø6,5x210 mm.
Drill guide Ø6,5x210 mm.

7 CLOUS INTRAMEDULLAIRES FEMUR/PFN
FEMUR/PFN INTRAMEDULLARY NAILS

502513-210 Guide mèche Ø2,0x210 mm.
Drill guide Ø2,0x210 mm.



503007 Guide mèche Ø4,0x210 mm.
Drill guide Ø4,0x210 mm.



503021 Trocart Ø8x200 mm.
Troc card Ø8x200 mm.



503020 Douille de guidage Ø8x180mm.
Guide sleeve Ø8x180 mm.



502514-4,5 Guide mèche Ø4,5x150 mm.
Drill guide Ø4,5x150 mm.



502519 Trocart Ø8x137 mm.
Troc card Ø8x137 mm.



7 CLOUS INTRAMEDULLAIRES FEMUR/PFN FEMUR/PFN INTRAMEDULLARY NAILS

502517 Douille de guidage
Ø8x120 mm.
Guide sleeve Ø8x120 mm.



301214-340 Broche à extrémité
filetée Ø2x340 mm.
Threaded pin
Ø2x340mm.



301068-340 Broche de Kirschner
mousse / trocart
Ø2x340mm.
Kirschner wire round
trocard Ø2x340 mm.



100503A
à / to
100508A Fraise rigide à extrémité
triangulaire Ø13/12/11/10/9
et Ø14 x450 mm.
Reamer with triangular
extremity Ø13/12/11/10/9 to
Ø14x450 mm.



503023 Tournevis hexagonal en T
Hex.3,5.
T-hexagonal screw driver,
Hex.3,5.



8 CLOUS INTRAMEDULLAIRES TIBIA TIBIAL INTRAMEDULLARY NAILS

Clou tibia perforé
Cannulated tibial nail



| Longueur /Length (mm) | Code SS | | | |
|-----------------------------|---------|---------|---------|---------|
| | Ø9(mm) | Ø10(mm) | Ø11(mm) | Ø12(mm) |
| 240 | 302721 | 302731 | 302741 | 302791 |
| 260 | 302722 | 302732 | 302742 | 302792 |
| 280 | 302723 | 302733 | 302743 | 302793 |
| 300 | 302724 | 302734 | 302744 | 302794 |
| 320 | 302725 | 302735 | 302745 | 302795 |
| 340 | 302726 | 302736 | 302746 | 302796 |
| 360 | 302727 | 302737 | 302747 | 302797 |
| 380 | 302728 | 302738 | 302748 | 302798 |
| 400 | 302729 | 302739 | 302749 | 302799 |

8 CLOUS INTRAMEDULLAIRES TIBIA TIBIAL INTRAMEDULLARY NAILS

Boulon de verrouillage auto-taraudant Self tapping locking screw



| Ø4,5 pour clou Ø9 et Ø10 mm Ø4,5 for nail Ø9 and Ø10 mm | | Ø4,9 pour clou Ø11 à Ø12 mm Ø4,9 for nail Ø11 to Ø12 mm | |
|------------------------------------------------------------|---------|------------------------------------------------------------|---------|
| L (mm) | Code SS | L (mm) | Code SS |
| 20 | 302801 | 20 | 302841 |
| 25 | 302804 | 25 | 302844 |
| 30 | 302807 | 30 | 302847 |
| 35 | 302810 | 35 | 302850 |
| 40 | 302813 | 40 | 302853 |
| 45 | 302816 | 45 | 302856 |
| 50 | 302819 | 50 | 302859 |
| 55 | 302822 | 55 | 302862 |
| 60 | 302825 | 60 | 302865 |
| 65 | 302828 | 65 | 302868 |
| 70 | 302831 | 70 | 302871 |
| 75 | 302832 | 75 | 302872 |
| 80 | 302833 | 80 | 302873 |
| 85 | 302834 | 85 | 302874 |
| 90 | 302835 | 90 | 302875 |
| 95 | 302836 | 95 | 302876 |
| 100 | 302837 | 100 | 302877 |

Bouchon d'obturation rallongé Extension end cap



| Extension (mm) | Ø(mm) | Code SS |
|----------------|-------|----------|
| 0 | 10 | 302993 |
| | 11 | 302994 |
| | 12 | 302995 |
| 10 | 10 | 30299301 |
| | 11 | 30299401 |
| | 12 | 30299501 |
| 20 | 10 | 30299302 |
| | 11 | 30299402 |
| | 12 | 30299502 |

8 CLOUS INTRAMEDULLAIRES TIBIA TIBIAL INTRAMEDULLARY NAILS

502720F Instrumentation de pose pour clou tibia Tibia nail instrument set

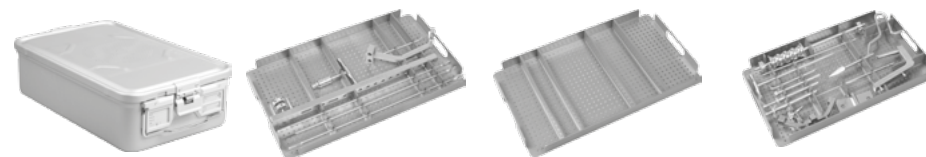

| Code | Description | Qté. |
|-----------|---------------------------------------------------------------------------------------------------------------------------------|------|
| 502720FB | Boite vide avec filtre. / Sterile container systems. | 01 |
| 502720FP1 | Panier. / Rack . | 01 |
| 502720FP2 | Panier. / Rack . | 01 |
| 502721 | Viseur porte clou. / Insertion handle. | 01 |
| 502703YH | Vis de raccordement. / Connecting screw. | 01 |
| 502723 | Viseur proximal. / Proximal target device. | 01 |
| 502725 | Vis de fixation. / Locking screw. | 01 |
| 502722 | Bras de guidage gradué. / Guide rod. | 01 |
| 502724 | Viseur distal. / Distal target device. | 01 |
| 502226 | Clé Ø4 mm. / Wrench Ø4 mm. | 01 |
| 101112 | Poignet en T à verrouillage rapide pour extrémité triangulaire. Quick coupling chuck with T-handle for triangular extremity. | 01 |
| 100503A | Fraise rigide Ø9x450 mm à extrémité triangulaire. Rigid reamer Ø9x450 mm with triangular extremity. | 01 |
| 100504A | Fraise rigide Ø10x450 mm à extrémité triangulaire. Reamer Ø10x450 mm with triangular extremity. | 01 |
| 100505A | Fraise rigide Ø11x450 mm à extrémité triangulaire. Reamer Ø11x450 mm with triangular extremity. | 01 |
| 502540 | Marteau à masse coulissante. / Sliding hammer. | 01 |
| 503011 | Perforateur à main. / Awl. | 01 |
| 502510 | Mèche Ø4x300 mm pour mandrin universel. Drill bit for universal chuck, Ø4x300 mm. | 01 |
| 502714 | Plaque de protection. / Protecting plate. | 01 |
| 502531 | Jauge de profondeur pour vis de verrouillage. Depth gauge for locking screw. | 01 |
| 502519 | Trocart Ø8x137mm. / Trocart Ø8x137mm. | 01 |

8 CLOUS INTRAMEDULLAIRES TIBIA
TIBIAL INTRAMEDULLARY NAILS

| | | |
|--------|--------------------------------------------------------------------------------------------------------------------------------|----|
| 502514 | Guide mèche Ø4,0x150 mm. Drill guide Ø4,0x150 mm. | 01 |
| 502517 | Douille de guidage Ø8x120 mm. Guide sleeve Ø8x120 mm. | 01 |
| 502539 | Tournevis hexagonal en T Hex.3,5 sur douille long.120 mm. T-hexagonal screw driver, Hex.3,5 with guide sleeve length120 mm. | 01 |
| 503006 | Clé en L Hex.5. L- wrench Hex.5. | 01 |

8 CLOUS INTRAMEDULLAIRES TIBIA
TIBIAL INTRAMEDULLARY NAILS

502721 Viseur porte clou.
Insertion handle.

502703YH Vis de raccordement.
Connecting screw.

502723 Viseur proximal.
Proximal target device.

502725 Vis de fixation.
Locking screw.

502722 Bras de guidage
gradué.
Guide rod.

502724 Viseur distal.
Distal target device.

8 CLOUS INTRAMEDULLAIRES TIBIA
TIBIAL INTRAMEDULLARY NAILS

502226 Clé Ø4 mm.
Wrench Ø4 mm.



101112 Poignet en T à verrouillage rapide pour extrémité triangulaire.
Quick coupling chuck with T-handle for triangular extremity.



502540 Marteau à masse coulissante.
Sliding hammer.



503011 Perforateur à main.
Awl.



502714 Plaque de protection.
Protecting plate.



502539 Tournevis hexagonal en T
Hex.3,5 sur douille long.120 mm.
T-hexagonal screw driver,
Hex.3,5 with guide sleeve
length120 mm.

8 CLOUS INTRAMEDULLAIRES TIBIA
TIBIAL INTRAMEDULLARY NAILS

100503A Fraise rigide Ø11/10/9x450 mm
à extrémité triangulaire.
100504A
100505A Fraise rigide Ø11/10/9x450 mm with triangular extremity.



503006 Clé en L Hex.5.
L- wrench Hex.5.



502510 Mèche Ø4x300 mm pour mandrin universel.
Drill bit for universal chuck, Ø4x300 mm.



502531 Jauge de profondeur pour vis de verrouillage.
Depth gauge for locking screw.



502514 Guide mèche Ø4,0x150 mm.
Drill guide Ø4,0x150 mm.



502519 Trocart Ø8x137 mm.
Trocart Ø8x137 mm.



8 CLOUS INTRAMEDULLAIRES TIBIA
TIBIAL INTRAMEDULLARY NAILS

502517 Douille de guidage
Ø8x120 mm.
Guide sleeve Ø8x120 mm.

8 CLOUS INTRAMEDULLAIRES TIBIA
TIBIAL INTRAMEDULLARY NAILS

502720PF Instrumentation de pose clou tibia proximale
Tibia proximal nail instrument set.



| Code | Description | Qté. |
|-----------|---------------------------------------------------------------------------------------------------------------------------------------|------|
| 502720FB | Boite vide avec filtre. / Sterile container systems. | 01 |
| 502720FP1 | Panier. / Rack . | 01 |
| 502720FP2 | Panier. / Rack . | 01 |
| 502721 | Viseur porte clou. / Insertion handle. | 01 |
| 502726 | Vis de raccordement. / Connecting screw. | 01 |
| 502723 | Viseur proximal. / Proximal target device. | 01 |
| 502725 | Vis de fixation. / Locking screw. | 01 |
| 502540 | Marteau à masse coulissante. / Sliding hammer. | 01 |
| 503011 | Perforateur à main. / Awl. | 01 |
| 502510 | Mèche Ø4x300 mm pour mandrin universel. Drill bit for universal chuck, Ø4x300 mm. | 01 |
| 502714 | Plaque de protection. / Protecting plate. | 01 |
| 502531 | Jauge de profondeur pour vis de verrouillage. Depth gauge for locking screw. | 01 |
| 502519 | Trocart Ø8x137mm. / Trocart Ø8x137mm. | 01 |
| 502514 | Guide mèche Ø4,0x150 mm. Drill guide Ø4,0x150 mm. | 01 |
| 502517 | Douille de guidage Ø8x120 mm. Guide sleeve Ø8x120 mm. | 01 |
| 502539 | Tournevis hexagonal en T Hex.3,5 sur douille long. 120 mm. T-hexagonal screw driver, Hex.3,5 with guide sleeve length 120mm. | 01 |
| 503006 | Clé en L Hex,5. / L- wrench Hex,5. | 01 |

8 CLOUS INTRAMEDULLAIRES TIBIA
TIBIAL INTRAMEDULLARY NAILS

502721 Viseur porte clou.
Insertion handle.



502726 Vis de raccordement.
Connecting screw.



502723 Viseur proximal.
Proximal target device.



502725 Vis de fixation.
Locking screw.



502540 Marteau à masse
coulissante.
Sliding hammer.



503011 Perforateur à main.
Awl.

8 CLOUS INTRAMEDULLAIRES TIBIA
TIBIAL INTRAMEDULLARY NAILS

502714 Plaque de protection.
Protecting plate.



502539 Tournevis hexagonal
en T Hex.3,5 sur douille
long.120 mm.
T-hexagonal screw driver,
Hex.3,5 with guide sleeve
length120 mm.



503006 Clé en L Hex,5.
L- wrench Hex,5.



502510 Mèche Ø4x300 mm pour
mandrin universel.
Drill bit for universal chuck,
Ø4x300 mm.



502531 Jauge de profondeur pour
vis de verrouillage.
Depth gauge for locking
screw.



502514 Guide mèche Ø4,0x150 mm.
Drill guide Ø4,0x150 mm.



8 CLOUS INTRAMEDULLAIRES TIBIA TIBIAL INTRAMEDULLARY NAILS

502519 Trocart Ø8x137 mm.
Trocard Ø8x137 mm.



502517 Douille de guidage
Ø8x120 mm.
Guide sleeve Ø8x120 mm.



9 CLOUS FÉMUR TYPE TARGON TARGON TYPE FEMORAL NAILS

Clou fémur type Targon
Femoral nail Targon type



| Longueur /Length (mm) | Code SS | | | |
|-----------------------------|---------|---------|---------|---------|
| | Ø10(mm) | Ø11(mm) | Ø12(mm) | Ø13(mm) |
| 340 | 303310 | 303320 | 303330 | 303340 |
| 360 | 303311 | 303321 | 303331 | 303341 |
| 380 | 303312 | 303322 | 303332 | 303342 |
| 400 | 303313 | 303323 | 303333 | 303343 |
| 420 | 303314 | 303324 | 303334 | 303344 |
| 440 | 303315 | 303325 | 303335 | 303345 |

| Longueur /Length (mm) | Code Titanium | | | |
|-----------------------------|---------------|---------|---------|---------|
| | Ø10(mm) | Ø11(mm) | Ø12(mm) | Ø13(mm) |
| 340 | 303310T | 303320T | 303330T | 303340T |
| 360 | 303311T | 303321T | 303331T | 303341T |
| 380 | 303312T | 303322T | 303332T | 303342T |
| 400 | 303313T | 303323T | 303333T | 303343T |
| 420 | 303314T | 303324T | 303334T | 303344T |
| 440 | 303315T | 303325T | 303335T | 303345T |

Bouchon d'obturation.
End cap



| Code SS | Code Titanium |
|---------|---------------|
| 303001 | 303001T |

9 CLOUS FÉMUR TYPE TARGON
TARGON TYPE FEMORAL NAILS

Vis de verrouillage Ø5.0 auto-taradante
Self tapping locking screw Ø5.0

| Longueur /Length (mm) | Code SS Pour clou / For nail Ø10 / Ø11 | Code Titanium Pour clou / For nail Ø10 / Ø11 |
|-----------------------|-------------------------------------------|-------------------------------------------------|
| 28 | 303414 | 303414T |
| 30 | 303415 | 303415T |
| 32 | 303416 | 303416T |
| 34 | 303417 | 303417T |
| 36 | 303418 | 303418T |
| 38 | 303419 | 303419T |
| 40 | 303420 | 303420T |
| 42 | 303421 | 303421T |
| 44 | 303422 | 303422T |
| 46 | 303423 | 303423T |
| 48 | 303424 | 303424T |
| 50 | 303425 | 303425T |
| 52 | 303426 | 303426T |
| 54 | 303427 | 303427T |
| 56 | 303428 | 303428T |
| 58 | 303429 | 303429T |
| 60 | 303430 | 303430T |
| 62 | 303431 | 303431T |
| 64 | 303432 | 303432T |
| 66 | 303433 | 303433T |
| 68 | 303434 | 303434T |
| 70 | 303435 | 303435T |
| 72 | 303436 | 303436T |

Vis de verrouillage Ø6.0 mm auto-taradante
Self tapping locking screw Ø6.0 mm

| Longueur/Length (mm) | Code SS Pour clou / For nail Ø12 / Ø13 | Code Titanium Pour clou / For nail Ø12 / Ø13 |
|----------------------|-------------------------------------------|-------------------------------------------------|
| 30 | 303450 | 303450T |
| 32 | 303451 | 303451T |

9 CLOUS FÉMUR TYPE TARGON
TARGON TYPE FEMORAL NAILS

| Longueur/Length (mm) | Code SS Pour clou / For nail Ø12 / Ø13 | Code Titanium Pour clou / For nail Ø12 / Ø13 |
|----------------------|-------------------------------------------|-------------------------------------------------|
| 34 | 303452 | 303452T |
| 36 | 303453 | 303453T |
| 38 | 303454 | 303454T |
| 40 | 303455 | 303455T |
| 42 | 303456 | 303456T |
| 44 | 303457 | 303457T |
| 46 | 303458 | 303458T |
| 48 | 303459 | 303459T |
| 50 | 303460 | 303460T |
| 52 | 303461 | 303461T |
| 54 | 303462 | 303462T |
| 56 | 303463 | 303463T |
| 58 | 303464 | 303464T |
| 60 | 303465 | 303465T |
| 62 | 303466 | 303466T |
| 64 | 303467 | 303467T |
| 66 | 303468 | 303468T |
| 68 | 303469 | 303469T |
| 70 | 303470 | 303470T |
| 72 | 303471 | 303471T |
| 74 | 303472 | 303472T |
| 76 | 303473 | 303473T |
| 78 | 303474 | 303474T |
| 80 | 303475 | 303475T |
| 82 | 303476 | 303476T |
| 84 | 303477 | 303477T |
| 86 | 303478 | 303478T |
| 88 | 303479 | 303479T |
| 90 | 303480 | 303480T |
| 92 | 303481 | 303481T |
| 94 | 303482 | 303482T |
| 96 | 303483 | 303483T |

10

CLOUS TIBIA TYPE TARGON
TARGON TYPE TIBIA NAILS

Clou tibia type TARGON Tibia nail TARGON type



| Longueur /Length (mm) | Code SS | | | |
|-----------------------|---------|---------|---------|---------|
| | Ø9(mm) | Ø10(mm) | Ø11(mm) | Ø12(mm) |
| 270 | 303250 | - | - | - |
| 285 | 303251 | 303261 | 303271 | 303281 |
| 300 | 303252 | 303262 | 303272 | 303282 |
| 315 | 303253 | 303263 | 303273 | 303283 |
| 330 | 303254 | 303264 | 303274 | 303284 |
| 345 | 303255 | 303265 | 303275 | 303285 |
| 360 | 303256 | 303266 | 303276 | 303286 |
| 375 | - | - | 303277 | 303287 |

| Longueur /Length (mm) | Code Titanium | | | |
|-----------------------|---------------|---------|---------|---------|
| | Ø9(mm) | Ø10(mm) | Ø11(mm) | Ø12(mm) |
| 270 | 303250T | - | - | - |
| 285 | 303251T | 303261T | 303271T | 303281T |
| 300 | 303252T | 303262T | 303272T | 303282T |
| 315 | 303253T | 303263T | 303273T | 303283T |
| 330 | 303254T | 303264T | 303274T | 303284T |
| 345 | 303255T | 303265T | 303275T | 303285T |
| 360 | 303256T | 303266T | 303276T | 303286T |
| 375 | - | - | 303277T | 303287T |

10

CLOUS TIBIA TYPE TARGON
TARGON TYPE TIBIA NAIL

Vis de verrouillage Ø4,5 auto-taraudante Self tapping locking screw Ø4,5 mm



| Longueur /Length (mm) | Code SS | Code Titanium |
|-----------------------|-------------------------|-------------------------|
| | Pour clou / For nail Ø9 | Pour clou / For nail Ø9 |
| 28 | 303374 | 303374T |
| 30 | 303375 | 303375T |
| 32 | 303376 | 303376T |
| 34 | 303377 | 303377T |
| 36 | 303378 | 303378T |
| 38 | 303379 | 303379T |
| 40 | 303380 | 303380T |
| 42 | 303381 | 303381T |
| 44 | 303382 | 303382T |
| 46 | 303383 | 303383T |
| 48 | 303384 | 303384T |
| 50 | 303385 | 303385T |
| 52 | 303386 | 303386T |
| 54 | 303387 | 303387T |
| 56 | 303388 | 303388T |
| 58 | 303389 | 303389T |
| 60 | 303390 | 303390T |

10 CLOUS TIBIA TYPE TARGON
TARGON TYPE TIBIA NAILS

Vis de verrouillage Ø5,0 auto-taroudante
Self tapping locking screw Ø5,0



| Longueur /Length (mm) | Code SS Pour clou / For nail Ø10 /11/12 | Code Titanium Pour clou / For nail Ø10/11/12 |
|-----------------------|--------------------------------------------|-------------------------------------------------|
| 28 | 303414 | 303414T |
| 30 | 303415 | 303415T |
| 32 | 303416 | 303416T |
| 34 | 303417 | 303417T |
| 36 | 303418 | 303418T |
| 38 | 303419 | 303419T |
| 40 | 303420 | 303420T |
| 42 | 303421 | 303421T |
| 44 | 303422 | 303422T |
| 46 | 303423 | 303423T |
| 48 | 303424 | 303424T |
| 50 | 303425 | 303425T |
| 52 | 303426 | 303426T |
| 54 | 303427 | 303427T |
| 56 | 303428 | 303428T |
| 58 | 303429 | 303429T |
| 60 | 303430 | 303430T |
| 62 | 303431 | 303431T |
| 64 | 303432 | 303432T |
| 66 | 303433 | 303433T |
| 68 | 303434 | 303434T |
| 70 | 303435 | 303435T |
| 72 | 303436 | 303436T |

11 CLOUS INTRAMEDULLAIRES FLEXIBLE
INTRAMEDULLARY FLEXIBLE NAILS

Clou flexible type ENDER
Flexible nail ENDER type



| Ø (mm) | Longueur/Length (mm) | Code SS | Code Titanium |
|--------|----------------------|---------|---------------|
| Ø4,5 | 250 | 302001 | 302001T |
| | 260 | 302002 | 302002T |
| | 270 | 302003 | 302003T |
| | 280 | 302004 | 302004T |
| | 290 | 302005 | 302005T |
| | 300 | 302006 | 302006T |
| | 310 | 302007 | 302007T |
| | 320 | 302008 | 302008T |
| | 330 | 302009 | 302009T |
| | 340 | 302010 | 302010T |
| | 350 | 302011 | 302011T |
| | 360 | 302012 | 302012T |
| | 370 | 302013 | 302013T |
| | 380 | 302014 | 302014T |
| | 390 | 302015 | 302015T |
| | 400 | 302016 | 302016T |
| | 410 | 302017 | 302017T |
| | 420 | 302018 | 302018T |
| | 430 | 302019 | 302019T |
| | 440 | 302020 | 302020T |
| | 450 | 302021 | 302021T |
| | 460 | 302022 | 302022T |
| | 470 | 302023 | 302023T |
| | 480 | 302024 | 302024T |
| | 490 | 302025 | 302025T |
| | 500 | 302026 | 302026T |

11 CLOUS INTRAMEDULLAIRES FLEXIBLE
INTRAMEDULLARY FLEXIBLE NAILS**502001F** Instrument de pose pour clou type ENDER
ENDER type nail instrument set

| Code | Description | Qté. |
|----------|------------------------------------------------------|------|
| 502001FB | Boite vide avec filtre. / Sterile container systems. | 01 |
| 502001FP | Panier. / Rack . | 01 |
| 502002 | Gabarit de pliage. /Bending device. | 01 |
| 100004 | Marteau en inox 300 gr. / St.steel hammer 300 gr. | 01 |
| 502533 | Perforateur à main coudé. / Curved awl. | 01 |
| 502003 | Impacteur. / Impactor. | 01 |
| 502004 | Crochet extracteur. / Extractor hook. | 01 |

11 CLOUS INTRAMEDULLAIRES FLEXIBLE
INTRAMEDULLARY FLEXIBLE NAILS**502002** Gabarit de pliage
Bending device**100004** Marteau en inox 300 gr
St. steel hammer 300 gr**502533** Perforateur à main coudé
Curved awl**502003** Impacteur
Impactor**502004** Crochet extracteur
Extractor hook

12 INSTRUMENTATIONS D'ALÉSAGE POUR CLOUS INTRAMEDULLAIRES DRILLING INSTRUMENTS, FOR INTRAMEDULLARY NAILS

500200F Instrumentations d'alésage pour clous intramédullaire Drilling instruments, for intramedullary nails



| Code | Description | Qté. |
|----------|--------------------------------------------------------------------------------------------------------------------------------------------------|------|
| 500200FB | Boite vide avec filtre. / Sterile container systems. | 01 |
| 500200FP | Panier. / Rack . | 01 |
| 100262 | Fraise flexible Ø9x500 mm type AO. AO type flexible reamer, Ø9x500 mm. | 01 |
| 100472 | Arbre flexible Ø8x490 mm pour têtes d'alésage de Ø9 à Ø19 mm type AO. Flexible shafts Ø8x490 mm length for reamer heads Ø9 to Ø19 mm AO type. | 01 |
| 100483 | Tête d'alésage Ø9.5 mm pour arbre flexible. Ø9.5 mm reamer head for flexible shafts. | 01 |
| 100484 | Tête d'alésage Ø10 mm pour arbre flexible. Ø10 mm reamer head for flexible shafts. | 01 |
| 100485 | Tête d'alésage Ø10.5 mm pour arbre flexible. Ø10.5 mm reamer head for flexible shafts. | 01 |
| 100486 | Tête d'alésage Ø11 mm pour arbre flexible. Ø11 mm reamer head for flexible shafts. | 01 |
| 100487 | Tête d'alésage Ø11.5 mm pour arbre flexible. Ø11.5 mm reamer head for flexible shafts. | 01 |
| 100488 | Tête d'alésage Ø12 mm pour arbre flexible. Ø12 mm reamer head for flexible shafts. | 01 |
| 100489 | Tête d'alésage Ø12.5 mm pour arbre flexible. Ø12.5 mm reamer head for flexible shafts. | 01 |
| 100490 | Tête d'alésage Ø13 mm pour arbre flexible. Ø13 mm reamer head for flexible shafts. | 01 |
| 100491 | Tête d'alésage Ø13.5 mm pour arbre flexible. Ø13.5 mm reamer head for flexible shafts. | 01 |
| 100492 | Tête d'alésage Ø14 mm pour arbre flexible. Ø14 mm reamer head for flexible shafts. | 01 |
| 100493 | Tête d'alésage Ø14.5 mm pour arbre flexible. Ø14.5 mm reamer head for flexible shafts. | 01 |

12 INSTRUMENTATIONS D'ALÉSAGE POUR CLOUS INTRAMEDULLAIRES DRILLING INSTRUMENTS, FOR INTRAMEDULLARY NAILS

| Code | Description | Qté. |
|-----------------|-------------------------------------------------------------------------------------------|------|
| 100494 | Tête d'alésage Ø15 mm pour arbre flexible. Ø15 mm reamer head for flexible shafts. | 01 |
| 100495 | Tête d'alésage Ø15.5 mm pour arbre flexible. Ø15.5 mm reamer head for flexible shafts. | 01 |
| 100496 | Tête d'alésage Ø16 mm pour arbre flexible. Ø16 mm reamer head for flexible shafts. | 01 |
| 100497 | Tête d'alésage Ø16.5 mm pour arbre flexible. Ø16.5 mm reamer head for flexible shafts. | 01 |
| 100497-17 | Tête d'alésage Ø17 mm pour arbre flexible. Ø17 mm reamer head for flexible shafts. | 01 |
| 110498 | Tête d'alésage Ø17.5 mm pour arbre flexible. Ø17.5 mm reamer head for flexible shafts. | 01 |
| 100498-18 | Tête d'alésage Ø18 mm pour arbre flexible. Ø18 mm reamer head for flexible shafts. | 01 |
| 100499 | Tête d'alésage Ø18.5 mm pour arbre flexible. Ø18.5 mm reamer head for flexible shafts. | 01 |
| 100499-19 | Tête d'alésage Ø19 mm pour arbre flexible. Ø19 mm reamer head for flexible shafts. | 01 |
| 101026 | Poignée en T pour fraise flexible (type AO). T-handle for flexible reamer (AO type). | 01 |
| 301222 | Broche guide alésage à olive Ø3x1050 mm. Olive wire guide Ø3x1050 mm. | 01 |
| 301194 -1050 | Broche guide Ø3x1050 mm. Guide wire Ø3x1050 mm. | 01 |
| 502541 | Plaque de protection. / Protecting plate. | 01 |
| 503011 | Perforateur à main. / Awl. | 01 |
| 100116 | Pince extractrice pour guide d'alésage Ø3 mm. Extraction holder for olive wire Ø3 mm. | 01 |
| 100502 | Fraise en T / Ø8x435 mm. T-reamer / Ø8x435 mm. | 01 |
| 100503 | Fraise en T / Ø9x435 mm. T-reamer / Ø9x435 mm. | 01 |
| 100504 | Fraise en T / Ø10x435 mm. T-reamer / Ø10x435 mm. | 01 |
| 502542 | Tube médullaire. Medullar tube. | 01 |

12 INSTRUMENTATIONS D'ALÉSAGE POUR CLOUS INTRAMEDULLAIRES DRILLING INSTRUMENTS, FOR INTRAMEDULLARY NAILS

301222 Broche guide alésoir à olive Ø3x1050 mm.
Olive wire guide
Ø3x1050 mm.



100472 Arbre flexible pour têtes d'alésage long. 490 mm type AO
AO type flexible shafts for reamer heads length 490 mm



100482 Tête d'alésage pour arbre flexible Ø9,0 à 19 mm (Increments 0,5 mm)
à
100499-19 Reamer head for flexible shafts Ø9,0 to 19 mm (0,5 mm increments)



101026 Poignée en T
T-handle



502541 Plaque de protection.
Protecting plate.



503011 Perforateur à main.
Awl.

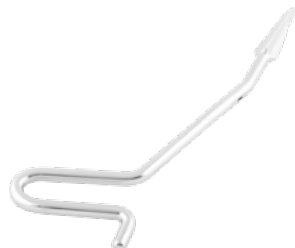

12 INSTRUMENTATIONS D'ALÉSAGE POUR CLOUS INTRAMEDULLAIRES DRILLING INSTRUMENTS, FOR INTRAMEDULLARY NAILS

100116 Pince extractrice pour guide d'alésage Ø3 mm.
Extraction holder for olive wire Ø3 mm.



Fraise en T L 430 mm
T-reamer L 430 mm

Ref.100502 : Ø8 mm
Ref.100503 : Ø9 mm
Ref.100504 : Ø10 mm



502542 Tube médullaire
Medullar tube



301194-1050 Broche guide Ø3x1050 mm.
Guide wire
Ø3x1050mm.



13 INSTRUMENTS POUR ABLATION DIVERS CLOUS
 VARIOUS NAILS INSTRUMENTS REMOVE

SC14004F Instruments pour ablation des divers clous
 Various nails instruments remove

| Code | Description | Qté. |
|-----------|---------------------------------------------------------------------------------------------------------------------------------------------|------|
| SC14004FB | Boite vide avec filtre. / Sterile container systems. | 01 |
| SC14004FP | Panier. / Rack . | 01 |
| SC1400401 | Clé à fourche N° 12. / Spanner N° 12. | 01 |
| SC1400402 | Vis de raccordement Targon / Aesculap (pour clou tibia Ø8 à 11 mm). Connecting screw Targon / Aesculap (for femoral nail Ø8 to 11 mm). | 01 |
| SC1400403 | Vis de raccordement Targon / Aesculap (pour clou tibia Ø12 à 14 mm). Connecting screw Targon / Aesculap (for femoral nail Ø12 to 14 mm). | 01 |
| SC1400404 | Vis de raccordement Targon / Aesculap (pour clou fémur Ø8 à 11 mm). Connecting screw Targon / Aesculap (for femoral nail Ø8 to 11 mm). | 01 |
| SC1400405 | Vis de raccordement Targon / Aesculap (pour clou fémur Ø12 à 15 mm). Connecting screw Targon / Aesculap (for femoral nail Ø12 to 15 mm). | 01 |
| SC1400406 | Vis conique AO / Synthès (pour clou tibia Ø10 à 14 mm). Conical screw AO / Synthes (for femoral nail Ø10 to 14 mm). | 01 |
| SC1400407 | Vis conique AO / Synthès (pour clou fémur Ø9 à 12 mm). Conical screw AO / Synthes (for femoral nail Ø9 to 12 mm). | 01 |
| SC1400408 | Vis conique AO / Synthès (pour clou fémur Ø13 à 16 mm). Conical screw AO / Synthes (for femoral nail Ø13 to 16 mm). | 01 |
| SC1400409 | Vis conique AO / Synthès (pour clou fémur Ø17 à 19 mm). Conical screw AO / Synthes (for femoral nail Ø17 to 19 mm). | 01 |

13 INSTRUMENTS POUR ABLATION DIVERS CLOUS
 VARIOUS NAILS INSTRUMENTS REMOVE

| Code | Description | Qté. |
|-----------|--------------------------------------------------------------------------------------------------------------|------|
| SC1400410 | Adaptateur universel. Universal adapter. | 01 |
| SC1400411 | Grand crochet pour enclouage. Big hook for nailing. | 01 |
| SC1400412 | Petit crochet pour enclouage. Small hook for nailing. | 01 |
| SC1400413 | Vis de raccordement pour clou fémur Stryker / Sofemed. Connecting screws to nail femur Stryker / Sofemed. | 01 |
| SC1400414 | Vis de raccordement pour clou tibia Sofemed. Connecting screws to Sofemed tibia nail. | 01 |
| SC1400415 | Clé hexagonale Hex. 12. Hexagonal wrench Hex. 12. | 01 |
| 503023 | Tournevis Hex. 3,5. Screwdriver Hex. 3,5. | 01 |
| 503373 | Tournevis Hex. 4,5. Screwdriver Hex. 4,5. | 01 |
| 502224 | Marteau à masse coulissante. Sliding hammer. | 01 |

13 INSTRUMENTS POUR ABLATION DIVERS CLOUS
VARIOUS NAILS INSTRUMENTS REMOVE**503023** Tournevis Hex. 3,5.
Screwdriver Hex. 3,5.**503373** Tournevis Hex. 4,5.
Screwdriver Hex. 4,5.**502224** Marteau à masse
coulissante.
Sliding hammer.**SC
1400401** Clé à fourche N° 12.
Spanner N° 12.**SC
1400402** Vis de raccordement
Targon / Aesculap (pour
clou tibia
Ø8 à 11 mm).
Connecting screw
Targon / Aesculap (for
femoral nail
Ø8 to 11 mm).**SC
1400403** Vis de raccordement
Targon /
Aesculap (pour clou tibia
Ø12 à 14 mm).
Connecting screw Targon /
Aesculap (for femoral nail
Ø12 to 14 mm).**13** INSTRUMENTS POUR ABLATION DIVERS CLOUS
VARIOUS NAILS INSTRUMENTS REMOVE**SC
1400404** Vis de raccordement
Targon / Aesculap
(pour clou fémur Ø8 à
11 mm).
Connecting screw
Targon / Aesculap (for
femoral nail Ø8 to 11
mm).**SC
1400405** Vis de raccordement
Targon / Aesculap
(pour clou fémur Ø12 à
15 mm).
Connecting screw
Targon / Aesculap (for
femoral nail Ø12 to 15
mm).**SC
1400406** Vis conique AO /
Synthès (pour clou tibia
Ø10 à 14 mm).
Conical screw AO /
Synthes (for femoral
nail
Ø10 to 14 mm).**SC
1400407** Vis conique AO /
Synthès (pour clou
fémur
Ø9 à 12 mm).
Conical screw AO /
Synthes (for femoral
nail
Ø9 to 12 mm).**SC
1400408** Vis conique AO /
Synthès (pour clou
fémur
Ø13 à 16 mm).
Conical screw AO /
Synthes (for femoral
nail
Ø13 to 16 mm).**SC
1400409** Vis conique AO /
Synthès
(pour clou fémur
Ø17 à 19 mm).
Conical screw AO /
Synthes (for femoral
nail
Ø17 to 19 mm).

13 INSTRUMENTS POUR ABLATION DIVERS CLOUS VARIOUS NAILS INSTRUMENTS REMOVE

**SC
1400410** Adaptateur universel.
Universal adapter.



**SC
1400411** Grand crochet pour enclouage.
Big hook for nailing.



**SC
1400412** Petit crochet pour enclouage.
Small hook for nailing.



**SC
1400413** Vis de raccordement pour clou femur Stryker/Sofemed.
Connecting screws to nail femur Stryker / Sofemed.



**SC
1400414** Vis de raccordement pour clou tibia Sofemed.
Connecting screws to Sofemed tibial nail.



**SC
1400415** Clé hexagonale Hex. 12.
Hexagonal wrench Hex. 12.



Chapitre B

PLAQUES POUR GRANDS FRAGMENTS
LARGE FRAGMENTS PLATES

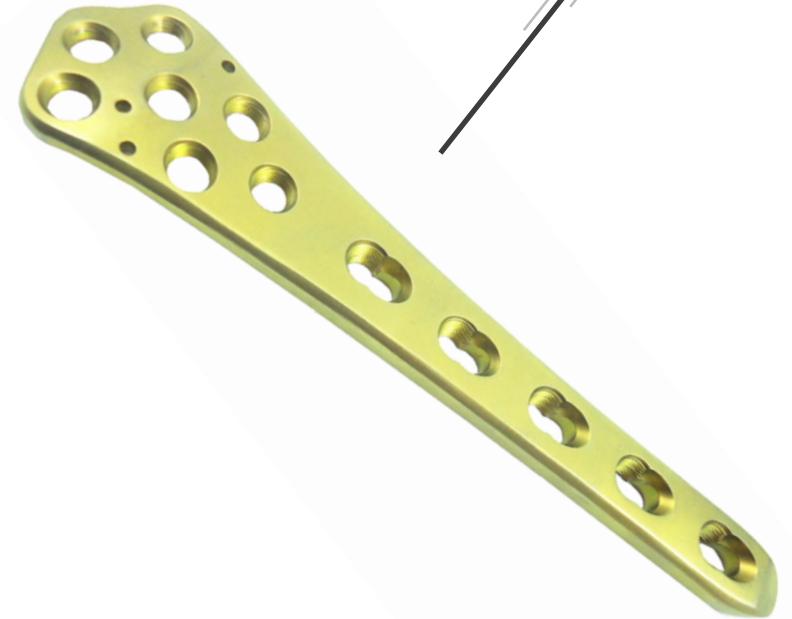

1 PLAQUES POUR GRANDS FRAGMENTS LCP
LARGE FRAGMENTS LCP PLATES

**Plaque LCP 5,0/4,5 large
LCP plate 5,0/4,5 broad**



| Trous / Holes | Longueur/Length (mm) | Code Titanium |
|---------------|----------------------|---------------|
| 6 | 116 | 31508106T |
| 7 | 134 | 31508107T |
| 8 | 152 | 31508108T |
| 9 | 170 | 31508109T |
| 10 | 186 | 31508110T |
| 11 | 206 | 31508111T |
| 12 | 229 | 31508112T |
| 13 | 242 | 31508113T |
| 14 | 260 | 31508114T |
| 15 | 278 | 31508115T |
| 16 | 296 | 31508116T |
| 17 | 314 | 31508117T |
| 18 | 332 | 31508118T |

**Plaque LCP 5,0/4,5 étroite
LCP plate 5,0/4,5 narrow**



| Trous / Holes | Longueur/Length (mm) | Code Titanium |
|---------------|----------------------|---------------|
| 2 | 44 | 31508002T |
| 3 | 62 | 31508003T |
| 4 | 80 | 31508004T |
| 5 | 98 | 31508005T |
| 6 | 116 | 31508006T |
| 7 | 134 | 31508007T |
| 8 | 152 | 31508008T |
| 9 | 170 | 31508009T |
| 10 | 188 | 31508010T |
| 11 | 206 | 31508011T |
| 12 | 224 | 31508012T |
| 13 | 242 | 31508013T |
| 14 | 260 | 31508014T |

1 PLAQUES POUR GRANDS FRAGMENTS LCP
LARGE FRAGMENTS LCP PLATES

| Trous / Holes | Longueur/Length (mm) | Code Titanium |
|---------------|----------------------|---------------|
| 15 | 278 | 31508015T |
| 16 | 296 | 31508016T |
| 17 | 314 | 31508017T |
| 18 | 332 | 31508018T |

**Plaque LCP 5,0/4,5 en T
LCP T-plate 5,0/4,5**



| Trous / Holes | Longueur/Length (mm) | Code Titanium |
|---------------|----------------------|---------------|
| 3 | 62 | 31508203T |
| 4 | 80 | 31508204T |
| 5 | 98 | 31508205T |
| 6 | 116 | 31508206T |
| 7 | 134 | 31508207T |
| 8 | 152 | 31508208T |
| 9 | 170 | 31508209T |
| 10 | 188 | 31508210T |
| 12 | 224 | 31508212T |

**Plaque de soutien LCP 5,0/4,5 en T
LCP T-buttress plate 5,0/4,5**



| Trous / Holes | Longueur/Length (mm) | Code Titanium |
|---------------|----------------------|---------------|
| 3 | 66 | 31508603T |
| 4 | 83 | 31508604T |
| 5 | 98 | 31508605T |
| 6 | 114 | 31508606T |
| 7 | 130 | 31508607T |
| 8 | 146 | 31508608T |

B1
001

B1
002

1 PLAQUES POUR GRANDS FRAGMENTS LCP
LARGE FRAGMENTS LCP PLATES

B1
003

Plaque LCP 5,0/4,5 en L
LCP L-buttress plate 5,0/4,5



| Trous / Holes | Longueur/Length (mm) | Code Titanium | |
|------------------|-------------------------|----------------------------------------|---------------------------------------|
| | | Pour jambe droite Bent of the right | Pour jambe gauche Bent of the left |
| 3 | 69 | 31508703T | 31508753T |
| 4 | 85 | 31508704T | 31508754T |
| 5 | 101 | 31508705T | 31508755T |
| 6 | 117 | 31508706T | 31508756T |
| 7 | 133 | 31508707T | 31508757T |
| 8 | 149 | 31508708T | 31508758T |

Plaque LCP 5,0/4,5 pour tibia proximal
LCP proximal tibia plate 5,0/4,5



| Trous / Holes | Longueur/Length (mm) | Code Titanium | |
|------------------|-------------------------|----------------------------------------|---------------------------------------|
| | | Pour jambe droite Bent of the right | Pour jambe gauche Bent of the left |
| 4 | 82 | 31508804T | 31508854T |
| 5 | 100 | 31508805T | 31508855T |
| 6 | 118 | 31508806T | 31508856T |
| 7 | 136 | 31508807T | 31508857T |
| 8 | 154 | 31508808T | 31508858T |
| 9 | 172 | 31508809T | 31508859T |
| 10 | 190 | 31508810T | 31508860T |
| 11 | 208 | 31508811T | 31508861T |
| 12 | 226 | 31508812T | 31508862T |
| 13 | 244 | 31508813T | 31508863T |
| 14 | 262 | 31508814T | 31508864T |

1 PLAQUES POUR GRANDS FRAGMENTS LCP
LARGE FRAGMENTS LCP PLATES

B1
004

Plaque LCP 5,0/4,5 pour tibia latéral proximal
LCP proximal lateral tibia plate 5,0/4,5



| Trous / Holes | Longueur/Length (mm) | Code Titanium | |
|------------------|-------------------------|----------------------------------------|---------------------------------------|
| | | Pour jambe droite Bent of the right | Pour jambe gauche Bent of the left |
| 5 | 140 | 31508405T | 31508455T |
| 6 | 118 | 31508406T | 31508456T |
| 7 | 180 | 31508407T | 31508457T |
| 8 | 154 | 31508408T | 31508458T |
| 9 | 220 | 31508409T | 31508459T |
| 10 | 190 | 31508410T | 31508460T |
| 11 | 260 | 31508411T | 31508461T |
| 12 | 226 | 31508412T | 31508462T |
| 13 | 300 | 31508413T | 31508463T |

Plaque LCP 5,0/4,5 pour fémur distal latéral
LCP lateral distal femoral plate 5,0/4,5



| Trous / Holes | Longueur/Length (mm) | Code Titanium | |
|------------------|-------------------------|----------------------------------------|---------------------------------------|
| | | Pour jambe droite Bent of the right | Pour jambe gauche Bent of the left |
| 5 | 156 | 31508305T | 31508355T |
| 6 | 176 | 31508306T | 31508356T |
| 7 | 196 | 31508307T | 31508357T |
| 8 | 216 | 31508308T | 31508358T |
| 9 | 236 | 31508309T | 31508359T |
| 10 | 256 | 31508310T | 31508360T |
| 11 | 276 | 31508311T | 31508361T |
| 12 | 296 | 31508312T | 31508362T |
| 13 | 316 | 31508313T | 31508363T |

1 PLAQUES POUR GRANDS FRAGMENTS LCP
LARGE FRAGMENTS LCP PLATES

Plaque d'ostéotomie tibiale type 1
Titanium tibial osteotomy plate type 1



| Longueur/Length (mm) | Code Titanium |
|----------------------|---------------|
| 38,5 | 315537T |
| 41 | 315538T |
| 43,5 | 315539T |
| 46 | 315540T |
| 48,5 | 315541T |
| 51 | 315542T |

Plaque d'ostéotomie tibiale type 2
Tibial osteotomy plate type 2



| Longueur/Length (mm) | Code Titanium |
|----------------------|---------------|
| 46,5 | 315501T |
| 49 | 315502T |
| 51,5 | 315503T |
| 54 | 315504T |
| 56,5 | 315505T |
| 59 | 315506T |

Plaque d'ostéotomie tibiale type 3
Tibial osteotomy plate type 3



| Longueur/Length (mm) | Code Titanium |
|----------------------|---------------|
| 12 | 315551T |
| 14,5 | 315552T |
| 17 | 315553T |
| 19,5 | 315554T |
| 22 | 315555T |
| 24 | 315556T |

1 PLAQUES POUR GRANDS FRAGMENTS LCP
LARGE FRAGMENTS LCP PLATES

Vis de verrouillage VTV auto taraudante Ø5,0 mm
Self-tapping VTV locking screw Ø5,0 mm



| Longueur/Length (mm) | Code Titanium | Longueur/Length (mm) | Code Titanium |
|----------------------|---------------|----------------------|---------------|
| 14 | 31505114T | 42 | 31505142T |
| 16 | 31505116T | 44 | 31505144T |
| 18 | 31505118T | 46 | 31505146T |
| 20 | 31505120T | 48 | 31505148T |
| 22 | 31505122T | 50 | 31505150T |
| 24 | 31505124T | 55 | 31505155T |
| 26 | 31505126T | 60 | 31505160T |
| 28 | 31505128T | 65 | 31505165T |
| 30 | 31505130T | 70 | 31505170T |
| 32 | 31505132T | 75 | 31505175T |
| 34 | 31505134T | 80 | 31505180T |
| 36 | 31505136T | 85 | 31505185T |
| 38 | 31505138T | 90 | 31505190T |
| 40 | 31505140T | | |

1 PLAQUES POUR GRANDS FRAGMENTS LCP
LARGE FRAGMENTS LCP PLATES

B1
007

Espaceur Ø5,0 mm pour plaque LCP
Spacer Ø5,0 mm for LCP plate



| Longueur/Length (mm) | Code Titanium |
|----------------------|---------------|
| 2 | 31505201T |

Vis de verrouillage Ø5,0 mm pour fracture périprothétique
Locking screw Ø5,0 mm for periprosthetic fracture



| Longueur/Length (mm) | Code Titanium |
|----------------------|---------------|
| 8 | 31509508T |
| 10 | 31509510T |
| 12 | 31509512T |
| 14 | 31509514T |

1 PLAQUES POUR GRANDS FRAGMENTS LCP
LARGE FRAGMENTS LCP PLATES

B1
008

Vis à os cortical Ø4,5 mm
Cortical bone screw Ø4,5 mm



| L (mm) | Code Titanium | L (mm) | Code Titanium |
|--------|---------------|--------|---------------|
| 16 | 309416T | 50 | 309450T |
| 18 | 309418T | 52 | 309452T |
| 20 | 309420T | 54 | 309454T |
| 22 | 309422T | 56 | 309456T |
| 24 | 309424T | 58 | 309458T |
| 26 | 309426T | 60 | 309460T |
| 28 | 309428T | 65 | 309465T |
| 30 | 309430T | 70 | 309470T |
| 32 | 309432T | 75 | 309475T |
| 34 | 309434T | 80 | 309480T |
| 36 | 309436T | 85 | 309485T |
| 38 | 309438T | 90 | 309490T |
| 40 | 309440T | 95 | 309495T |
| 42 | 309442T | 100 | 309496T |
| 44 | 309444T | 105 | 309497T |
| 46 | 309446T | 110 | 309498T |
| 48 | 309448T | | |

1 PLAQUES POUR GRANDS FRAGMENTS LCP
LARGE FRAGMENTS LCP PLATES

Vis à os spongieux Ø6,5 mm
Cancellous bone screw Ø6,5 mm



Code Titanium

| L (mm) | Filetage / Thread (16 mm) | Filetage / Thread (mm 32) | Filetage / Thread (Total /Fully) |
|--------|------------------------------|-------------------------------|-------------------------------------|
| 25 | -- | -- | 309901T |
| 30 | 309702T | -- | 309902T |
| 35 | 309703T | -- | 309903T |
| 40 | 309704T | -- | 309904T |
| 45 | 309705T | 309805T | 309905T |
| 50 | 309706T | 309806T | 309906T |
| 55 | 309707T | 309807T | 309907T |
| 60 | 309708T | 309808T | 309908T |
| 65 | 309709T | 309809T | 309909T |
| 70 | 309710T | 309810T | 309910T |
| 75 | 309711T | 309811T | 309911T |
| 80 | 309712T | 309812T | 309912T |
| 85 | 309713T | 309813T | 309913T |
| 90 | 309714T | 309814T | 309914T |
| 95 | 309715T | 309815T | 309915T |
| 100 | 309716T | 309816T | 309916T |
| 105 | 309717T | 309817T | 309917T |
| 110 | 309718T | 309818T | 309918T |

1 PLAQUES POUR GRANDS FRAGMENTS LCP
LARGE FRAGMENTS LCP PLATES

515080F Instrumentation de pose pour les plaques grands fragments LCP
Large fragment LCP instrument set



| Code | Description | Qté. |
|------------|-----------------------------------------------------------------------------------------------------------------------------------------|------|
| 515080FB | Boite vide avec filtre. / Sterile container systems. | 01 |
| 515080FP1 | Panier N1° / Rack N1° | 01 |
| 515080FP2 | Panier N2° / Rack N2° | 01 |
| 515080FC1 | Râtelier pour vis / Screw rack | 01 |
| 504301 | Davier auto-centreur avec arrêt fileté, long 260 mm Bone holding forceps, self-centering, threaded lock, length 260 mm | 02 |
| 504302 | Davier réducteur denté avec arrêt fileté Reduction forceps, with serrated jaws and threaded lock | 01 |
| 504303 | Davier réducteur à pointes avec cran d'arrêt Reduction forceps, with points and safety catch | 01 |
| 504309 | Paire de fer à contourner pour plaques larges et étroites Pair bending iron, for broad and narrow plates | 01 |
| 100069 | Mèche à verrouillage rapide Ø3,2 mm type AO Drill with quick coupling Ø3,2 mm type AO | 03 |
| 100075 | Mèche à verrouillage rapide, Ø4,5 mm type AO Drill with quick coupling Ø4,5 mm type AO | 02 |
| 100172-150 | Taraud à verrouillage rapide pour vis à os cortical Ø4,5x160 mm Tap for Ø4,5x160 mm cortical bone screw with quick coupling chuck | 01 |
| 101070-160 | Tournevis à verrouillage rapide Hex. 3,5 Screw driver, Hex. 3,5 with quick coupling | 01 |
| 101042 | Tournevis hexagonal avec douille-pincette Hex. 3,5mm Hexagonal screw driver, with holding sleeve, Hex. 3,5mm | 01 |
| 510119 | Poignée en T à verrouillage rapide, type AO Quick coupling T-handle type AO | 01 |
| 504313 | Guide mèche universel Ø3,2/Ø4,5 mm Universal drill guide Ø3,2/Ø4,5 mm | 01 |

1 PLAQUES POUR GRANDS FRAGMENTS LCP
LARGE FRAGMENTS LCP PLATES

| Code | Description | Qté. |
|------------|-------------------------------------------------------------------------------------------------------------------------------------|------|
| 504317 | Guide mèche Ø3,2 mm pour position neutre et de tension (DCP) Double drill guide Ø3,2 mm, for neutral and load position (DCP) | 01 |
| 504319 | Jauge de profondeur, de 0 à 120 mm Depth gauge, measuring range up to 120 mm | 01 |
| 301068-250 | Broche M/T Ø2x250 mm Wire, round/T Ø2x250 mm | 03 |
| 515082 | Guide broche simple Ø2,0x120 mm Single wire guide Ø2,0x120 mm | 02 |
| 515086 | Tréphine à verrouillage rapide type AO Trepine with quick coupling type AO | 01 |
| 515087 | Extracteur pour vis à Hex. 3,5 endommagé à verrouillage rapide Screw extractor for deformed Hex. 3,5 socket, with quick coupling | 01 |
| 515085 | Taraud à verrouillage rapide type AO pour vis LCP Ø5x200 mm Tap for Ø5x200 mm LCP screw, with quick coupling type AO | 01 |
| 515083 | Tournevis Hex.3,5 dynamométrique 4Nm maxi avec douille pincette Torque-limiting 4Nm max screwdriver with holding sleeve Hex.3,5 | 01 |
| 515081 | Guide mèche fileté Ø4,3x100 mm Ø4,3x100 mm threaded drill guide | 03 |
| 51508401 | Butée réglable pour mèche Ø4,3 mm Adjustable stopped for drill bit Ø4,3 mm | 02 |
| 51508402 | Butée en POM réglable pour mèche Ø4,3 mm Adjustable stopped for drill bit Ø4,3 mm (POM) | 01 |
| 515084 | Mèche à verrouillage rapide type AO Ø4,3 mm Ø4,3 mm drill bit with AO type quick coupling | 02 |
| 509200 | Clé en L Hex.2,5 L-wrench Hex.2,5 | 01 |

1 PLAQUES POUR GRANDS FRAGMENTS LCP
LARGE FRAGMENTS LCP PLATES

504301 Davier auto-centreur avec arrêt fileté, long. 260 mm
Bone holding forceps, self-centering, threaded lock, length 260 mm



504302 Davier réducteur denté avec arrêt fileté
Reduction forceps, with serrated jaws, and threaded lock



504303 Davier réducteur à pointes avec cran d'arrêt
Reduction forceps, with points, and safety catch



504309 Paire de fer à contourner pour plaques larges et étroites
Pair bending iron, for broad and narrow plates



100069 Mèche à verrouillage rapide, Ø3,2 mm type AO
Drill with quick coupling Ø3,2 mm AO type



100075 Mèche à verrouillage rapide, Ø4,5 mm type AO
Drill with quick coupling Ø4,5 mm AO type



1 PLAQUES POUR GRANDS FRAGMENTS LCP
LARGE FRAGMENTS LCP PLATES

100175 Taraud pour vis à os spongieux Ø6,5 mm pour verrouillage rapide
Tap for Ø6,5 mm cancellous bone screw, for quick coupling chuck



100172 -150 Taraud à verrouillage rapide pour vis à os corticale Ø4,5 mm
Tap for Ø4,5 mm cortical bone screw, with quick coupling chuck



101070 -160 Tournevis à verrouillage rapide
Hex. 3,5x160 mm
Screw driver with quick coupling, Hex.3,5x160mm



101042 Tournevis hexagonal avec douille-pincette Hex. 3,5 mm
Hexagonal screw driver, with holding sleeve, Hex. 3,5 mm



510119 Poignée en T à verrouillage rapide, type AO
Quick coupling T-handle, AO type

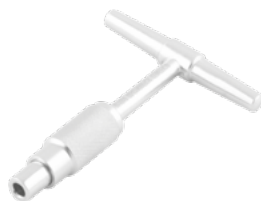

504313 Guide mèche universel Ø3,2/Ø4,5 mm
Universal drill guide Ø3,2/Ø4,5 mm



1 PLAQUES POUR GRANDS FRAGMENTS LCP
LARGE FRAGMENTS LCP PLATES

504317 Guide mèche Ø3,2 mm pour position neutre et de tension (DCP)
Double drill guide Ø3,2 mm, for neutral and load position (DCP)



504319 Jauge de profondeur, de 0 à 120 mm
Depth gauge, measuring range up to 120 mm



301068-250 Broche M/T Ø2x250 mm
Wire, round/T Ø2x250 mm



515082 Guide broche simple Ø2,0x120mm
Single wire guide Ø2,0x120mm



515086 Tréphine à verrouillage rapide type AO
Trepine with AO type quick coupling



515087 Extracteur à verrouillage rapide pour vis Hex.3,5 endommagé
Screw extractor with quick coupling for deformed Hex.3,5 socket



1 PLAQUES POUR GRANDS FRAGMENTS LCP
LARGE FRAGMENTS LCP PLATES

515085 Taraud à verrouillage rapide type AO pour vis LCP Ø5x200 mm
Tap for Ø5x200 mm LCP screw, with AO type quick coupling



515083 Tournevis Hex.3,5 dynamométrique 4Nm maxi avec douille pincette
Torque-limiting 4Nm max Screwdriver with holding sleeve Hex.3,5



515081 Guide mèche fileté Ø4,3x100 mm
Ø4,3x100 mm threaded drill guide



515084 Mèche Ø4,3x230 mm
Drill bit Ø4,3x230 mm

51508401 Butée réglable pour mèche Ø4,3 mm
Adjustable stopped for drill bit Ø4,3 mm

51508402 Butée en POM réglable /mèche Ø4,3 mm
Adjustable stopped for drill bit Ø4,3 mm (POM)



509200 Clé en L Hex2,5
L-wrench Hex.2,5



2 PLAQUES POUR GRANDS FRAGMENTS DCP
LARGE FRAGMENTS DCP PLATES

Plaque demi-tube pour vis Ø4,5 mm
Semi-tubular plate for screw Ø4,5 mm



| Trous / Holes | Longueur/Length (mm) | Code SS | Code Titanium |
|---------------|----------------------|---------|---------------|
| 2 | 39 | 304002 | 304002T |
| 3 | 55 | 304003 | 304003T |
| 4 | 71 | 304004 | 304004T |
| 5 | 87 | 304005 | 304005T |
| 6 | 103 | 304006 | 304006T |
| 7 | 119 | 304007 | 304007T |
| 8 | 135 | 304008 | 304008T |
| 9 | 151 | 304009 | 304009T |
| 10 | 167 | 304010 | 304010T |
| 11 | 183 | 304011 | 304011T |
| 12 | 199 | 304012 | 304012T |

Plaque en Trèfle
Cloverleaf plate



| Trous / Holes | Longueur/Length (mm) | Code SS | Code Titanium |
|---------------|----------------------|---------|---------------|
| 3 | 88 | 304713 | 304713T |
| 4 | 104 | 304714 | 304714T |
| 5 | 120 | 304715 | 304715T |
| 6 | 136 | 304716 | 304716T |

2 PLAQUES POUR GRANDS FRAGMENTS DCP
LARGE FRAGMENTS DCP PLATES

Plaque étroite à trous de compression pour vis Ø4,5 et 6,5 mm
Narrow plate with gliding holes for screw Ø4,5 and 6,5 mm



| Trous / Holes | Longueur/Length (mm) | Code SS | Code Titanium |
|---------------|----------------------|---------|---------------|
| 2 | 39 | 304302 | 304302T |
| 3 | 55 | 304303 | 304303T |
| 4 | 71 | 304304 | 304304T |
| 5 | 87 | 304305 | 304305T |
| 6 | 103 | 304306 | 304306T |
| 7 | 119 | 304307 | 304307T |
| 8 | 135 | 304308 | 304308T |
| 9 | 151 | 304309 | 304309T |
| 10 | 167 | 304310 | 304310T |
| 11 | 183 | 304311 | 304311T |
| 12 | 199 | 304312 | 304312T |
| 13 | 215 | 304313 | 304313T |
| 14 | 231 | 304314 | 304314T |
| 15 | 247 | 304315 | 304315T |
| 16 | 263 | 304316 | 304316T |
| 17 | 279 | 304317 | 304317T |
| 18 | 295 | 304318 | 304318T |

2 PLAQUES POUR GRANDS FRAGMENTS DCP
LARGE FRAGMENTS DCP PLATES

Plaque large à trous de compression pour vis Ø4,5 et 6,5 mm
Broad plate with gliding holes for screw Ø4,5 and 6,5 mm



| Trous / Holes | Longueur/Length (mm) | Code SS | Code Titanium |
|---------------|----------------------|---------|---------------|
| 2 | 39 | 304402 | 304402T |
| 3 | 55 | 304403 | 304403T |
| 4 | 71 | 304404 | 304404T |
| 5 | 87 | 304405 | 304405T |
| 6 | 103 | 304406 | 304406T |
| 7 | 119 | 304407 | 304407T |
| 8 | 135 | 304408 | 304408T |
| 9 | 151 | 304409 | 304409T |
| 10 | 167 | 304410 | 304410T |
| 11 | 183 | 304411 | 304411T |
| 12 | 199 | 304412 | 304412T |
| 13 | 215 | 304413 | 304413T |
| 14 | 231 | 304414 | 304414T |
| 15 | 247 | 304415 | 304415T |
| 16 | 263 | 304416 | 304416T |
| 17 | 279 | 304417 | 304417T |
| 18 | 295 | 304418 | 304418T |
| 19 | 311 | 304419 | 304419T |
| 20 | 327 | 304420 | 304420T |
| 22 | 359 | 304422 | 304422T |

2 PLAQUES POUR GRANDS FRAGMENTS DCP
LARGE FRAGMENTS DCP PLATES

Plaque en T pour vis Ø4,5 et 6,5 mm
T-plate for screw Ø4,5 and 6,5 mm



| Trous / Holes | Longueur/Length (mm) | Code SS | Code Titanium |
|---------------|----------------------|---------|---------------|
| 3 | 68 | 304723 | 304723T |
| 4 | 84 | 304724 | 304724T |
| 5 | 100 | 304725 | 304725T |
| 6 | 116 | 304726 | 304726T |
| 7 | 132 | 304727 | 304727T |
| 8 | 148 | 304728 | 304728T |
| 9 | 164 | 304729 | 304729T |
| 10 | 180 | 304730 | 304730T |

Plaque de soutien en T pour vis Ø4,5 et 6,5 mm
T-buttruss plate for screw Ø4,5 and 6,5 mm



| Trous / Holes | Longueur/Length (mm) | Code SS | Code Titanium |
|---------------|----------------------|---------|---------------|
| 3 | 64 | 304753 | 304753T |
| 4 | 80 | 304754 | 304754T |
| 5 | 96 | 304755 | 304755T |
| 6 | 112 | 304756 | 304756T |
| 7 | 128 | 304757 | 304757T |
| 8 | 144 | 304758 | 304758T |
| 9 | 160 | 304759 | 304759T |
| 10 | 176 | 304760 | 304760T |

2 PLAQUES POUR GRANDS FRAGMENTS DCP
LARGE FRAGMENTS DCP PLATES

Plaque en L pour vis Ø4,5 et 6,5 mm
L-plate for screw Ø4,5 and 6,5 mm



| Trous / Holes | L (mm) | Code SS | | Code Titanium | |
|---------------|--------|----------------------------------------|---------------------------------------|----------------------------------------|---------------------------------------|
| | | Pour jambe droite Bent of the right | Pour jambe gauche Bent of the left | Pour jambe droite Bent of the right | Pour jambe gauche Bent of the left |
| 3 | 71 | 304743 | 304733 | 304743T | 304733T |
| 4 | 85 | 304744 | 304734 | 304744T | 304734T |
| 5 | 101 | 304745 | 304735 | 304745T | 304735T |
| 6 | 117 | 304746 | 304736 | 304746T | 304736T |
| 7 | 133 | 304747 | 304737 | 304747T | 304737T |
| 8 | 149 | 304748 | 304738 | 304748T | 304738T |
| 9 | 165 | 304749 | 304739 | 304749T | 304739T |
| 10 | 181 | 304750 | 304740 | 304750T | 304740T |

Plaque de soutien en L pour vis Ø4,5 et 6,5 mm
L-buttruss plate for screw Ø4,5 and 6,5 mm



| Trous / Holes | L (mm) | Code SS | | Code Titanium | |
|---------------|--------|----------------------------------------|---------------------------------------|----------------------------------------|---------------------------------------|
| | | Pour jambe droite Bent of the right | Pour jambe gauche Bent of the left | Pour jambe droite Bent of the right | Pour jambe gauche Bent of the left |
| 3 | 71 | 304773 | 304763 | 304773T | 304763T |
| 4 | 85 | 304774 | 304764 | 304774T | 304764T |
| 5 | 101 | 304775 | 304765 | 304775T | 304765T |
| 6 | 117 | 304776 | 304766 | 304776T | 304766T |
| 7 | 133 | 304777 | 304767 | 304777T | 304767T |
| 8 | 149 | 304778 | 304768 | 304778T | 304768T |
| 9 | 165 | 304779 | 304769 | 304779T | 304769T |
| 10 | 181 | 304780 | 304770 | 304780T | 304770T |

B2
019

B2
020

2 PLAQUES POUR GRANDS FRAGMENTS DCP
LARGE FRAGMENTS DCP PLATES

Plaque pour extrémité supérieure externe du tibia pour vis Ø4,5 et 6,5 mm
Proximal plate, lateral side for tibia for screw Ø4,5 and 6,5 mm



| Trous / Holes | L (mm) | Code SS | | Code Titanium | |
|---------------|--------|----------------------------------------|---------------------------------------|----------------------------------------|---------------------------------------|
| | | Pour jambe droite Bent of the right | Pour jambe gauche Bent of the left | Pour jambe droite Bent of the right | Pour jambe gauche Bent of the left |
| 3 | 80 | 304683 | 304693 | 304683T | 304693T |
| 4 | 100 | 304684 | 304694 | 304684T | 304694T |
| 5 | 120 | 304685 | 304695 | 304685T | 304695T |
| 6 | 140 | 304686 | 304696 | 304686T | 304696T |
| 7 | 160 | 304687 | 304697 | 304687T | 304697T |

Plaque pour extrémité supérieure interne du tibia pour vis Ø4,5 et 6,5 mm
Proximal plate, medial side for tibia for screw Ø4,5 and 6,5 mm



| Trous / Holes | L (mm) | Code SS | | Code Titanium | |
|---------------|--------|----------------------------------------|---------------------------------------|----------------------------------------|---------------------------------------|
| | | Pour jambe droite Bent of the right | Pour jambe gauche Bent of the left | Pour jambe droite Bent of the right | Pour jambe gauche Bent of the left |
| 3 | 80 | 304663 | 304673 | 304663T | 304673T |
| 4 | 100 | 304664 | 304674 | 304664T | 304674T |
| 5 | 120 | 304665 | 304675 | 304665T | 304675T |
| 6 | 140 | 304666 | 304676 | 304666T | 304676T |
| 7 | 160 | 304667 | 304677 | 304667T | 304677T |

2 PLAQUES POUR GRANDS FRAGMENTS DCP
LARGE FRAGMENTS DCP PLATES

Plaque de soutien des condyles fémoraux pour vis Ø4,5 et 6,5 mm
Femoral condylar buttress plate for screw Ø4,5 and 6,5 mm



| Trous / Holes | L (mm) | Code SS | | Code Titanium | |
|---------------|--------|----------------------------------------|---------------------------------------|----------------------------------------|---------------------------------------|
| | | Pour jambe droite Bent of the right | Pour jambe gauche Bent of the left | Pour jambe droite Bent of the right | Pour jambe gauche Bent of the left |
| 7 | 158 | 304837 | 304847 | 304837T | 304847T |
| 8 | 174 | 304838 | 304848 | 304838T | 304848T |
| 9 | 190 | 304839 | 304849 | 304839T | 304849T |
| 10 | 206 | 304840 | 304850 | 304840T | 304850T |
| 11 | 222 | 304841 | 304851 | 304841T | 304851T |
| 12 | 238 | 304842 | 304852 | 304842T | 304852T |
| 13 | 254 | 304843 | 304853 | 304843T | 304853T |
| 14 | 270 | 304844 | 304854 | 304844T | 304854T |
| 15 | 286 | 304845 | 304855 | 304845T | 304855T |

Plaque cuillère pour vis Ø4,5 et 6,5 mm
Spoon plate for screw Ø4,5 and 6,5 mm



| Trous / Holes | L (mm) | Code SS | Code Titanium |
|---------------|--------|-----------|---------------|
| 3/5 | 100 | 304705 | 304705T |
| 3/6 | 120 | 304706 | 304706T |
| 3/7 | 140 | 304707 | 304707T |
| 3/8 | 160 | 304708 | 304708T |
| 3/9 | 180 | 304709 | 304709T |
| 3/10 | 200 | 304710 | 304710T |
| 3/11 | 220 | 304710-11 | 304710-11T |
| 3/12 | 240 | 304710-12 | 304710-12T |

2 PLAQUES POUR GRANDS FRAGMENTS DCP
LARGE FRAGMENTS DCP PLATES

Plaque distale latérale pour tibia pour vis Ø4,5 et 6,5 mm
Lateral distal tibia plate for screw Ø4,5 and 6,5 mm



| Trous / Holes | Code SS | | Code Titanium | |
|---------------|--------------------------------------|-------------------------------------|--------------------------------------|-------------------------------------|
| | Pour tibia droite For right tibia | Pour tibia gauche For left tibia | Pour tibia droite For right tibia | Pour tibia gauche For left tibia |
| 7 | 30497207 | 30497307 | 30497207T | 30497307T |
| 9 | 30497209 | 30497309 | 30497209T | 30497309T |
| 11 | 30497211 | 30497311 | 30497211T | 30497311T |
| 13 | 30497213 | 30497313 | 30497213T | 30497313T |

Plaque pour extrémité inférieure interne du tibia pour vis Ø4,5 et 6,5 mm
Distal plate, medial side for tibia for screw Ø4,5 and 6,5 mm



| Trous / Holes | Code SS | | Code Titanium | |
|---------------|--------------------------------------|-------------------------------------|--------------------------------------|-------------------------------------|
| | Pour tibia droite For right tibia | Pour tibia gauche For left tibia | Pour tibia droite For right tibia | Pour tibia gauche For left tibia |
| 7 | 30497007 | 30497107 | 30497007T | 30497107T |
| 9 | 30497009 | 30497109 | 30497009T | 30497109T |
| 11 | 30497011 | 30497111 | 30497011T | 30497111T |
| 13 | 30497013 | 30497113 | 30497013T | 30497113T |

2 PLAQUES POUR GRANDS FRAGMENTS DCP
LARGE FRAGMENTS DCP PLATES

Plaque pour arthrodèse de la hanche (cobra) pour vis 4,5 et 6,5 mm
Plates for hip arthrodesis for screw Ø4,5 and 6,5 mm



| Trous / Holes | Longueur/Length (mm) | Code SS | Code Titanium |
|---------------|----------------------|----------|---------------|
| 6 | 136 | 31508506 | 31508506T |
| 7 | 152 | 31508507 | 31508507T |
| 8 | 168 | 31508508 | 31508508T |
| 9 | 184 | 31508509 | 31508509T |
| 10 | 200 | 31508510 | 31508510T |
| 11 | 216 | 31508511 | 31508511T |
| 12 | 232 | 31508512 | 31508512T |
| 13 | 248 | 31508513 | 31508513T |

Plaque à crochet pour vis Ø4,5 mm
Hook plate for screw Ø4,5 mm



| Hauteur / Height (mm) | Code SS | Code Titanium |
|-----------------------|---------|---------------|
| 123 | 304826 | 304826T |

Plaque trochantérienne type courpié
Trochanteric plate courpié type



| Hauteur / Height (mm) | Code SS | Code Titanium |
|-----------------------|---------|---------------|
| 80 | 312251 | 312251T |
| 90 | 312252 | 312252T |
| 100 | 312253 | 312253T |

2 PLAQUES POUR GRANDS FRAGMENTS DCP
LARGE FRAGMENTS DCP PLATES

Vis à os cortical Ø4,5 mm
Cortical screw Ø4,5 mm



| L (mm) | Code SS | Code Titanium | L (mm) | Code SS | Code Titanium |
|--------|---------|---------------|--------|---------|---------------|
| 14 | 309414 | 309414T | 48 | 309448 | 309448T |
| 16 | 309416 | 309416T | 50 | 309450 | 309450T |
| 18 | 309418 | 309418T | 52 | 309452 | 309452T |
| 20 | 309420 | 309420T | 54 | 309454 | 309454T |
| 22 | 309422 | 309422T | 56 | 309456 | 309456T |
| 24 | 309424 | 309424T | 58 | 309458 | 309458T |
| 26 | 309426 | 309426T | 60 | 309460 | 309460T |
| 28 | 309428 | 309428T | 65 | 309465 | 309465T |
| 30 | 309430 | 309430T | 70 | 309470 | 309470T |
| 32 | 309432 | 309432T | 75 | 309475 | 309475T |
| 34 | 309434 | 309434T | 80 | 309480 | 309480T |
| 36 | 309436 | 309436T | 85 | 309485 | 309485T |
| 38 | 309438 | 309438T | 90 | 309490 | 309490T |
| 40 | 309440 | 309440T | 95 | 309495 | 309495T |
| 42 | 309442 | 309442T | 100 | 309496 | 309496T |
| 44 | 309444 | 309444T | 105 | 309497 | 309497T |
| 46 | 309446 | 309446T | 110 | 309498 | 309498T |

2 PLAQUES POUR GRANDS FRAGMENTS DCP
LARGE FRAGMENTS DCP PLATES

Vis malléolaire Ø4,5 mm
Malleolar screw Ø4,5 mm



| L (mm) | Long. du filetage Thread length (mm) | Code SS | Code Titanium |
|--------|-----------------------------------------|---------|---------------|
| 25 | 12 | 309951 | 309951T |
| 30 | 15 | 309952 | 309952T |
| 35 | 18 | 309953 | 309953T |
| 40 | 20 | 309954 | 309954T |
| 45 | 22 | 309955 | 309955T |
| 50 | 24 | 309956 | 309956T |
| 55 | 26 | 309957 | 309957T |
| 60 | 28 | 309958 | 309958T |
| 65 | 30 | 309959 | 309959T |
| 70 | 32 | 309960 | 309960T |

2 PLAQUES POUR GRANDS FRAGMENTS DCP
LARGE FRAGMENTS DCP PLATES

Vis à os spongieux Ø6,5 mm
Cancellous bone screw Ø6,5 mm



| Code SS | | | | Code Titanium | | |
|-----------|---------------------------------|---------------------------------|--------------------------------------------|---------------------------------|---------------------------------|--------------------------------------------|
| L (mm) | Filetage / Thread (16 mm) | / Filetage Thread (mm 32) | / Filetage Thread Total /) (Fully | Filetage / Thread (16 mm) | / Filetage Thread (mm 32) | / Filetage Thread Total /) (Fully |
| 25 | -- | -- | 309901 | -- | -- | 309901T |
| 30 | 309702 | -- | 309902 | 309702T | -- | 309902T |
| 35 | 309703 | -- | 309903 | 309703T | -- | 309903T |
| 40 | 309704 | -- | 309904 | 309704T | -- | 309904T |
| 45 | 309705 | 309805 | 309905 | 309705T | 309805T | 309905T |
| 50 | 309706 | 309806 | 309906 | 309706T | 309806T | 309906T |
| 55 | 309707 | 309807 | 309907 | 309707T | 309807T | 309907T |
| 60 | 309708 | 309808 | 309908 | 309708T | 309808T | 309908T |
| 65 | 309709 | 309809 | 309909 | 309709T | 309809T | 309909T |
| 70 | 309710 | 309810 | 309910 | 309710T | 309810T | 309910T |
| 75 | 309711 | 309811 | 309911 | 309711T | 309811T | 309911T |
| 80 | 309712 | 309812 | 309912 | 309712T | 309812T | 309912T |
| 85 | 309713 | 309813 | 309913 | 309713T | 309813T | 309913T |
| 90 | 309714 | 309814 | 309914 | 309714T | 309814T | 309914T |
| 95 | 309715 | 309815 | 309915 | 309715T | 309815T | 309915T |
| 100 | 309716 | 309816 | 309916 | 309716T | 309816T | 309916T |
| 105 | 309717 | 309817 | 309917 | 309717T | 309817T | 309917T |
| 110 | 309718 | 309818 | 309918 | 309718T | 309818T | 309918T |

2 PLAQUES POUR GRANDS FRAGMENTS DCP
LARGE FRAGMENTS DCP PLATES

504300F Instrumentation de pose pour plaques grands fragments DCP
Large fragment DCP instruments set



| Code | Description | Qté. |
|------------|------------------------------------------------------------------------------------------------------------------------------|------|
| 504300FB | Boîte vide avec couvercle filtré. / Sterile container systems. | 01 |
| 504300FP1 | Panier. / Rack. | 01 |
| 504300FP2 | Panier. / Rack. | 01 |
| 504300FP3 | Panier. / Rack. | 01 |
| 504300FC1 | Râtelier pour vis. / Screw rack. | 01 |
| 504301 | Davier auto-centreur avec arrêt fileté, long. 260 mm. Bone holding forceps, self-centering, threaded lock, length 260 mm. | 02 |
| 504302 | Davier réducteur denté avec arrêt fileté. Reduction forceps, with serrated jaws, and threaded lock. | 01 |
| 504303 | Davier réducteur à pointes avec cran d'arrêt. Reduction forceps, with points, and safety catch. | 01 |
| 504304 | Rugine à spatule courbe et tranchant, largeur 7 mm. Periosteal elevator, curved, edge, width 7 mm. | 01 |
| 504305 | Rugine à spatule courbe et tranchant, largeur 15 mm. Periosteal elevator, curved, edge, width 15 mm. | 01 |
| 504306 | Ecarteur à os largeur 16 mm. Retractor, width 16 mm. | 01 |
| 504307 | Ecarteur à os largeur 44 mm. Retractor, width 44 mm. | 01 |
| 504308 | Crochet pointu. / Sharp hook. | 01 |
| 504309 | Paire de fer à contourner pour plaques larges et étroites. Pair bending iron, for broad and narrow plates. | 01 |
| 504310 | Gabarit de pliage longueur 150 mm. Bending templates, length 150 mm. | 01 |
| 504310-210 | Gabarit de pliage longueur 210mm. Bending templates, length 210 mm. | 01 |

2 PLAQUES POUR GRANDS FRAGMENTS DCP
 LARGE FRAGMENTS DCP PLATES

| Code | Description | Qté. |
|------------|-----------------------------------------------------------------------------------------------------------------------------------------|------|
| 504310-120 | Gabarit de pliage longueur 120 mm. Bending templates, length 120 mm. | 01 |
| 100069 | Mèches à verrouillage rapide, Ø3,2 mm type AO. Drills with quick coupling Ø3,2 mm type AO. | 03 |
| 100075 | Mèches à verrouillage rapide, Ø4,5 mm type AO. Drills with quick coupling Ø4,5 mm type AO. | 02 |
| 100063 | Mèches à verrouillage rapide, Ø2 mm type AO. Drills with quick coupling Ø2 mm type AO. | 02 |
| 101120 | Adaptateur à verrouillage rapide type AO. Quick coupling handle type AO. | 01 |
| 100175 | Taraud à verrouillage rapide pour vis spongieux Ø6,5 mm. Tap for Ø6,5 mm cancellous screw, with quick coupling chuck. | 01 |
| 100172-150 | Taraud à verrouillage rapide pour vis corticale Ø4,5 mm. Tap for Ø4,5 mm cortical screw, with quick coupling chuck. | 01 |
| 101070 | Tournevis à verrouillage rapide Hex. 3,5. Screw driver, Hex. 3,5, with quick coupling. | 01 |
| 101042 | Tournevis hexagonal avec douille-pincette Hex. 3,5. Hexagonal screw driver, with holding sleeve, Hex. 3,5. | 01 |
| 510119 | Poignée en T à verrouillage rapide, type AO. Quick coupling T-handle type AO. | 01 |
| 504115 | Brucelles autoserrante pour vis. Self-holding screw forceps. | 01 |
| 504313 | Guide mèches universel Ø3,2/Ø4,5mm. Universal drill guide Ø3,2/Ø4,5 mm. | 01 |
| 504314 | Guide mèche double, pour mèche Ø3,2 et 4,5 mm. Double drill guide for Ø3,2 and Ø4,5 mm drill bits. | 01 |
| 504315 | Guide mèche double, pour mèche Ø3,2 et 6,5 mm. Double drill guide for Ø3,2 and Ø6,5 mm drill bits. | 01 |
| 504316 | Douille de centrage Ø3,2/Ø4,5 mm. Drill sleeve Ø3,2/Ø4,5 mm. | 01 |
| 504317 | Guide mèche Ø3,2 mm pour position neutre et de tension (DCP). Double drill guide Ø3,2 mm, for neutral and load position (DCP). | 01 |

2 PLAQUES POUR GRANDS FRAGMENTS DCP
 LARGE FRAGMENTS DCP PLATES

| Code | Description | Qté. |
|------------|----------------------------------------------------------------------------------------------------------------------------------------------|------|
| 504318 | Guide mèche Ø3,2 mm pour double position de tension (LC-DCP). Double drill guide Ø3,2 mm, for double load position (LC- DCP). | 01 |
| 504319 | Jauge de profondeur, de 0 à 120 mm. Depth gauge, measuring range up to 120 mm. | 01 |
| 504326 | Tendeur de plaque articulé. Stretcher. | 01 |
| 504222 | Extracteur pour vis à hexagone endommagé à verrouillage rapide. Screw extractor for deformed hexagonal socket, with quick coupling. | 01 |
| 100230 | Fraise à chambrer en T. Countersink, with T-handle. | 01 |
| 503903 | Clé à fourche et à oeil Hex.11. Combination wrench Hex.11. | 01 |
| 301213 | Broche à extrémité filetée Ø2x150 mm. Threaded pin Ø2x150 mm. | 03 |
| 301068-250 | Broche M/T Ø2x250 mm. Wire, round/T Ø2x250 mm. | 03 |

2 PLAQUES POUR GRANDS FRAGMENTS DCP
LARGE FRAGMENTS DCP PLATES

504301 Davier auto-centreur avec arrêt fileté, long. 260 mm. Bone holding forceps, self-centering, threaded lock, length 260 mm.



504302 Davier réducteur denté avec arrêt fileté. Reduction forceps, with serrated jaws, and threaded lock.



504303 Davier réducteur à pointes avec cran d'arrêt. Reduction forceps, with points, and safety catch.



504304 Rugine à spatule courbe et tranchant, largeur 7 mm. Periosteal elevator, curved, edge, width 7 mm.



504305 Rugine à spatule courbe et tranchant, largeur 15 mm. Periosteal elevator, curved, edge, width 15 mm.



504306 Ecarteur à os largeur 16 mm. Retractor, width 16 mm.

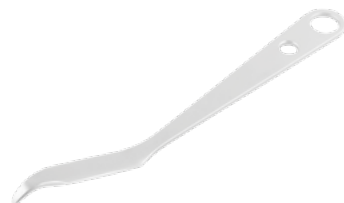

2 PLAQUES POUR GRANDS FRAGMENTS DCP
LARGE FRAGMENTS DCP PLATES

504307 Ecarteur à os largeur 44 mm. Retractor, width 44 mm.



504308 Crochet pointu. Sharp hook.



504309 Pair de fer à contourner pour plaques larges et étroites. Pair bending iron, for broad and narrow plates.



504310 Gabarit de pliage long. 150 mm. Bending templates, length 150 mm.

504310 -120 Gabarit de pliage longueur 120 mm. Bending templates, length 120 mm.

504310 -210 Gabarit de pliage longueur 210 mm. Bending templates, length 210 mm.



100069 Mèches à verrouillage rapide, Ø3,2 mm type AO. Drills with quick coupling Ø3,2 mm AO type.



301068 -250 Broche M/T Ø2x250 mm. Wire, round/T Ø2x250 mm.

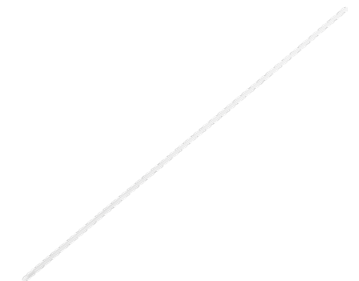

2 PLAQUES POUR GRANDS FRAGMENTS DCP
LARGE FRAGMENTS DCP PLATES

100063 Mèches à verrouillage rapide, Ø2 mm type AO. Drills with quick coupling Ø2 mm, AO type.



100075 Mèches à verrouillage rapide, Ø4,5 mm type AO. Drills with quick coupling Ø4,5 mm AO type.



100175 Taraud à verrouillage rapide pour vis spongieux Ø6,5 mm. Tap for Ø6,5 mm cancellous screw, with quick coupling chuck.



100172-150 Taraud à verrouillage rapide pour vis corticale Ø4,5 mm. Tap for Ø4,5 mm cortical screw, with quick coupling chuck.



101070 Tournevis à verrouillage rapide Hex. 3,5. Screw driver, Hex. 3,5, with quick coupling.



101042 Tournevis hexagonal avec douille-pincette Hex. 3,5. Hexagonal screw driver, with holding sleeve, Hex. 3,5.



2 PLAQUES POUR GRANDS FRAGMENTS DCP
LARGE FRAGMENTS DCP PLATES

101120 Adaptateur à verrouillage rapide type AO. Quick coupling handle AO type.



510119 Poignée en T à verrouillage rapide, type AO. Quick coupling T-handle, AO type.

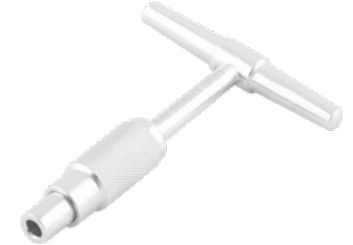

504115 Brucelles autoserrante pour vis. Self-holding screw forceps.



504313 Guide mèches universel Ø3,2/Ø4,5 mm. Universal drill guide Ø3,2/Ø4,5 mm.



504314 Guide mèche double, pour mèche Ø3,2 et 4,5 mm. Double drill guide for Ø3,2 and Ø4,5 mm drill bits.



504315 Guide mèche double, pour mèche Ø3,2 et 6,5 mm. Double drill guide for Ø3,2 and Ø6,5 mm drill bits.



2 PLAQUES POUR GRANDS FRAGMENTS DCP
LARGE FRAGMENTS DCP PLATES

504316 Douille de centrage Ø3,2/
Ø4,5 mm.
Drill sleeve Ø3,2 /Ø4,5
mm.



504317 Guide mèche Ø3,2 mm
pour position neutre et de
tension (DCP).
Double drill guide Ø3,2
mm, for neutral and load
position (DCP).



504318 Guide mèche Ø3,2 mm
pour double position
de tension (LC-DCP).
Double drill guide Ø3,2
mm, for double load
position (LC-DCP).



504319 Jauge de profondeur,
de 0 à 120 mm.
Depth gauge, measuring
range up to 120 mm.



504326 Tendeur de plaque
articulé.
Stretchers.



504222 Extracteur pour vis à
hexagone endommagé à
verrouillage rapide.
Screw extractor for
deformed hexagonal
socket, with quick
coupling.



2 PLAQUES POUR GRANDS FRAGMENTS DCP
LARGE FRAGMENTS DCP PLATES

100230 Fraise à chambrer en T.
Countersink, with
T-handle.



503903 Clé à fourche et à
œil Hex.11.
Combination
wrench Hex.11.



301213 Broche à extrémité fileté
Ø2x150 mm.
Threaded pin Ø2x150
mm.



Chapitre C

PLAQUES POUR PETITS FRAGMENTS
SMALL FRAGMENTS PLATES

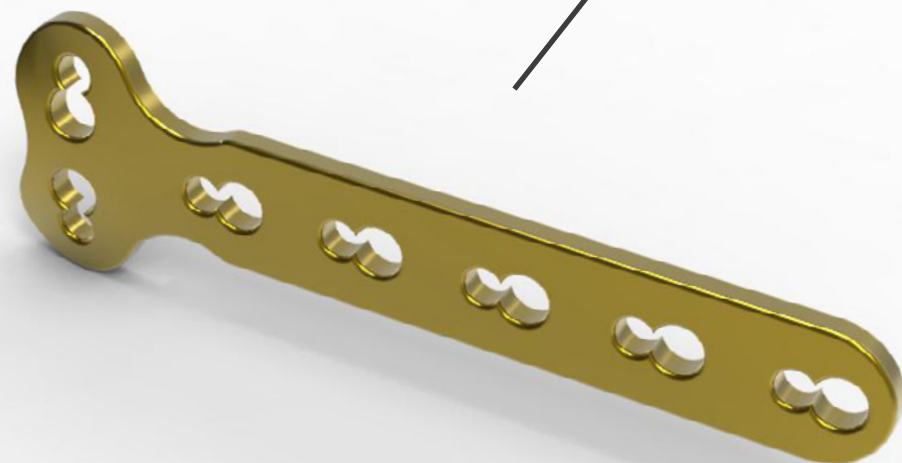

1 PLAQUES POUR PETITS FRAGMENTS LCP
SMALL FRAGMENTS LCP PLATES

Plaque LCP 3,5 à petit fragment pour radius
LCP plate 3,5 small fragment for radius



| Trous / Holes | Longueur/Length (mm) | Largeur / Width (mm) | Code Titanium |
|---------------|----------------------|----------------------|---------------|
| 4 | 59 | 10,2 | 31525504T |
| 5 | 72 | | 31525505T |
| 6 | 85 | | 31525506T |
| 7 | 98 | | 31525507T |
| 8 | 111 | | 31525508T |
| 9 | 124 | | 31525509T |
| 10 | 137 | | 31525510T |
| 11 | 150 | | 31525511T |
| 12 | 163 | | 31525512T |

Plaque LCP 3,5 olécrane
LCP 3,5 olecranon plate



| Trous / Holes | Code Titanium | |
|---------------|----------------|---------------|
| | Droite / Right | Gauche / Left |
| 2 | 31507402T | 31507452T |
| 4 | 31507404T | 31507454T |
| 6 | 31507406T | 31507456T |
| 8 | 31507408T | 31507458T |
| 10 | 31507410T | 31507460T |
| 12 | 31507412T | 31507462T |

1 PLAQUES POUR PETITS FRAGMENTS LCP
SMALL FRAGMENTS LCP PLATES

Plaque LCP 3,5 pour métaphyse, pour humérus distal médial
LCP metaphyseal plate 3,5 for distal medial humerus



| Trous / Holes | Longueur/Length (mm) | Code Titanium |
|---------------|----------------------|---------------|
| 7 | 80 | 31506507T |
| 9 | 106 | 31506509T |
| 11 | 132 | 31506511T |
| 13 | 158 | 31506513T |
| 15 | 184 | 31506515T |

Plaque LCP 3,5 à petit fragment pour humérus
LCP plate 3,5 small fragment for humerus



| Trous / Holes | Longueur/Length (mm) | Largeur / Width (mm) | Code Titanium |
|---------------|----------------------|----------------------|---------------|
| 4 | 59 | 12 | 31505504T |
| 5 | 72 | | 31505505T |
| 6 | 85 | | 31505506T |
| 7 | 98 | | 31505507T |
| 8 | 111 | | 31505508T |
| 9 | 124 | | 31505509T |
| 10 | 137 | | 31505510T |
| 11 | 150 | | 31505511T |
| 12 | 163 | | 31505512T |

1 PLAQUES POUR PETITS FRAGMENTS LCP
SMALL FRAGMENTS LCP PLATES

Plaque LCP pour humérus distal, dorsolatérale, 3,5/2,7
LCP distal humerus plate, dorsolateral 3,5/2,7



| Trous / Holes | Longueur/ Length (mm) | Code Titanium | |
|---------------|--------------------------|--------------------------------------|-------------------------------------|
| | | Pour humérus droite Humerus right | Pour humérus gauche Humerus left |
| 3 | 65 | 31507003T | 31507103T |
| 5 | 91 | 31507005T | 31507105T |
| 7 | 117 | 31507007T | 31507107T |
| 9 | 143 | 31507009T | 31507109T |
| 14 | 208 | 31507014T | 31507114T |

Plaque LCP pour humérus distal, dorsolatérale, 3,5/2,7
mm avec appui latéral
LCP distal humerus plate, dorsolateral 3,5/2,7 mm, with
lateral support



| Trous / Holes | Longueur/ Length (mm) | Code Titanium | |
|---------------|--------------------------|--------------------------------------|-------------------------------------|
| | | Pour humérus droite Humerus right | Pour humérus gauche Humerus left |
| 3 | 65 | 31507203T | 31507303T |
| 5 | 91 | 31507205T | 31507305T |
| 7 | 117 | 31507207T | 31507307T |
| 9 | 143 | 31507209T | 31507309T |
| 14 | 208 | 31507214T | 31507314T |

Plaque Philos LCP 3,5 pour humérus proximal diaphysaire
Philos LCP proximal diaphyseal humerus plate 3,5 mm



| Trous / Holes | Longueur/Length (mm) | Code Titanium |
|---------------|----------------------|---------------|
| 4 | 124 | 31506004T |
| 5 | 142 | 31506005T |
| 6 | 160 | 31506006T |
| 7 | 182 | 31506007T |
| 8 | 196 | 31506008T |
| 10 | 232 | 31506010T |
| 12 | 268 | 31506012T |

1 PLAQUES POUR PETITS FRAGMENTS LCP
SMALL FRAGMENTS LCP PLATES

Plaque LCP 3,5 pour clavicule supérieure antérieure en S
LCP superior anterior clavicle S-plate 3,5



| Trous / Holes | Code Titanium | |
|---------------|---------------------------------------------|--------------------------------------------|
| | Pour clavicule droite For right clavicle | Pour clavicule gauche For left clavicle |
| 6 | 31506106T | 31506156T |
| 7 | 31506107T | 31506157T |
| 8 | 31506108T | 31506158T |
| 9 | 31506109T | 31506159T |
| 10 | 31506110T | 31506160T |
| 11 | 31506111T | 31506161T |
| 12 | 31506112T | 31506162T |

Plaque clavicule LCP 3,5 à crochet
LCP clavicle hook plate 3,5 mm



| Trous / Holes | Profondeur Hook depth | Code Titanium | |
|---------------|--------------------------|-----------------------------------------|----------------------------------------|
| | | Pour clavicule droite Clavicle right | Pour clavicule gauche Clavicle left |
| 3 | 12 | 31506703T | 31506753T |
| | 15 | 31506803T | 31506853T |
| | 18 | 31506903T | 31506953T |
| 4 | 12 | 31506704T | 31506754T |
| | 15 | 31506804T | 31506854T |
| | 18 | 31506904T | 31506954T |
| 5 | 12 | 31506705T | 31506755T |
| | 15 | 31506805T | 31506855T |
| | 18 | 31506905T | 31506955T |
| 6 | 12 | 31506706T | 31506756T |
| | 15 | 31506806T | 31506856T |
| | 18 | 31506906T | 31506956T |
| 7 | 12 | 31506707T | 31506757T |
| | 15 | 31506807T | 31506857T |
| | 18 | 31506907T | 31506957T |

1 PLAQUES POUR PETITS FRAGMENTS LCP
SMALL FRAGMENTS LCP PLATES

Plaque LCP 3,5 clavicle
LCP 3,5 clavicle plate



| Trous / Holes | Code Titanium |
|---------------|---------------|
| 5 | 31506205T |
| 6 | 31506206T |
| 7 | 31506207T |
| 8 | 31506208T |
| 9 | 31506209T |
| 10 | 31506210T |
| 11 | 31506211T |
| 12 | 31506212T |
| 13 | 31506213T |
| 14 | 31506214T |
| 15 | 31506215T |

Plaque LCP pour tibia distal médial 3,5 sans languette
LCP medial distal tibia plate 3,5 without tab



| Trous / Holes | Longueur/ Length (mm) | Code Titanium | |
|---------------|--------------------------|----------------------------------------|---------------------------------------|
| | | Pour jambe droite Bent of the right | Pour jambe gauche Bent of the left |
| 4 | 117 | 31506604T | 31506654T |
| 6 | 144 | 31506606T | 31506656T |
| 8 | 171 | 31506608T | 31506658T |
| 10 | 198 | 31506610T | 31506660T |
| 12 | 225 | 31506612T | 31506662T |
| 14 | 252 | 31506614T | 31506664T |

1 PLAQUES POUR PETITS FRAGMENTS LCP
SMALL FRAGMENTS LCP PLATES

LCP 3,5 pour tibia distal antérolatérale
Plaque LCP anterolateral distal tibia plate 3,5 mm



| Trous / Holes | Code Titanium | |
|---------------|----------------------------------------|---------------------------------------|
| | Pour jambe droite Bent of the right | Pour jambe gauche Bent of the left |
| 5 | 31508905T | 31508955T |
| 7 | 31508907T | 31508957T |
| 9 | 31508909T | 31508959T |
| 11 | 31508911T | 31508961T |
| 13 | 31508913T | 31508963T |

Plaque médiale LCP pour tibia distal 3,5 avec languette
LCP medial distal tibia plate 3,5 with tab



| Trous / Holes | Longueur/ Length (mm) | Code Titanium | |
|---------------|--------------------------|----------------------------------------|---------------------------------------|
| | | Pour jambe droite Bent of the right | Pour jambe gauche Bent of the left |
| 4 | 116 | 31506404T | 31506454T |
| 6 | 142 | 31506406T | 31506456T |
| 8 | 168 | 31506408T | 31506458T |
| 10 | 194 | 31506410T | 31506460T |
| 12 | 220 | 31506412T | 31506462T |
| 14 | 246 | 31506414T | 31506464T |

1 PLAQUES POUR PETITS FRAGMENTS LCP
SMALL FRAGMENTS LCP PLATES

Plaque LCP en trèfle 3,5 mm
Cloverleaf plate 3,5 mm



| Trous / Holes | Code Titanium |
|---------------|---------------|
| 2 | 31505702T |
| 3 | 31505703T |
| 4 | 31505704T |
| 5 | 31505705T |
| 6 | 31505706T |
| 7 | 31505707T |
| 8 | 31505708T |
| 9 | 31505709T |
| 10 | 31505710T |

Plaque LCP 3,5 de reconstruction droite
LCP straight reconstruction plate 3,5 mm



| Trous / Holes | Code Titanium |
|---------------|---------------|
| 4 | 31506304T |
| 5 | 31506305T |
| 6 | 31506306T |
| 7 | 31506307T |
| 8 | 31506308T |
| 9 | 31506309T |
| 10 | 31506310T |
| 11 | 31506311T |
| 12 | 31506312T |

1 PLAQUES POUR PETITS FRAGMENTS LCP
SMALL FRAGMENTS LCP PLATES

Plaque LCP 3,5 en T à angle droit
LCP T-plate right angled 3,5



| Trous / Holes | Longueur/Length (mm) | Code Titanium |
|---------------|----------------------|---------------|
| 3 | 50 | 31505603T |
| 4 | 56 | 31505604T |
| 5 | 67 | 31505605T |
| 6 | 78 | 31505606T |

Plaque LCP 3,5 en T oblique
LCP T-plate 3,5 oblique-angled



| Trous / Holes | L (mm) | Code Titanium | |
|---------------|--------|----------------------------------------|-----------------------------------------|
| | | Pour jambe droite Bent of the right | Pour jambe à gauche Bent of the left |
| 3 | 52 | 31505803T | 31505853T |
| 4 | 63 | 31505804T | 31505854T |
| 5 | 74 | 31505805T | 31505855T |
| 6 | 85 | 31505806T | 31505856T |

1 PLAQUES POUR PETITS FRAGMENTS LCP
SMALL FRAGMENTS LCP PLATES

Vis de verrouillage VTV autotaraudante
Self-tapping VTV locking screw



| Ø2,7 (mm) | | Ø3,5 (mm) | |
|-----------|---------------|-----------|---------------|
| L (mm) | Code Titanium | L (mm) | Code Titanium |
| 10 | 31505210T | 10 | 31505010T |
| 12 | 31505212T | 12 | 31505012T |
| 14 | 31505214T | 14 | 31505014T |
| 16 | 31505216T | 16 | 31505016T |
| 18 | 31505218T | 18 | 31505018T |
| 20 | 31505220T | 20 | 31505020T |
| 22 | 31505222T | 22 | 31505022T |
| 24 | 31505224T | 24 | 31505024T |
| 26 | 31505226T | 26 | 31505026T |
| 28 | 31505228T | 28 | 31505028T |
| 30 | 31505230T | 30 | 31505030T |
| 32 | 31505232T | 32 | 31505032T |
| 34 | 31505234T | 34 | 31505034T |
| 36 | 31505236T | 36 | 31505036T |
| 38 | 31505238T | 38 | 31505038T |
| 40 | 31505240T | 40 | 31505040T |
| 42 | 31505242T | 42 | 31505042T |
| 44 | 31505244T | 44 | 31505044T |
| 46 | 31505246T | 46 | 31505046T |
| 48 | 31505248T | 48 | 31505048T |
| 50 | 31505250T | 50 | 31505050T |
| 52 | 31505252T | 52 | 31505052T |
| 55 | 31505255T | 55 | 31505055T |
| 58 | 31505258T | 58 | 31505058T |
| 60 | 31505260T | 60 | 31505060T |

1 PLAQUES POUR PETITS FRAGMENTS LCP
SMALL FRAGMENTS LCP PLATES

Vis à os corticale Ø3,5 mm
Cortical bone screw Ø3,5 mm



| L (mm) | Code Titanium | L (mm) | Code Titanium |
|--------|---------------|--------|---------------|
| 10 | 309310T | 32 | 309332T |
| 12 | 309312T | 34 | 309334T |
| 14 | 309314T | 36 | 309336T |
| 16 | 309316T | 38 | 309338T |
| 18 | 309318T | 40 | 309340T |
| 20 | 309320T | 42 | 309342T |
| 22 | 309322T | 44 | 309344T |
| 24 | 309324T | 46 | 309346T |
| 26 | 309326T | 48 | 309348T |
| 28 | 309328T | 50 | 309350T |
| 30 | 309330T | | |

C1
009

C1
010

1 PLAQUES POUR PETITS FRAGMENTS LCP
SMALL FRAGMENTS LCP PLATES

Vis à os cortical Ø3,5 mm à filetage court
Cortical bone screw Ø3,5 mm short thread



| Long.de filetage/ Thread length | Longueur/Length (mm) | Code Titanium |
|------------------------------------|----------------------|---------------|
| 4 | 12 | 309312-4T |
| | 14 | 309314-4T |
| | 16 | 309316-6T |
| 6 | 18 | 309318-6T |
| | 20 | 309320-6T |
| | 22 | 309322-6T |
| | 24 | 309324-10T |
| | 26 | 309326-10T |
| 10 | 28 | 309328-10T |
| | 30 | 309330-10T |
| | 32 | 309332-14T |
| | 34 | 309334-14T |
| 14 | 36 | 309336-14T |
| | 38 | 309338-14T |
| | 40 | 309340-18T |
| 18 | 45 | 309345-18T |
| | 50 | 309350-18T |

Vis à os spongieux Ø4,0 mm à filetage total
Cancellous bone screw Ø4,0 mm, fully threaded



| Longueur/Length (mm) | Code Titanium |
|----------------------|---------------|
| 10 | 309610T |
| 12 | 309612T |
| 14 | 309614T |
| 16 | 309616T |
| 18 | 309618T |
| 20 | 309620T |
| 22 | 309622T |

1 PLAQUES POUR PETITS FRAGMENTS LCP
SMALL FRAGMENTS LCP PLATES

| Longueur/Length (mm) | Code Titanium |
|----------------------|---------------|
| 24 | 309624T |
| 26 | 309626T |
| 28 | 309628T |
| 30 | 309630T |
| 35 | 309635T |
| 40 | 309640T |
| 45 | 309645T |
| 50 | 309650T |

Vis à os spongieux Ø4,0 mm à filetage court
Cancellous bone screw Ø4,0 mm short thread



| Longueur/Length (mm) | Code Titanium |
|----------------------|---------------|
| 10 | 309610-5T |
| 12 | 309612-5T |
| 14 | 309614-5T |
| 16 | 309616-6T |
| 18 | 309618-7T |
| 20 | 309620-8T |
| 22 | 309622-9T |
| 24 | 309624-10T |
| 26 | 309626-12T |
| 28 | 309628-14T |
| 30 | 309630-14T |
| 35 | 309635-14T |
| 40 | 309640-14T |
| 45 | 309645-15T |
| 50 | 309650-15T |

1 PLAQUES POUR PETITS FRAGMENTS LCP
SMALL FRAGMENTS LCP PLATES

515055F Instrumentation de pose pour plaque LCP petit fragment
Small fragment LCP plate instrument set



| Code | Description | Qté. |
|-----------|-----------------------------------------------------------------------------------------------------------------------------|------|
| 515055FB | Boîte vide avec couvercle filtré. / Sterile container systems. | 01 |
| 515055FP1 | Panier. / Rack. | 01 |
| 515055FP2 | Panier. / Rack. | 01 |
| 515055FP3 | Panier. / Rack. | 01 |
| 515055FC1 | Râtelier pour vis. / Screw rack. | 01 |
| 100400 | Davier auto centreur avec arrêt fileté, largeur 18 mm. Bone holding forceps, self-centering, threaded lock, width 18 mm. | 02 |
| 100410 | Davier réducteur denté avec arrêt fileté. Reduction forceps, with serrated jaws, and threaded lock. | 01 |
| 504203 | Davier réducteur à pointes avec cran d'arrêt. Reduction forceps, with points, and safety catch. | 01 |
| 515062 | Paire à fer à contourner pour petite plaque. Pair for Bending iron, small plate. | 01 |
| 100071 | Mèches Ø3,5 mm à verrouillage rapide, type AO. Drills Ø3,5 mm with quick coupling, AO type. | 01 |
| 510119 | Poignée en T à verrouillage rapide, type AO. Quick coupling T-handle, AO type. | 01 |
| 100065 | Mèches à verrouillage rapide, Ø2,5x110 mm type AO. Drills with quick coupling Ø2,5x110 mm AO type. | 02 |
| 515059 | Mèches à verrouillage rapide, Ø2,8x160 mm type AO. Drills with quick coupling Ø2,8x160 mm AO type. | 02 |
| 51505901 | Butée réglable pour mèche Ø2,8 mm. Adjustable stopped for drill bit Ø2,8 mm. | 01 |
| 51505902 | Butée en POM réglable pour mèche Ø2,8 mm. Adjustable stopped for drill bit Ø2,8 mm (POM). | 01 |
| 515061 | Tréphine à verrouillage rapide type AO. Trepine with quick coupling AO type. | 01 |

1 PLAQUES POUR PETITS FRAGMENTS LCP
SMALL FRAGMENTS LCP PLATES

| Code | Description | Qté. |
|------------|------------------------------------------------------------------------------------------------------------------------------------------|------|
| 100170 | Taraut pour vis spongieux Ø4,0 mm pour verrouillage rapide. Tap for Ø4,0 mm cancellous screw, for quick coupling chuck. | 01 |
| 100166 | Taraut à verrouillage rapide pour vis corticale Ø3,5 mm. Tap for Ø3,5 mm screw, with quick coupling chuck. | 01 |
| 504211 | Guide mèche Ø2,5 mm pour position neutre et de tension (DCP). Double drill guide Ø2,5 mm for neutral and load position (DCP). | 01 |
| 515060 | Taraut à verrouillage rapide type AO pour vis LCP Ø3,5 mm. Tap for Ø3,5 mm LCP screw, with AO type quick coupling. | 01 |
| 504129-140 | Tournevis à verrouillage rapide Hex.2,5x140 mm. Screw driver, Hex.2,5x140 mm with quick coupling. | 01 |
| 101041 | Tournevis hexagonal avec douille-pincette Hex.2,5. Hexagonal screw driver, with holding sleeve, Hex.2,5. | 01 |
| 515058 | Tournevis Hex.2,5 dynamométrique 1,5Nm maxi avec douille pincette. Torque-limiting 1,5Nm max screwdriver with holding sleeve Hex.2,5. | 01 |
| 504215 | Jauge de profondeur, de 0 à 60 mm. Depth gauge, measuring range up to 60 mm. | 01 |
| 504213 | Guide mèches universel Ø2,5/Ø3,5 mm. Universal drill guide Ø2,5/Ø3,5 mm. | 01 |
| 515057 | Guide broche simple Ø1,2 mm. Wire guide Ø1,2 mm. | 02 |
| 509200 | Clé en L Hex.2,5 L-wrench Hex.2,5. | 01 |
| 515056 | Guide mèche simple Ø2,8 mm pour trous LCP. Ø2,8 mm threaded drill guide for LCP hole. | 03 |
| 504222 | Extracteur pour vis à hexagone endommagé à verrouillage rapide. Screw extractor for deformed hexagonal socket, with quick coupling. | 01 |
| 301063-150 | Broche M/T Ø1,2x150 mm. Wire, round M/T Ø1,2x150 mm. | 03 |

1 PLAQUES POUR PETITS FRAGMENTS LCP
SMALL FRAGMENTS LCP PLATES

100400 Davier auto centreur avec arrêt fileté, largeur 18 mm. Bone holding forceps, self-centering, threaded lock, width 18 mm.



100410 Davier réducteur denté avec arrêt fileté. Reduction forceps, with serrated jaws, and threaded lock.



504203 Davier réducteur à pointes avec cran d'arrêt. Reduction forceps, with points, and safety catch.

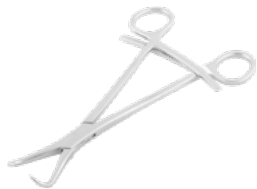

515062 Fer à contourner pour petite plaque. Bending iron, small plate.



100071 Mèches à verrouillage rapide, Ø3,5 mm type AO. Drills with quick coupling Ø3,5 mm AO type.



510119 Poignée en T à verrouillage rapide, type AO. Quick coupling T-handle, AO type.

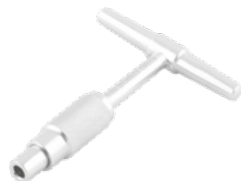

1 PLAQUES POUR PETITS FRAGMENTS LCP
SMALL FRAGMENTS LCP PLATES

515059 Mèches à verrouillage rapide, Ø2,8 x160 mm type AO. Drills with quick coupling Ø2,8x160 mm AO type.

51505901 Butée réglable pour mèche Ø2,8 mm. Adjustable stopped for drill bit Ø2,8 mm.

51505902 Butée en POM réglable pour mèche Ø2,8 mm. Adjustable stopped for drill bit Ø2,8 mm (POM).



509200 Clé en L Hex.2,5. L-wrench Hex.2,5.



100170 Taraud pour vis spongieux Ø4,0 mm pour verrouillage rapide. Tap for Ø4,0 mm cancellous screw, for quick coupling chuck.



100166 Taraud à verrouillage rapide pour vis corticale Ø3,5 mm. Tap for Ø3,5 mm screw, with quick coupling chuck.



100065 Mèches, Ø2,5x110 mm à verrouillage rapide type AO. Drills Ø2,5x110 mm with quick coupling AO type.



515060 Taraud à verrouillage rapide type AO pour vis LCP Ø3,5 mm. Tap for Ø3,5 mm LCP screw, with AO type quick coupling.



1 PLAQUES POUR PETITS FRAGMENTS LCP
SMALL FRAGMENTS LCP PLATES

504129 Tournevis à verrouillage rapide Hex.2,5.
-140 Screw driver, Hex.2,5, with quick coupling.



504215 Jauge de profondeur, de 0 à 60 mm.
Depth gauge, measuring range up to 60 mm.



504222 Extracteur pour vis à hexagone endommagé à verrouillage rapide.
Screw extractor for deformed hexagonal socket, with quick coupling.

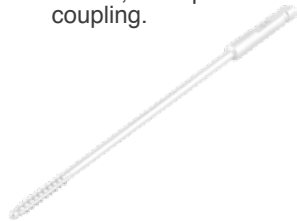

515061 Tréphine à verrouillage rapide type AO.
Trepine with AO type quick coupling.



101041 Tournevis hexagonal avec douille-pincette Hex.2,5 mm.
Hexagonal screw driver, with holding sleeve, Hex.2,5 mm.



515058 Tournevis Hex.2,5 dynamométrique 1,5Nm maxi avec douille pincette.
Torque-limiting 1,5Nm max screwdriver with holding sleeve Hex.2,5.



1 PLAQUES POUR PETITS FRAGMENTS LCP
SMALL FRAGMENTS LCP PLATES

504211 Guide mèche Ø2,5 mm pour position neutre et de tension (DCP).
Double drill guide Ø2,5 mm for neutral and load position (DCP).



504213 Guide mèches universel Ø2,5/Ø3,5 mm.
Universal drill guide Ø2,5/Ø3,5 mm.



515056 Guide mèche simple Ø2,8 mm pour trous LCP.
Ø2,8 mm threaded drill guide for LCP hole.



515057 Guide broche simple Ø1,2 mm.
Wire guide Ø1,2 mm.



301063 Broche M/T Ø1,2x150 mm.
-150 Wire, round M/T Ø1,2x150 mm.



2 PLAQUES POUR PETITS FRAGMENTS DCP
SMALL FRAGMENTS DCP PLATES

Plaque tiers de tube pour vis Ø3,5 et 4,0 mm
Third-tubular plate for screw Ø3,5 and 4,0 mm



| Trous / Holes | Longueur/Length (mm) | Code SS | Code Titanium |
|---------------|----------------------|---------|---------------|
| 2 | 28 | 304102 | 304102T |
| 3 | 40 | 304103 | 304103T |
| 4 | 52 | 304104 | 304104T |
| 5 | 64 | 304105 | 304105T |
| 6 | 76 | 304106 | 304106T |
| 7 | 88 | 304107 | 304107T |
| 8 | 100 | 304108 | 304108T |
| 9 | 112 | 304109 | 304109T |
| 10 | 124 | 304110 | 304110T |
| 11 | 136 | 304111 | 304111T |
| 12 | 148 | 304112 | 304112T |

Plaque à petits fragments pour vis Ø3,5 et 4,0 mm
Small fragments plate for screw Ø3,5 and 4,0 mm



| Trous / Holes | Longueur/Length (mm) | Code SS | Code Titanium |
|---------------|----------------------|---------|---------------|
| 2 | 26 | 304202 | 304202T |
| 3 | 38 | 304203 | 304203T |
| 4 | 50 | 304204 | 304204T |
| 5 | 62 | 304205 | 304205T |
| 6 | 74 | 304206 | 304206T |
| 7 | 86 | 304207 | 304207T |
| 8 | 98 | 304208 | 304208T |
| 9 | 110 | 304209 | 304209T |
| 10 | 122 | 304210 | 304210T |
| 11 | 134 | 304211 | 304211T |
| 12 | 146 | 304212 | 304212T |
| 13 | 158 | 304213 | 304213T |
| 14 | 170 | 304214 | 304214T |

2 PLAQUES POUR PETITS FRAGMENTS DCP
SMALL FRAGMENTS DCP PLATES

Petite plaque en T pour vis Ø3,5 et 4,0 mm
Small T plate for screw Ø3,5 and 4,0 mm



| Trous / Holes | | Longueur/Length (mm) | Code SS | Code Titanium |
|---------------|------------|----------------------|---------|---------------|
| Tête / Head | Tige / Rod | | | |
| 3 | 3 | 50 | 304861 | 304861T |
| | 4 | 56 | 304862 | 304862T |
| | 5 | 67 | 304863 | 304863T |
| | 6 | 78 | 304864 | 304864T |
| 4 | 3 | 45 | 304865 | 304865T |
| | 4 | 56 | 304866 | 304866T |
| | 5 | 67 | 304867 | 304867T |
| | 6 | 78 | 304868 | 304868T |

Petite plaque en T oblique pour vis Ø3,5 et 4,0 mm
Small T plate oblique for screw Ø3,5 and 4,0 mm



| Trous / Holes | | L (mm) | Code SS | Code Titanium |
|---------------|----------|--------|---------|---------------|
| Tête/Head | Tige/Rod | | | |
| 3 | 3 | 52 | 304871 | 304871T |
| | 4 | 63 | 304872 | 304872T |
| | 5 | 74 | 304873 | 304873T |

2 PLAQUES POUR PETITS FRAGMENTS DCP
SMALL FRAGMENTS DCP PLATES

Plaque pour l'extrémité inférieure externe de l'humérus pour vis Ø3,5 et 4,0 mm
Distal humerus plate, for lateral side for screw Ø3,5 and 4,0 mm



| Trous / Holes | Code SS | | Code Titanium | |
|---------------|-------------------------------------|------------------------------------|-------------------------------------|------------------------------------|
| | Coudé à droite Bent of the right | Coudé à gauche Bent of the left | Coudé à droite Bent of the right | Coudé à gauche Bent of the left |
| 5 | 304905 | 304915 | 304905T | 304915T |
| 6 | 304906 | 304916 | 304906T | 304916T |
| 7 | 304907 | 304917 | 304907T | 304917T |
| 8 | 304908 | 304918 | 304908T | 304918T |
| 9 | 304909 | 304919 | 304909T | 304919T |
| 10 | 304910 | 304920 | 304910T | 304920T |
| 11 | 304911 | 304921 | 304911T | 304921T |
| 12 | 304912 | 304922 | 304912T | 304922T |
| 13 | 304913 | 304923 | 304913T | 304923T |

Petite plaque en Y pour vis Ø3,5 et 4,0 mm
Small Y plate for screw Ø3,5 and 4,0 mm



| Trous / Holes | Code SS | | Code Titanium | |
|---------------|----------------|---------------|----------------|---------------|
| | Droite / Right | Gauche / Left | Droite / Right | Gauche / Left |
| 4 | 304884 | 304894 | 304884T | 304894T |
| 5 | 304885 | 304895 | 304885T | 304895T |
| 6 | 304886 | 304896 | 304886T | 304896T |

2 PLAQUES POUR PETITS FRAGMENTS DCP
SMALL FRAGMENTS DCP PLATES

Plaque calcanéenne, pour vis Ø3,5 et 4,0 mm type 1
Calcaneus plate for screw Ø3,5 and 4,0 mm type 1

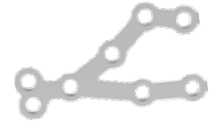

| Trous / Holes | L (mm) | Code SS | Code Titanium | Trous / Holes | L (mm) | Code SS | Code Titanium |
|---------------|--------|---------|---------------|---------------|--------|---------|---------------|
| 4 | 50 | 304930 | 304930T | 5 | 65 | 304931 | 304931T |

Plaque calcanéenne, pour vis Ø3,5 et 4,0 mm type 2
Calcaneus plate for screw Ø3,5 and 4,0 mm type 2



| Trous / Holes | L (mm) | Code SS | Code Titanium | Trous / Holes | L (mm) | Code SS | Code Titanium |
|---------------|--------|---------|---------------|---------------|--------|---------|---------------|
| 8 | 60 | 304940 | 304940T | 8 | 70 | 304941 | 304941T |

Plaque calcanéenne, pour vis Ø3,5 et 4,0 mm type 3
Calcaneus plate for screw Ø3,5 and 4,0 mm type 3



| Trous / Holes | Code SS | Code Titanium | Trous / Holes | Code SS | Code Titanium |
|---------------|---------|---------------|---------------|---------|---------------|
| 5 | 304950 | 304950T | 6 | 304951 | 304951T |

Plaque calcanéenne, pour vis Ø3,5 et 4,0 mm type 4
Calcaneus plate for screw Ø3,5 and 4,0 mm type 4

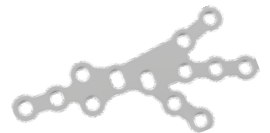

| Trous / Holes | Code SS | Code Titanium | Trous / Holes | Code SS | Code Titanium |
|---------------|---------|---------------|---------------|---------|---------------|
| 7 | 304960 | 304960T | 8 | 304961 | 304961T |

2 PLAQUES POUR PETITS FRAGMENTS DCP
SMALL FRAGMENTS DCP PLATES

Vis à os cortical Ø3,5 mm
Cortical bone screw Ø3,5 mm



| L (mm) | Code SS | Code Titanium | L (mm) | Code SS | Code Titanium |
|--------|---------|---------------|--------|---------|---------------|
| 10 | 309310 | 309310T | 32 | 309332 | 309332T |
| 12 | 309312 | 309312T | 34 | 309334 | 309334T |
| 14 | 309314 | 309314T | 36 | 309336 | 309336T |
| 16 | 309316 | 309316T | 38 | 309338 | 309338T |
| 18 | 309318 | 309318T | 40 | 309340 | 309340T |
| 20 | 309320 | 309320T | 42 | 309342 | 309342T |
| 22 | 309322 | 309322T | 44 | 309344 | 309344T |
| 24 | 309324 | 309324T | 46 | 309346 | 309346T |
| 26 | 309326 | 309326T | 48 | 309348 | 309348T |
| 28 | 309328 | 309328T | 50 | 309350 | 309350T |
| 30 | 309330 | 309330T | | | |

Vis à os cortical Ø3,5 mm à filetage court
Cortical bone screw Ø3,5 mm short thread



| Long.de filetage/ Thread length | Longueur/ Length (mm) | Code SS | Code Titanium |
|------------------------------------|--------------------------|-----------|---------------|
| 4 | 12 | 309312-4 | 309312-4T |
| | 14 | 309314-4 | 309314-4T |
| | 16 | 309316-6 | 309316-6T |
| 6 | 18 | 309318-6 | 309318-6T |
| | 20 | 309320-6 | 309320-6T |
| | 22 | 309322-6 | 309322-6T |
| | 24 | 309324-10 | 309324-10T |
| 10 | 26 | 309326-10 | 309326-10T |
| | 28 | 309328-10 | 309328-10T |
| | 30 | 309330-10 | 309330-10T |
| | | | |

2 PLAQUES POUR PETITS FRAGMENTS DCP
SMALL FRAGMENTS DCP PLATES

| Long.de filetage/ Thread length | Longueur/ Length (mm) | Code SS | Code Titanium |
|------------------------------------|--------------------------|-----------|---------------|
| 14 | 32 | 309332-14 | 309332-14T |
| | 34 | 309334-14 | 309334-14T |
| | 36 | 309336-14 | 309336-14T |
| | 38 | 309338-14 | 309338-14T |
| 18 | 40 | 309340-18 | 309340-18T |
| | 45 | 309345-18 | 309345-18T |
| | 50 | 309350-18 | 309350-18T |

Vis à os spongieux Ø4,0 mm filetage total
Cancellous bone screw Ø4,0 mm fully threaded



| Longueur/Length (mm) | Code SS | Code Titanium |
|-------------------------|---------|---------------|
| 10 | 309610 | 309610T |
| 12 | 309612 | 309612T |
| 14 | 309614 | 309614T |
| 16 | 309616 | 309616T |
| 18 | 309618 | 309618T |
| 20 | 309620 | 309620T |
| 22 | 309622 | 309622T |
| 24 | 309624 | 309624T |
| 26 | 309626 | 309626T |
| 28 | 309628 | 309628T |
| 30 | 309630 | 309630T |
| 35 | 309635 | 309635T |
| 40 | 309640 | 309640T |
| 45 | 309645 | 309645T |
| 50 | 309650 | 309650T |

2 PLAQUES POUR PETITS FRAGMENTS DCP
SMALL FRAGMENTS DCP PLATES

Vis à os spongieux Ø4,0 mm filetage court
Cancellous bone screw Ø4,0 mm short thread



| Long.de filetage/ Thread length | Longueur/Length (mm) | Code SS | Code Titanium |
|------------------------------------|-------------------------|-----------|---------------|
| 5 | 10 | 309610-5 | 309610-5T |
| | 12 | 309612-5 | 309612-5T |
| | 14 | 309614-5 | 309614-5T |
| 6 | 16 | 309616-6 | 309616-6T |
| 7 | 18 | 309618-7 | 309618-7T |
| 8 | 20 | 309620-8 | 309620-8T |
| 9 | 22 | 309622-9 | 309622-9T |
| 10 | 24 | 309624-10 | 309624-10T |
| 12 | 26 | 309626-12 | 309626-12T |
| | 28 | 309628-14 | 309628-14T |
| | 30 | 309630-14 | 309630-14T |
| 14 | 35 | 309635-14 | 309635-14T |
| | 40 | 309640-14 | 309640-14T |
| 15 | 45 | 309645-15 | 309645-15T |
| | 50 | 309650-15 | 309650-15T |

2 PLAQUES POUR PETITS FRAGMENTS DCP
SMALL FRAGMENTS DCP PLATES

504200F Instrumentation de pose pour plaques petit fragment DCP
Small fragments DCP instrument set



| Code | Description | Qté. |
|-----------|------------------------------------------------------------------------------------------------------------------------------|------|
| 504200FB | Boîte vide avec couvercle filtré. / Sterile container systems. | 01 |
| 504200FP1 | Panier. / Rack. | 01 |
| 504200FP2 | Panier. / Rack. | 01 |
| 504200FP3 | Panier. / Rack. | 01 |
| 504200FC1 | Râtelier pour vis. / Screw rack. | 01 |
| 100400 | Davier auto centreur avec arrêt fileté, long. 180 mm. Bone holding forceps, self-centering, threaded lock, length 180 mm. | 02 |
| 100410 | Davier réducteur denté avec arrêt fileté. Reduction forceps, with serrated jaws, and threaded lock. | 01 |
| 504203 | Davier réducteur à pointe avec cran d'arrêt. Reduction forceps, with point, and safety catch. | 01 |
| 504204 | Rugine à spatule courbe et tranchant, largeur 6,5 mm. Periosteal elevator, curved, edge, width 6,5 mm. | 01 |
| 504116 | Ecarteur à os largeur 6 mm. / Retractor, width 6 mm. | 01 |
| 504117 | Ecarteur à os largeur 8 mm. / Retractor, width 8 mm. | 01 |
| 504118 | Ecarteur à os largeur 15 mm. / Retractor, width 15 mm. | 02 |
| 504308 | Crochet pointu. / Sharp hook. | 01 |
| 504207 | Paire de fer à contourner pour petite plaque. Pair of bending iron for small plate. | 01 |
| 504208 | Gabarit de pliage longueur 120 mm. Bending template, length 120 mm. | 01 |
| 504208-85 | Gabarit de pliage longueur 85 mm. Bending template, length 85 mm. | 01 |
| 100065 | Mèche à verrouillage rapide, Ø2,5 mm type AO. Drill with quick coupling Ø2,5 mm AO type. | 03 |
| 100071 | Mèche à verrouillage rapide, Ø3,5 mm type AO. Drill with quick coupling Ø3,5 mm AO type. | 02 |

2 PLAQUES POUR PETITS FRAGMENTS DCP
SMALL FRAGMENTS DCP PLATES

| Code | Description | Qté. |
|-----------|----------------------------------------------------------------------------------------------------------------------------------------------|------|
| 510119 | Poignée en T à verrouillage rapide, type AO. Quick coupling T-handle, AO type. | 01 |
| 101120 | Adaptateur à verrouillage rapide type AO. Quick coupling handle AO type. | 01 |
| 100170 | Taraud pour vis spongieux Ø4,0 mm à verrouillage rapide. Tap for Ø4,0 mm cancellous screw, for quick coupling chuck. | 01 |
| 100166 | Taraud à verrouillage rapide pour vis corticale Ø3,5 mm. Tap for Ø3,5 mm screw, with quick coupling chuck. | 01 |
| 504129 | Tournevis à verrouillage rapide Hex. 2,5. Screw driver, Hex. 2,5; With quick coupling. | 01 |
| 101041 | Tournevis hexagonal avec douille-pincette Hex. 2,5. Hexagonal screw driver, with holding sleeve, Hex. 2,5. | 01 |
| 504215 | Jauge de profondeur, de 0 à 60 mm. Depth gauge, measuring range up to 60 mm. | 01 |
| 504115 | Brucelle autoserrante pour vis. Self-holding screw forceps. | 01 |
| 504213 | Guide mèche universel Ø2,5/Ø3,5 mm. Universal drill guide Ø2,5/Ø3,5 mm. | 01 |
| 504212 | Guide mèche double, pour mèche Ø2,5 et Ø3,5 mm. Double drill guide for Ø2,5 and Ø3,5 mm drill bits. | 01 |
| 504214 | Douille de centrage Ø2,5 mm./Drill sleeve Ø2,5 mm. | 01 |
| 504211 | Guide mèche Ø2,5 mm pour position neutre et de tension (DCP). Drill guide Ø2,5 mm, for neutral and load position (DCP). | 01 |
| 504221 | Guide mèche Ø2,5 mm pour double position de tension (LC-DCP). Drill guide Ø2,5 mm for double load position (LC- DCP). | 01 |
| 504220 | Viseur parallèle pour broche Ø2,0 mm. Parallel guide for wire Ø2,0 mm. | 01 |
| 100222-70 | Fraise à chambrer à verrouillage rapide. Countersink, with quick coupling chuck. | 01 |
| 504222 | Extracteur pour vis à hexagone endommagé à verrouillage rapide. Screw extractor for deformed hexagonal socket, with quick coupling. | 01 |

C2
027

2 PLAQUES POUR PETITS FRAGMENTS DCP
SMALL FRAGMENTS DCP PLATES

| Code | Description | Qté. |
|------------|---------------------------------------------------------------------|------|
| 301063-150 | Broche M/T Ø1,2x150 mm. Wire, Round/T Ø1,2x150 mm. | 03 |
| 301065-150 | Broche M/T Ø1,5x150 mm. Wire, Round/T Ø1,5x150 mm. | 03 |
| 301068-150 | Broche M/T Ø2,0x150 mm. Wire, Round/T Ø2,0x150 mm. | 03 |
| 301213 | Broche à extrémité fileté Ø2x150 mm. Threaded pin Ø2x150 mm. | 03 |
| 301210 | Broche à extrémité fileté Ø1,5x150 mm. Threaded pin Ø1,5x150 mm. | 03 |
| 301230 | Broche à extrémité fileté Ø1,2x150 mm. Threaded pin Ø1,2x150 mm. | 03 |

C2
028

2 PLAQUES POUR PETITS FRAGMENTS DCP
SMALL FRAGMENTS DCP PLATES

100400 Davier auto centreur avec arrêt fileté, long 180 mm. Bone holding forceps, self-centering, threaded lock, length 180mm.



100410 Davier réducteur denté avec arrêt fileté. Reduction forceps, with serrated jaws, and threaded lock.



504203 Davier réducteur à pointes avec cran d'arrêt. Reduction forceps, with points, and safety catch.

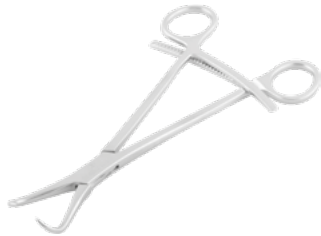

504204 Rugine à spatule courbe et tranchant, largeur 6,5 mm. Periosteal elevator, curved, edge, width 6,5 mm.



504116 Ecarteur à os largeur 6 mm. Retractor, width 6 mm.



504117 Ecarteur à os largeur 8 mm. Retractor, width 8 mm.

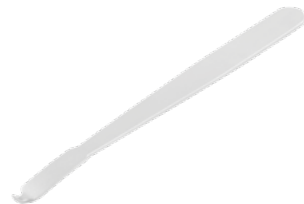

2 PLAQUES POUR PETITS FRAGMENTS DCP
SMALL FRAGMENTS DCP PLATES

504118 Ecarteur à os largeur 15 mm. Retractor, width 15 mm.

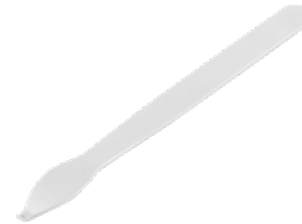

504308 Crochet pointu. Sharp hook.



504207 Paire de fer à contourner pour petites plaques. Pair of bending iron for small plates.



504208 Gabarit de pliage longueur 120 mm. Bending templates, length 120 mm.

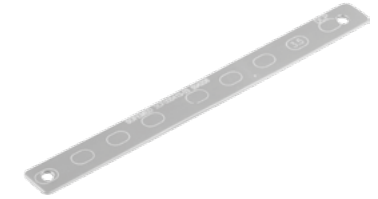

504208-85 Gabarit de pliage longueur 85 mm. Bending templates, length 85 mm.



100065 Mèche à verrouillage rapide, Ø2,5 mm type AO. Drill with quick coupling Ø2,5 mm AO type.



2 PLAQUES POUR PETITS FRAGMENTS DCP
SMALL FRAGMENTS DCP PLATES

100071 Mèche à verrouillage rapide, Ø3,5 mm type AO.
Drill with quick coupling
Ø3,5 mm AO type.



100170 Taraud pour vis spongieux Ø4,0 mm pour verrouillage rapide.
Tap for Ø4,0 mm cancellous screw, for quick coupling chuck.



100166 Taraud à verrouillage rapide pour vis corticale Ø3,5 mm
Tap for Ø3,5 mm screw, with quick coupling chuck



504129 Tournevis à verrouillage rapide Hex. 2,5
Screw driver, Hex. 2,5 with quick coupling



101041 Tournevis hexagonal avec douille-pincette Hex. 2,5
Hexagonal screw driver, with holding sleeve, Hex. 2,5



101120 Adaptateur à verrouillage rapide type AO
Quick coupling handle AO type



2 PLAQUES POUR PETITS FRAGMENTS DCP
SMALL FRAGMENTS DCP PLATES

510119 Poignée en T à verrouillage rapide, type AO
Quick coupling T-handle, AO type

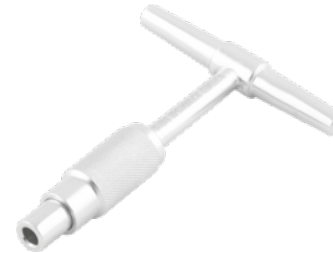

504115 Brucelles autoserrante pour vis
Self-holding screw forceps



504213 Guide Mèche universel Ø2,5/Ø3,5 mm
Universal drill guide
Ø2,5/Ø3,5 mm



504212 Guide mèche double, pour mèche Ø2,5 et Ø3,5 mm
Double drill guide for Ø2,5 and Ø3,5 mm drill bits



504214 Douille de centrage Ø2,5 mm
Drill sleeve Ø2,5 mm



504211 Guide mèche Ø2,5 mm pour position neutre et de tension (DCP)
Drill guide Ø2,5 mm for neutral and load position (DCP)



2 PLAQUES POUR PETITS FRAGMENTS DCP
SMALL FRAGMENTS DCP PLATES

504221 Guide mèche Ø2,5 mm pour double position de tension (LC-DCP)
Drill guide Ø2,5 mm for double load position (LC-DCP)



504215 Jauge de profondeur, de 0 à 60 mm
Depth gauge, measuring range up 60 mm



504220 Viseur parallèle pour broche Ø2,0 mm
Parallel guide for wire Ø2,0mm



504222 Extracteur pour vis à hexagone endommagé à verrouillage rapide
Screw extractor for deformed hexagonal socket, with quick coupling



100222 Fraise à chambrer à verrouillage rapide
Countersink, with quick coupling chuck
-70



301063-150 Broche M/T Ø1,2/Ø1,5/Ø2x150 mm
301065-150 mm
301068-150 Wire, round/T Ø1,2/Ø1,5/Ø2x150 mm



2 PLAQUES POUR PETITS FRAGMENTS DCP
SMALL FRAGMENTS DCP PLATES

301213 Broche à extrémité filetée Ø2/Ø1,5/Ø1,2x150 mm
301210 Threaded pin
301230 Ø2/Ø1,5/Ø1,2x150 mm



2 PLAQUES POUR PETITS FRAGMENTS DCP
SMALL FRAGMENTS DCP PLATES

304200F Assortiment d'implants pour petit fragment
Set of implant for small fragments



C2
035

| Code | Description | Qté. |
|--------|-------------------------------------------------------------------------|------|
| 304102 | Plaque tiers de tube 2 trous Third tubular plate 2 holes | 01 |
| 304103 | Plaque tiers de tube 3 trous Third tubular plate 3 holes | 01 |
| 304104 | Plaque tiers de tube 4 trous Third tubular plate 4 holes | 02 |
| 304105 | Plaque tiers de tube 5 trous Third tubular plate 5 holes | 01 |
| 304106 | Plaque tiers de tube 6 trous Third tubular plate 6 holes | 02 |
| 304107 | Plaque tiers de tube 7 trous Third tubular plate 7 holes | 01 |
| 304108 | Plaque tiers de tube 8 trous Third tubular plate 8 holes | 01 |
| 304861 | Petite plaque en T 3/3 trous Small T-plate 3/3 holes | 01 |
| 304866 | Petite plaque en T 4/4 trous Small T-plate 4/4 holes | 01 |
| 304871 | Petite plaque en T oblique 3/3 trous Oblique small T-plate 3/3 holes | 01 |
| 304873 | Petite plaque en T oblique 5/3 trous Oblique small T-plate 5/3 holes | 01 |
| 304206 | Plaque à petit fragments 6 trous Small fragment plate 6 holes | 01 |
| 304207 | Plaque à petit fragments 7 trous Small fragment plate 7 holes | 02 |
| 304208 | Plaque à petit fragments 8 trous Small fragment plate 8 holes | 01 |
| 304210 | Plaque à petit fragments 10 trous Small fragment plate 10 holes | 01 |

Chapitre D

PLAQUES POUR MINIS FRAGMENTS
MINI FRAGMENTS PLATES



1 PLAQUES POUR MINIS FRAGMENTS
MINI FRAGMENTS PLATES

Mini plaque droite pour vis Ø1,5 et 2,0 mm
Straight mini plate for screw Ø1,5 and 2,0 mm



| Trous / Holes | Code Titanium |
|---------------|---------------|
| 3 | 31500103T |
| 4 | 31500104T |
| 5 | 31500105T |
| 6 | 31500106T |

Mini-plaque en T pour vis Ø1,5 et 2,0 mm
T-plate for screw Ø1,5 and 2,0 mm



| Trous (Tête) Holes (Head) | Trous (Plaque) Holes (Plate) | Code Titanium |
|------------------------------|---------------------------------|---------------|
| 2 | 2 | 31500202T |
| | 3 | 31500203T |

Mini plaque en L pour vis Ø1,5 et 2,0 mm
L-mini plate for screw Ø1,5 and 2,0 mm



| Trous (Tête) Holes (Head) | Trous (Plaque) Holes (Plate) | Code Titanium |
|------------------------------|---------------------------------|---------------|
| 2 | 2 | 31500302T |
| | 3 | 31500303T |
| | 2 | 31500902T |
| | 3 | 31500903T |

1 PLAQUES POUR MINIS FRAGMENTS
MINI FRAGMENTS PLATES

Mini plaque oblique en L pour vis Ø1,5 et 2,0 mm
Oblique L- mini plate for screw Ø1,5 and 2,0 mm



| | Trous (Tête) Holes (Head) | Trous (Plaque) Holes (Plate) | Code Titanium |
|-------------------------------------|------------------------------|---------------------------------|---------------|
| Coudé à droite Bent of the right | 2 | 2 | 31500402T |
| | | 3 | 31500403T |
| Coudé à gauche Bent of the left | | 2 | 31501002T |
| | | 3 | 31501003T |

Mini plaque droite pour vis Ø2,7 mm
Straight mini plate for screw Ø2,7 mm



| Trous / Holes | Code Titanium |
|---------------|---------------|
| 3 | 31500503T |
| 4 | 31500504T |
| 5 | 31500505T |
| 6 | 31500506T |

Mini-plaque en T pour vis Ø2,7 mm
T-mini plate for screw Ø2,7 mm



| Trous (Tête) Holes (Head) | Trous (Plaque) Holes (Plate) | Code Titanium |
|------------------------------|---------------------------------|---------------|
| 2 | 2 | 31500602T |
| | 3 | 31500603T |

1 PLAQUES POUR MINIS FRAGMENTS
MINI FRAGMENTS PLATES

Mini-plaque en L pour vis Ø2,7 mm
L-mini plate for screw Ø2,7 mm



| | Trous (Tête) Holes (Head) | Trous (Plaque) Holes (Plate) | Code Titanium |
|-------------------------------------|------------------------------|---------------------------------|---------------|
| Coudé à droite Bent of the right | 2 | 2 | 31500702T |
| | | 3 | 31500703T |
| Coudé à gauche Bent of the left | 2 | 2 | 31501102T |
| | | 3 | 31501103T |

Mini-plaque en L oblique pour vis Ø2,7 mm
Oblique L-mini plate for screw Ø2,7 mm



| | Trous (Tête) Holes (Head) | Trous (Plaque) Holes (Plate) | Code Titanium |
|-------------------------------------|------------------------------|---------------------------------|---------------|
| Coudé à droite Bent of the right | 2 | 2 | 31500802T |
| | | 3 | 31500803T |
| Coudé à gauche Bent of the left | 2 | 2 | 31501202T |
| | | 3 | 31501203T |

Vis à os cortical Ø1,5 mm
Cortical bone screw Ø1,5 mm



| Longueur/Length (mm) | Code Titanium |
|----------------------|---------------|
| 6 | 309006T |
| 7 | 309007T |
| 8 | 309008T |
| 9 | 309009T |
| 10 | 309010T |
| 12 | 309012T |
| 14 | 309014T |

1 PLAQUES POUR MINIS FRAGMENTS
MINI FRAGMENTS PLATES

Vis à os cortical Ø2,0 mm
Cortical bone screw Ø2,0 mm



| Longueur/Length (mm) | Code Titanium |
|----------------------|---------------|
| 6 | 309106T |
| 8 | 309108T |
| 10 | 309110T |
| 12 | 309112T |
| 14 | 309114T |
| 16 | 309116T |
| 18 | 309118T |
| 20 | 309120T |

Vis à os cortical Ø2,7 mm
Cortical bone screw Ø2,7 mm



| Longueur/Length (mm) | Code Titanium |
|----------------------|---------------|
| 6 | 309206T |
| 8 | 309208T |
| 10 | 309210T |
| 12 | 309212T |
| 14 | 309214T |
| 16 | 309216T |
| 18 | 309218T |
| 20 | 309220T |
| 22 | 309222T |
| 24 | 309224T |
| 26 | 309226T |
| 28 | 309228T |
| 30 | 309230T |

D1
003

D1
004

1 PLAQUES POUR MINIS FRAGMENTS
MINI FRAGMENTS PLATES

**504100F Instruments de pose pour plaque mini fragments
Mini fragment plate instrument set.**



| Code | Description | Qté. |
|-----------|---------------------------------------------------------------------------------------------------|------|
| 504100FB | Boite vide avec couvercle / Empty container with cover | 01 |
| 504100FP1 | Panier. / Rack. | 01 |
| 504100FP2 | Panier. / Rack. | 01 |
| 504100FC1 | Chariot de vis / Screw rack | 01 |
| 504111 | Pince à courber les plaques / Plate bending pliers | 01 |
| 504105 | Pince à couper / Wire cutter | 01 |
| 504114 | Davier réducteur denté avec cran d'arrêt Reduction forceps with serrated jaws and safety catch | 01 |
| 504112 | Davier pour plaques avec cran d'arrêt Forceps for plates with safety catch | 01 |
| 504113 | Davier réducteur à pointes avec cran d'arrêt Reduction forceps with points and safety catch | 01 |
| 504122 | Mèche Ø1,1x60 mm pour mandrin universel Drill Ø1,1x60 mm for universal chuck | 02 |
| 504128 | Mèche Ø2,0x80 mm pour mandrin universel Drill Ø2,0x80 mm for universal chuck | 02 |
| 504134 | Mèche Ø2,7x120 mm pour mandrin universel Drill Ø2,7x120 mm for universal chuck | 02 |
| 504106 | Fer à contourner / Bending iron | 02 |
| 504121 | Guide mèche universel Ø1,1 et 1,5 mm Universal drill guide Ø1,1 and 1,5 mm | 01 |
| 504126 | Guide mèche universel Ø1,5 et 2,0 mm Universal drill guide Ø1,5 and 2,0 mm | 01 |
| 504133 | Guide mèche universel Ø2,0 et 2,7 mm Universal drill guide Ø2,0 and 2,7 mm | 01 |
| 504110 | Rugine double largeur 5 mm Double raspatories width 5 mm | 01 |
| 504109 | Rugine double largeur 3 mm Double raspatories width 3 mm | 01 |

1 PLAQUES POUR MINIS FRAGMENTS
MINI FRAGMENTS PLATES

| Code | Description | Qté. |
|--------|-----------------------------------------------------------------------------------------------|------|
| 504107 | Crochet pointu Sharp hook | 01 |
| 504116 | Ecarteur à bec largeur 6 mm Retractor with nose width 6 mm | 01 |
| 504117 | Ecarteur à bec largeur 8 mm Retractor with nose width 8 mm | 01 |
| 504118 | Ecarteur à bec largeur 15 mm Retractor with nose width 15 mm | 01 |
| 504108 | Jauge de profondeur de 0 à 40 mm Depth gauge measuring range up to 40 mm | 01 |
| 504115 | Brucelle autoserrante pour vis Self-holding screw forceps | 01 |
| 504104 | Poignée ergonomique rotatif à verrouillage rapide Quick coupling rotating ergonomic handle | 01 |
| 504123 | Mèche Ø1,5x80 mm pour mandrin universel Drill Ø1,5x80 mm for universal chuck | 03 |
| 100223 | Fraise à chambrer pour vis 1,5 type AO Countersink for 1,5 screw AO type | 01 |
| 100221 | Fraise à chambrer pour vis 2,7 type AO Countersink for 2,7 screw AO type | 01 |
| 100220 | Fraise à chambrer pour vis 2,0 type AO Countersink for 2,0 screw AO type | 01 |
| 504120 | Taraud pour vis 1,5 type AO Tap for 1,5 screw AO type | 01 |
| 504125 | Taraud pour vis 2,0 type AO Tap for 2,0 screw AO type | 01 |
| 504130 | Taraud pour vis 2,7 type AO Tap for 2,7 screw AO type | 01 |
| 504135 | Tournevis hexagonal Hex. 1,5 type AO Hexagonal screw driver Hex. 1,5 AO type | 01 |
| 504129 | Tournevis hexagonal Hex. 2,5 type AO Hexagonal screw driver Hex. 2,5 AO type | 01 |

1 PLAQUES POUR MINIS FRAGMENTS
MINI FRAGMENTS PLATES

504111 Pince à courber les plaques
Plate bending pliers



504105 Pince à couper
Wire cutter



504114 Davier réducteur denté avec cran d'arrêt.
Reduction forceps with serrated jaws and safety catch.



504112 Davier pour plaques avec cran d'arrêt.
Forceps for plates with safety catch.



504113 Davier réducteur à pointes avec cran d'arrêt
Reduction forceps with points and safety catch



504122 Mèche Ø1,1x60 mm pour mandrin universel
Drill Ø1,1x60 mm for universal chuck



1 PLAQUES POUR MINIS FRAGMENTS
MINI FRAGMENTS PLATES

504128 Mèche Ø2,0x80 mm pour mandrin universel
Drill Ø2,0x80 mm for universal chuck



504134 Mèche Ø2,7x120 mm pour mandrin universel
Drill Ø2,7x120 mm for universal chuck



504106 Fer à contourner.
Bending iron.



504121 Guide mèche universel Ø1,1 et 1,5.
Universal drill guide Ø1,1 and 1,5.



504126 Guide mèche universel Ø1,5 et 2,0
Universal drill guide Ø1,5 and 2,0



504133 Guide mèche universel Ø2,0 et 2,7
Universal drill guide Ø2,0 and 2,7

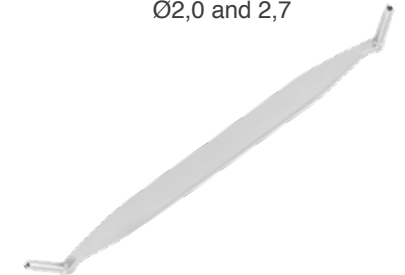

1 PLAQUES POUR MINIS FRAGMENTS
MINI FRAGMENTS PLATES

504109 Rugine double
largeur 3 mm
Double raspatories
width 3 mm



504107 Crochet pointu
Sharp hook



504116 Ecarteur à bec
largeur 6 mm
Retractor with nose
width 6 mm

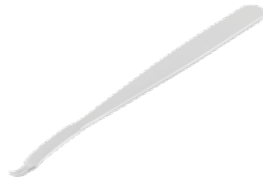

504117 Ecarteur à bec
largeur 8 mm
Retractor with nose
width 8 mm



504118 Ecarteur à bec largeur 15 mm
Retractor with nose width
15 mm



504108 Jauge de profondeur
de 0 à 40 mm
Depth gauge
measuring range up
to 40 mm



1 PLAQUES POUR MINIS FRAGMENTS
MINI FRAGMENTS PLATES

504115 Brucelle autoserrante
pour vis
Self-holding screw
forceps



504104 Poignée ergonomique
(rotatif) à verrouillage
rapide
Quick coupling rotating
ergonomic handle



100223 Fraise à chanbrer pour
vis 1,5
type AO
Countersink for 1,5 screw
AO type



100220 Fraise à chanbrer pour
vis 2,0
type AO
Countersink for 2,0
screw AO type



100221 Fraise à chanbrer pour
vis 2,7
type AO
Countersink for 2,7 screw
AO type



504120 Taraud pour vis
1,5 type AO
Tap for 1,5 screw
AO type



1 PLAQUES POUR MINIS FRAGMENTS
MINI FRAGMENTS PLATES

504125 Taraud pour vis 2,0
type AO
Tap for 2,0 screw
AO type



504130 Taraud pour vis 2,7
type AO
Tap for 2,7 screw
AO type



504135 Tournevis hexagonal
Hex. 1,5 type AO
Hexagonal screw driver
Hex. 1,5 AO type



504129 Tournevis hexagonal
Hex. 2,5 type AO
Hexagonal screw driver
Hex. 2,5 AO type



504110 Rugine double largeur
5 mm
Double raspatories
width 5 mm



504123 Mèche Ø1,5x80
mm pour mandrin
universel
Drill Ø1,5x80 mm for
universal chuck



Chapitre E

PLAQUES PELVIENNES
PELVIC PLATES

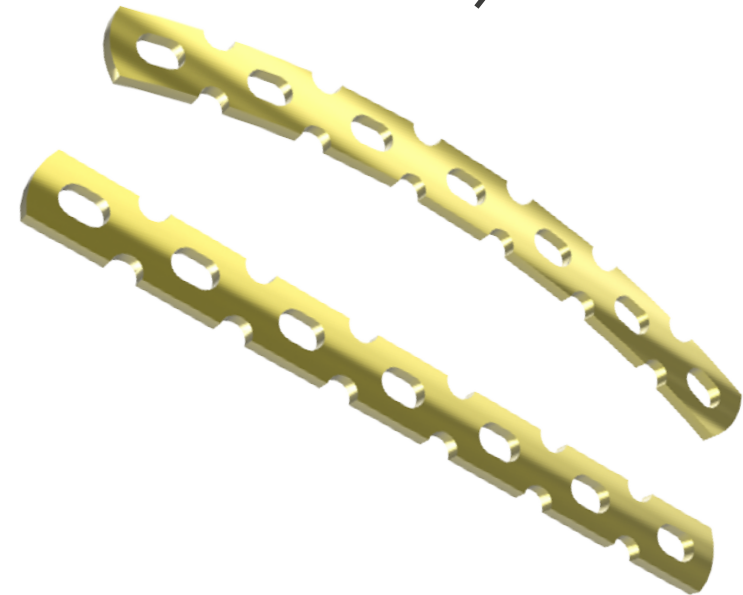

1 PLAQUES PELVIENNES LCP
PELVIC LCP PLATES

Plaque LCP de reconstruction droite
Straight reconstruction LCP plate



| Trous / Holes | Code Titanium |
|---------------|---------------|
| 4 | 31506304T |
| 5 | 31506305T |
| 6 | 31506306T |
| 7 | 31506307T |
| 8 | 31506308T |
| 9 | 31506309T |
| 10 | 31506310T |
| 11 | 31506311T |
| 12 | 31506312T |

Vis de verrouillage VTV Ø3,5 mm auto-taroudante
Self-tapping VTV locking screw Ø3,5 mm



| Longueur/Length (mm) | Code Titanium |
|----------------------|---------------|
| 10 | 31505010T |
| 12 | 31505012T |
| 14 | 31505014T |
| 16 | 31505016T |
| 18 | 31505018T |
| 20 | 31505020T |
| 22 | 31505022T |
| 24 | 31505024T |
| 26 | 31505026T |
| 28 | 31505028T |
| 30 | 31505030T |
| 32 | 31505032T |
| 34 | 31505034T |

1 PLAQUES PELVIENNES LCP
PELVIC LCP PLATES

| Longueur/Length (mm) | Code Titanium |
|----------------------|---------------|
| 36 | 31505036T |
| 38 | 31505038T |
| 40 | 31505040T |
| 42 | 31505042T |
| 44 | 31505044T |
| 46 | 31505046T |
| 48 | 31505048T |
| 50 | 31505050T |
| 52 | 31505052T |
| 54 | 31505054T |
| 56 | 31505056T |
| 58 | 31505058T |
| 60 | 31505060T |

E1
001

E1
002

2 PLAQUES PELVIENNES DCP
DCP PELVIC PLATES

Plaque de reconstruction droite pour vis Ø3,5 et 4,0 mm
Straight reconstruction plate for screw Ø3,5 and 4,0 mm



| Trous / Holes | L (mm) | Epaisseur Thickness | Largeur Width (mm) | Code SS | Code Titanium |
|---------------|--------|---------------------|--------------------|---------|---------------|
| 4 | 46 | 3,2 | 10 | 304510 | 304510T |
| 5 | 58 | | | 304511 | 304511T |
| 6 | 70 | | | 304512 | 304512T |
| 7 | 82 | | | 304513 | 304513T |
| 8 | 94 | | | 304514 | 304514T |
| 9 | 106 | | | 304515 | 304515T |
| 10 | 118 | | | 304516 | 304516T |
| 12 | 142 | | | 304517 | 304517T |
| 14 | 166 | | | 304518 | 304518T |

Plaque de reconstruction droite pour vis Ø4,5 et 6,5 mm
Straight reconstruction plate for screw Ø4,5 and 6,5 mm



| Trous / Holes | L (mm) | Epaisseur Thickness | Largeur Width (mm) | Code SS | Code Titanium |
|---------------|--------|---------------------|--------------------|---------|---------------|
| 4 | 61 | 4,0 | 12 | 315104 | 315104T |
| 5 | 77 | | | 315105 | 315105T |
| 6 | 93 | | | 315106 | 315106T |
| 7 | 109 | | | 315107 | 315107T |
| 8 | 125 | | | 315108 | 315108T |
| 9 | 141 | | | 315109 | 315109T |
| 10 | 157 | | | 315110 | 315110T |
| 12 | 189 | | | 315112 | 315112T |
| 14 | 221 | | | 315114 | 315114T |

2 PLAQUES PELVIENNES DCP
DCP PELVIC PLATES

Plaque de reconstruction courbée pour vis Ø3,5 et 4,0 mm
Curved reconstruction plate for screw Ø3,5 and 4,0 mm



| Trous / Holes | Epaisseur Thickness | Largeur Width (mm) | Code SS |
|---------------|---------------------|--------------------|----------|
| 4 | 3,2 | 10,2 | 304529 |
| 5 | | | 304530 |
| 6 | | | 304531 |
| 7 | | | 304531-7 |
| 8 | | | 304532 |
| 9 | | | 304532-9 |
| 10 | | | 304533 |
| 12 | | | 304534 |
| 14 | | | 304535 |
| 16 | | | 304536 |
| 18 | | | 304537 |

Vis à os cortical Ø3,5 mm
Cortical bone screw Ø3,5 mm



| Longueur/Length (mm) | Code SS | Code Titanium |
|----------------------|---------|---------------|
| 10 | 309310 | 309310T |
| 12 | 309312 | 309312T |
| 14 | 309314 | 309314T |
| 16 | 309316 | 309316T |
| 18 | 309318 | 309318T |
| 20 | 309320 | 309320T |
| 22 | 309322 | 309322T |
| 24 | 309324 | 309324T |
| 26 | 309326 | 309326T |
| 28 | 309328 | 309328T |
| 30 | 309330 | 309330T |
| 32 | 309332 | 309332T |
| 34 | 309334 | 309334T |

2 PLAQUES PELVIENNES DCP
DCP PELVIC PLATES

| Longueur/Length (mm) | Code SS | Code Titanium |
|----------------------|---------|---------------|
| 36 | 309336 | 309336T |
| 38 | 309338 | 309338T |
| 40 | 309340 | 309340T |
| 42 | 309342 | 309342T |
| 44 | 309344 | 309344T |
| 46 | 309346 | 309346T |
| 48 | 309348 | 309348T |
| 50 | 309350 | 309350T |
| 52 | 309352 | - |
| 54 | 309354 | - |
| 56 | 309356 | - |
| 58 | 309358 | - |
| 60 | 309360 | - |

Vis à os spongieux Ø4,0 mm à filetage total
Cancellous bone screw Ø4,0 mm fully threaded



| Longueur/Length (mm) | Code SS | Code Titanium |
|----------------------|---------|---------------|
| 10 | 309610 | 309610T |
| 12 | 309612 | 309612T |
| 14 | 309614 | 309614T |
| 16 | 309616 | 309616T |
| 18 | 309618 | 309618T |
| 20 | 309620 | 309620T |
| 22 | 309622 | 309622T |
| 24 | 309624 | 309624T |
| 26 | 309626 | 309626T |
| 28 | 309628 | 309628T |
| 30 | 309630 | 309630T |
| 35 | 309635 | 309635T |
| 40 | 309640 | 309640T |
| 45 | 309645 | 309645T |
| 50 | 309650 | 309650T |

2 PLAQUES PELVIENNES DCP
DCP PELVIC PLATES

Vis à os spongieux Ø4,0 mm à filetage court
Cancellous bone screw Ø4,0 mm with short thread



| Long. de filetage/ Thread length | Longueur/Length (mm) | Code SS | Code Titanium |
|-------------------------------------|-------------------------|-----------|---------------|
| 5 | 10 | 309610-5 | 309610-5T |
| | 12 | 309612-5 | 309612-5T |
| | 14 | 309614-5 | 309614-5T |
| 6 | 16 | 309616-6 | 309616-6T |
| 7 | 18 | 309618-7 | 309618-7T |
| 8 | 20 | 309620-8 | 309620-8T |
| 9 | 22 | 309622-9 | 309622-9T |
| 10 | 24 | 309624-10 | 309624-10T |
| 12 | 26 | 309626-12 | 309626-12T |
| 14 | 28 | 309628-14 | 309628-14T |
| | 30 | 309630-14 | 309630-14T |
| | 35 | 309635-14 | 309635-14T |
| | 40 | 309640-14 | 309640-14T |
| 15 | 45 | 309645-15 | 309645-15T |
| | 50 | 309650-15 | 309650-15T |
| 16 | 55 | 309655-16 | 309655-16T |
| | 60 | 309660-16 | 309660-16T |
| | 65 | 309665-16 | 309665-16T |
| 18 | 70 | 309670-18 | 309670-18T |
| | 75 | 309675-18 | 309675-18T |
| 20 | 80 | 309680-20 | 309680-20T |

2 PLAQUES PELVIENNES DCP
DCP PELVIC PLATES

Vis à os cortical Ø4,5 mm
Cortical bone screw Ø4,5 mm



| Longueur/Length (mm) | Code SS | Code Titanium |
|----------------------|---------|---------------|
| 14 | 309414 | 309414T |
| 16 | 309416 | 309416T |
| 18 | 309418 | 309418T |
| 20 | 309420 | 309420T |
| 22 | 309422 | 309422T |
| 24 | 309424 | 309424T |
| 26 | 309426 | 309426T |
| 28 | 309428 | 309428T |
| 30 | 309430 | 309430T |
| 32 | 309432 | 309432T |
| 34 | 309434 | 309434T |
| 36 | 309436 | 309436T |
| 38 | 309438 | 309438T |
| 40 | 309440 | 309440T |
| 42 | 309442 | 309442T |
| 44 | 309444 | 309444T |
| 46 | 309446 | 309446T |
| 48 | 309448 | 309448T |
| 50 | 309450 | 309450T |
| 52 | 309452 | 309452T |
| 54 | 309454 | 309454T |
| 56 | 309456 | 309456T |
| 58 | 309458 | 309458T |
| 60 | 309460 | 309460T |
| 65 | 309465 | 309465T |
| 70 | 309470 | 309470T |
| 75 | 309475 | 309475T |
| 80 | 309480 | 309480T |
| 85 | 309485 | 309485T |

E2
007

2 PLAQUES PELVIENNES DCP
DCP PELVIC PLATES

| Longueur/Length (mm) | Code SS | Code Titanium |
|----------------------|---------|---------------|
| 90 | 309490 | 309490T |
| 95 | 309495 | 309495T |
| 100 | 309496 | 309496T |
| 105 | 309497 | 309497T |
| 110 | 309498 | 309498T |

Vis à os spongieux Ø6,5 mm
Cancellous bone screw Ø6,5 mm



| L (mm) | Code SS | | | Code Titanium | | |
|-----------|---------------------------------|---------------------------------|----------------------------------------|---------------------------------|---------------------------------|----------------------------------------|
| | Filetage / Thread (16 mm) | Filetage / Thread (32 mm) | Filetage / Thread (Total /Fully) | Filetage / Thread (16 mm) | Filetage / Thread (32 mm) | Filetage / Thread (Total /Fully) |
| 25 | -- | -- | 309901 | -- | -- | 309901T |
| 30 | 309702 | -- | 309902 | 309702T | -- | 309902T |
| 35 | 309703 | -- | 309903 | 309703T | -- | 309903T |
| 40 | 309704 | -- | 309904 | 309704T | -- | 309904T |
| 45 | 309705 | 309805 | 309905 | 309705T | 309805T | 309905T |
| 50 | 309706 | 309806 | 309906 | 309706T | 309806T | 309906T |
| 55 | 309707 | 309807 | 309907 | 309707T | 309807T | 309907T |
| 60 | 309708 | 309808 | 309908 | 309708T | 309808T | 309908T |
| 65 | 309709 | 309809 | 309909 | 309709T | 309809T | 309909T |
| 70 | 309710 | 309810 | 309910 | 309710T | 309810T | 309910T |
| 75 | 309711 | 309811 | 309911 | 309711T | 309811T | 309911T |
| 80 | 309712 | 309812 | 309912 | 309712T | 309812T | 309912T |
| 85 | 309713 | 309813 | 309913 | 309713T | 309813T | 309913T |
| 90 | 309714 | 309814 | 309914 | 309714T | 309814T | 309914T |
| 95 | 309715 | 309815 | 309915 | 309715T | 309815T | 309915T |
| 100 | 309716 | 309816 | 309916 | 309716T | 309816T | 309916T |
| 105 | 309717 | 309817 | 309917 | 309717T | 309817T | 309917T |
| 110 | 309718 | 309818 | 309918 | 309718T | 309818T | 309918T |

E2
008

2 PLAQUES PELVIENNES DCP
DCP PELVIC PLATES

504500F Instrumentation de pose pour plaque du bassin
Pelvic plate instrument set



| Code | Description | Qté. |
|-----------|---------------------------------------------------------------------------------------------------------------------------------------------------------------------------------------------------------------|------|
| 504500FB | Boîte vide avec couvercle filtré / Sterile container systems | 01 |
| 504500FP1 | Panier. / Rack. | 01 |
| 504500FP2 | Panier. / Rack. | 01 |
| 504500FP3 | Panier. / Rack. | 01 |
| 504501 | Petit davier réducteur oblique à 2 pointes sphériques et arrêt fileté, long. 250 mm Small oblique pelvic reduction forceps with 2 pointed ball tips and threaded lock, length 250 mm | 01 |
| 504502 | Davier réducteur moyen oblique pour le bassin à 2 pointes sphériques et arrêt fileté long. 270 mm Medium oblique pelvic reduction forceps with 2 pointed ball tips and threaded lock, length 270 mm | 01 |
| 504503 | Davier réducteur moyen pour le bassin à 2 pointes sphériques et arrêt fileté long. 280 mm Medium pelvic reduction forceps with 2 pointed ball tips and threaded lock, length 280 mm | 01 |
| 504504 | Grand davier réducteur pour le bassin à 2 pointes sphériques et arrêt fileté, long. 400 mm Large pelvic reduction forceps with 2 pointed ball tips and threaded lock, length 400 mm | 01 |
| 504505 | Grand davier réducteur pour le bassin à 3 pointes sphériques coudées et arrêt fileté, long. 400 mm Large pelvic reduction forceps with 3 pointed ball tips and threaded lock, length 400 mm | 01 |
| 504506 | Grand davier réducteur asymétrique pour le bassin à 2 pointes sphériques et arrêt fileté, long. 400 mm Large asymmetric pelvic reduction forceps with 2 pointed ball tips and threaded lock, length 400 mm | 01 |
| 504507 | Petit davier réducteur pour le bassin, long. 200 mm (à utiliser avec vis à os corticale Ø3,5 et Ø4,5 mm) Small pelvic reduction forceps, length 200 mm (used with 3,5 and 4,5 mm cortical bone screw) | 01 |
| 504508 | Davier réducteur moyen pour le bassin long. 250 mm (à utiliser avec vis à os corticale Ø3,5 et Ø4,5 mm) Medium pelvic reduction forceps, length 250 mm (used with Ø3,5 and Ø4,5 mm cortical bone screws) | 01 |

2 PLAQUES PELVIENNES DCP
DCP PELVIC PLATES

| Code | Description | Qté. |
|------------|----------------------------------------------------------------------------------------------------------------------------------------------------------------------------------------------------------------------------------------------|------|
| 504509 | Grand davier réducteur pour le bassin, ajustable, avec arrêt fileté long. 330 mm (fixation par deux vis à os corticales de Ø4,5 mm) Large pelvic reduction forceps with speed lock, length 330 mm (used with 4,5 mm cortical bone screws) | 01 |
| 504510 | Tige réductrice avec pointe sphérique long. 300 mm Straight ball hook spike, length 300 mm | 02 |
| 504511 | Crochet à os acéré moyen long. 240 mm Medium bone hook, length 240 mm | 01 |
| 504512 | Crochet à os, acéré grand long. 200 mm Large bone hook, length 200 mm | 01 |
| 504513 | Ecarteur émoussé pour le bassin Retractor blunt for the pelvis | 01 |
| 504516 | Fer à contourner pour plaque de reconstruction Bending iron for reconstruction plate | 01 |
| 504518 | Sabot d'appui à pointe (type 1) pour davier de réduction Spiked disc, round, (type 1) for pelvic reduction forceps | 01 |
| 504519 | Sabot d'appui à pointe (type 2) pour davier de réduction Spiked disc, round, (type 2) for pelvic reduction forceps | 01 |
| 504520 | Guide mèche pour mèche flexible à butée Ø2,5 mm Guide drill for flexible drill Ø2,5 mm | 01 |
| 504521 | Pince porte implant Implant gripper | 01 |
| 504522 | Gabarit de pliage pour plaque de vis HA3,5 long. 114 mm Bending template straight for plate with screw HA 3,5 length 114 mm | 01 |
| 504522-210 | Gabarit de pliage pour plaque de vis HA3,5 long. 210 mm Bending template for plate with screw HA 3,5 length 210 mm | 01 |
| 504303 | Davier réducteur à pointes avec cran d'arrêt Reduction forceps with points and safety catch | 01 |
| 504314 | Guide mèche double pour mèche Ø3,2 et 4,5 mm Double drill guide for Ø3,2 and 4,5 mm drill bits | 01 |
| 100510 | Paire de fer à contourner pour plaque Pair of bending iron for plate | 02 |
| 504213 | Guide mèche universel, pour mèche Ø2,5 et 3,5 mm Universal drill guide for Ø2,5 and 3,5 mm drill bits | 01 |
| 100167 | Taraud pour vis à os corticale Ø3,5 mm à verrouillage rapide type AO Tap for Ø3,5 mm cortex bone screws with AO quick coupling | 01 |
| 100171 | Taraud pour vis à os spongieux Ø4 mm à verrouillage rapide type AO Tap for Ø4 mm cancellous bone screws with AO quick coupling | 01 |

2 PLAQUES PELVIENNES DCP
DCP PELVIC PLATES

| Code | Description | Qté. |
|------------|-------------------------------------------------------------------------------------------------------------------------------------|------|
| 100173 | Taraud pour vis à os corticale Ø4,5 mm à verrouillage rapide type AO. Tap for Ø4,5 mm cortical bone screw with AO quick coupling | 01 |
| 101030 | Ø4,5 mm à verrouillage rapide type AO. | 01 |
| 504325 | Tap for Ø4,5 mm cortical bone screw with AO quick coupling | 01 |
| 101042 | Tournevis hexagonal avec douille-pincette Hex. 3,5 avec manche Hexagonal screw driver with holding sleeve Hex. 3,5 with handle | 01 |
| 101041 | Tournevis hexagonal avec douille-pincette Hex. 2,5 avec manche Hexagonal screw driver with holding sleeve, Hex. 2,5 with handle | 01 |
| 510119 | Poignée en T à verrouillage rapide, type AO Quick coupling T-handle AO type | 01 |
| 100070-230 | Mèches à verrouillage rapide Ø3,2x230 mm type AO Drills Ø3,2x230 mm with quick coupling AO type | 02 |
| 100066-230 | Mèches à verrouillage rapide Ø2,5 x230 mm type AO Drills Ø2,5x230 mm with quick coupling AO type | 02 |
| 101070-160 | Tournevis hexagonal Hex. 3,5 type AO Hexagonal screw driver Hex. 3,5 AO type | 01 |
| 504129 | Tournevis hexagonal Hex. 2,5 type AO Hexagonal screw driver Hex. 2,5 AO type | 01 |
| 100072 | Mèches à verrouillage rapide Ø3,5 mm type AO Drills Ø3,5 mm with quick coupling AO type | 02 |
| 100076 | Mèches à verrouillage rapide Ø4,5 mm type AO Drills with quick coupling Ø4,5 mm AO type | 02 |
| 100151 | Mèches flexible Ø2,5x200 mm Flexible drills Ø2,5x200 mm | 01 |
| 504215-106 | Jauge de profondeur, de 0 à 60 mm Depth gauge, measuring range up to 60 mm | 01 |

2 PLAQUES PELVIENNES DCP
DCP PELVIC PLATES

504501 Petit davier réducteur oblique avec 2 pointes sphériques et arrêt fileté, long. 250 mm.
Small oblique pelvic reduction forceps with 2 pointed ball tips and threaded lock, length 250 mm.



504502 Davier réducteur moyen oblique pour le bassin avec 2 pointes sphériques et arrêt fileté, long. 270 mm.
Medium oblique pelvic reduction forceps with 2 pointed ball tips and threaded lock, length 270 mm.



504503 Davier réducteur pour le bassin avec 2 pointes sphériques et arrêt fileté, long. 280 mm.
Medium pelvic reduction forceps with 2 pointed ball tips and threaded lock, length 280 mm.



504504 Davier réducteur pour le bassin avec 2 pointes sphériques et arrêt fileté, long. 400 mm.
Large pelvic reduction forceps with 2 pointed ball tips and threaded lock, length 400 mm.



504505 Davier réducteur pour le bassin avec 3 pointes sphériques coudées et arrêt fileté, long. 400 mm.
Large pelvic reduction forceps with 3 pointed ball tips and threaded lock, length 400 mm.



504506 Davier réducteur asymétrique pour le bassin avec 2 pointes sphériques et arrêt fileté, long. 400 mm.
Large asymmetric pelvic reduction forceps with 2 pointed ball tips and threaded lock, length 400 mm.



2 PLAQUES PELVIENNES DCP
DCP PELVIC PLATES

504507 Petit davier réducteur pour le bassin, long. 200 (à utiliser avec vis à os corticale Ø3,5 et 4,5 mm).
Small pelvic reduction forceps, length 200 (used with 3,5 and 4,5 mm cortical bone screws).



504508 Davier réducteur moyen pour le bassin long. 250 mm, (à utiliser avec vis à os corticale Ø3,5 et Ø4,5 mm).
Medium pelvic reduction forceps, length 250 (used with 3,5 and 4,5 mm cortical bone screws).



504509 Grand davier réducteur pour le bassin, ajustable, avec arrêt fileté long. 330 mm (fixation par deux vis à os corticales de Ø4,5 mm).
Large pelvic reduction forceps with speed lock, length 330 mm (used with Ø4,5 mm cortical bone screws).

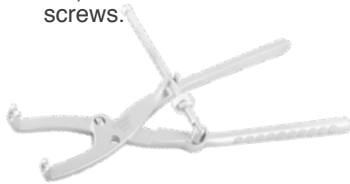

504511 Crochet à os, acéré, moyen, long. 240 mm.
Medium bone hook, length 240 mm.



504510 Tige réductrice avec pointe sphérique long. 300 mm.
Straight ball hook spike, length 300 mm.



504512 Crochet à os, acéré, grand, long. 200 mm.
Large bone hook, length 200 mm.



2 PLAQUES PELVIENNES DCP
DCP PELVIC PLATES

504513 Ecarteur émoussé pour le bassin.
Retractor blunt for the pelvis.



504516 Fer à contourner pour plaque de reconstruction.
Bending iron for reconstruction plate.



504520 Guide mèche pour mèche flexible à butée Ø2,5 mm.
Guide drill for flexible drill Ø2,5 mm.



504521 Pince porte implant.
Implant gripper.

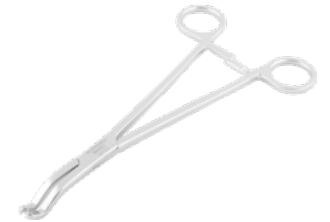

504522 Gabarit de pliage pour plaque.
Bending template straight for plate.



504522
-210 Gabarit de pliage pour plaque.
Bending template straight for plate.

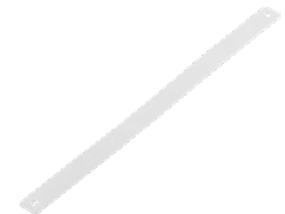

2 PLAQUES PELVIENNES DCP
DCP PELVIC PLATES

504303 Davier réducteur à pointes avec cran d'arrêt.
Reduction forceps with points and safety catch.

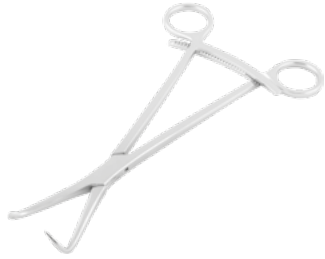

504314 Guide mèche double pour mèche Ø3,2 et 4,5 mm.
Double drill guide for Ø3,2 and 4,5 mm drill bits.



100510 Paire de fer à contourner pour plaque.
Pair of bending iron, for plate.



504213 Guide mèche universel pour mèche Ø2,5 et 3,5 mm.
Universal drill guide for Ø2,5 and 3,5 mm drill bits.



100167 Taraud pour vis à os corticale Ø3,5mm à verrouillage rapide type AO.
Tap for Ø3,5mm cortical bone screw with AO quick coupling.



100171 Taraud pour vis à os spongieux Ø4 mm à verrouillage rapide type AO.
Tap for Ø4 mm cancellous bone screw with AO quick coupling.



2 PLAQUES PELVIENNES DCP
DCP PELVIC PLATES

100173 Taraud pour vis à os corticale Ø4,5 mm à verrouillage rapide type AO.
Tap for Ø4,5 mm cortical bone screw with AO quick coupling.



101030 Tournevis à cardan hexagonal Hex. 2,5 avec manche.
Socket hexagonal screw driver Hex. 2,5 with handle.



504325 Tournevis à cardan hexagonal Hex. 3,5 avec manche.
Socket hexagonal screw driver Hex. 3,5 with handle.



101041 Tournevis hexagonal avec douille-pincette Hex. 2,5 avec manche.
Hexagonal screw driver Hex. 2,5 with holding sleeve with handle.



101042 Tournevis hexagonal avec douille-pincette Hex. 3,5 avec manche.
Hexagonal screw driver with holding sleeve, Hex. 3,5 with handle.



100066-230 Mèches à verrouillage rapide, Ø2,5x230 mm type AO.
Drills with quick coupling Ø2,5x230 mm AO type.



2 PLAQUES PELVIENNES DCP
DCP PELVIC PLATES

100151 Mèches flexible
Ø2,5x200 mm.
Flexible drills
Ø2,5x200 mm.



100072 Mèches à verrouillage
rapide,
Ø3,5 mm type AO.
Drills Ø3,5 mm with
quick coupling AO type.



100070
-230 Mèches à verrouillage
rapide, Ø3,2x230 mm type
AO.
Drills with quick coupling
Ø3,2x230 mm AO type.



101070
-160 Tournevis hexagonal Hex.
3,5 type AO.
Hexagonal screw driver,
Hex. 3,5 AO type.



100076 Mèches à verrouillage
rapide, Ø4,5mm type AO.
Drills with quick coupling
Ø4,5 mm AO type.



504129 Tournevis hexagonal Hex.
2,5 type AO.
Hexagonal screw driver,
Hex. 2,5 AO type.



2 PLAQUES PELVIENNES DCP
DCP PELVIC PLATES

510119 Poignée en T à verrouillage
rapide, type AO.
Quick coupling T-handle, AO
type.



504215
-106 Jauge de profondeur, de 0 à
60 mm.
Depth gauge, measuring
range up to 60 mm.



Chapitre F

LAMES PLAQUES
BLADE PLATES



1 LAMES PLAQUES CONDYLIIENNES
CONDYLAR BLADE-PLATESLame-plaque condylienne °95 à trous DCP
Condylar blade-plate 95; with DCP holes

| Trous Holes | Longueur lame Blade length (mm) | Code SS | Trous Holes | Longueur lame Blade length (mm) | Code SS |
|-------------|---------------------------------|---------|-------------|---------------------------------|---------|
| 4 | 50 | 305100 | 4 | 55 | 305110 |
| 5 | | 305101 | 5 | | 305111 |
| 7 | | 305102 | 7 | | 305112 |
| 9 | | 305103 | 9 | | 305113 |
| 12 | | 305104 | 12 | | 305114 |
| 14 | | 305105 | 14 | | 305115 |
| 16 | | 305106 | 16 | | 305116 |
| 18 | | 305107 | 18 | | 305117 |
| 4 | 60 | 305120 | 4 | 65 | 305130 |
| 5 | | 305121 | 5 | | 305131 |
| 7 | | 305122 | 7 | | 305132 |
| 9 | | 305123 | 9 | | 305133 |
| 12 | | 305124 | 12 | | 305134 |
| 14 | | 305125 | 14 | | 305135 |
| 16 | | 305126 | 16 | | 305136 |
| 18 | | 305127 | 18 | | 305137 |
| 4 | 70 | 305140 | 4 | 75 | 305150 |
| 5 | | 305141 | 5 | | 305151 |
| 7 | | 305142 | 7 | | 305152 |
| 9 | | 305143 | 9 | | 305153 |
| 12 | | 305144 | 12 | | 305154 |
| 14 | | 305145 | 14 | | 305155 |
| 16 | | 305146 | 16 | | 305156 |
| 18 | | 305147 | 18 | | 305157 |

1 LAMES PLAQUES CONDYLIIENNES
CONDYLAR BLADE-PLATES

| Trous Holes | Longueur lame Blade length (mm) | Code SS | Trous Holes | Longueur lame Blade length (mm) | Code SS |
|-------------|---------------------------------|---------|-------------|---------------------------------|---------|
| 4 | 80 | 305160 | 4 | 85 | 305170 |
| 5 | | 305161 | 5 | | 305171 |
| 7 | | 305162 | 7 | | 305172 |
| 9 | | 305163 | 9 | | 305173 |
| 12 | | 305164 | 12 | | 305174 |
| 14 | | 305165 | 14 | | 305175 |
| 16 | | 305166 | 16 | | 305176 |
| 18 | | 305167 | 18 | | 305177 |
| 4 | 90 | 305180 | 4 | 95 | 305190 |
| 5 | | 305181 | 5 | | 305191 |
| 7 | | 305182 | 7 | | 305192 |
| 9 | | 305183 | 9 | | 305193 |
| 12 | | 305184 | 12 | | 305194 |
| 14 | | 305185 | 14 | | 305195 |
| 16 | | 305186 | 16 | | 305196 |
| 18 | | 315187 | 18 | | 305197 |

F1
001F1
002

2 LAMES PLAQUES TROCHANTÉRIENNES
TROCHANTERIC BLADE-PLATESLame-plaque trochantérienne °130 à trous DCP
Trochanteric blade-plate °130 with DCP holes

| Trous Holes | Longueur lame Blade length (mm) | Code SS | Trous Holes | Longueur lame Blade length (mm) | Code SS |
|-------------|---------------------------------|---------|-------------|---------------------------------|---------|
| 4 | 40 | 305281 | 4 | 50 | 305291 |
| 6 | | 305282 | 6 | | 305292 |
| 9 | | 305283 | 9 | | 305293 |
| 12 | | 305284 | 12 | | 305294 |
| 14 | | 305285 | 14 | | 305295 |
| 16 | 60 | 305286 | 16 | 65 | 305296 |
| 4 | | 305261 | 4 | | 305271 |
| 6 | | 305262 | 6 | | 305272 |
| 9 | | 305263 | 9 | | 305273 |
| 12 | | 305264 | 12 | | 305274 |
| 14 | 70 | 305265 | 14 | 75 | 305275 |
| 16 | | 305266 | 16 | | 305276 |
| 4 | | 305201 | 4 | | 305211 |
| 6 | | 305202 | 6 | | 305212 |
| 9 | | 305203 | 9 | | 305213 |
| 12 | 305204 | 12 | 305214 | | |
| 14 | 305205 | 14 | 305215 | | |
| 16 | 305206 | 16 | 305216 | | |

2 LAMES PLAQUES TROCHANTÉRIENNES
TROCHANTERIC BLADE-PLATES

| Trous Holes | Longueur lame Blade length (mm) | Code SS | Trous Holes | Longueur lame Blade length (mm) | Code SS |
|-------------|---------------------------------|---------|-------------|---------------------------------|---------|
| 4 | 80 | 305221 | 4 | 85 | 305231 |
| 6 | | 305222 | 6 | | 305232 |
| 9 | | 305223 | 9 | | 305233 |
| 12 | | 305224 | 12 | | 305234 |
| 14 | | 305225 | 14 | | 305235 |
| 16 | 90 | 305226 | 16 | 95 | 305236 |
| 4 | | 305241 | 4 | | 305251 |
| 6 | | 305242 | 6 | | 305252 |
| 9 | | 305243 | 9 | | 305253 |
| 12 | | 305244 | 12 | | 305254 |
| 14 | 305245 | 14 | 305255 | | |
| 16 | 305246 | 16 | 305256 | | |

3 INSTRUMENTS POUR LAMES PLAQUES CONDYLIENNES ET TROCHANTERIENNES
CONDYLAR AND TROCHANTERIC BLADE-PLATES INSTRUMENTS**505100F** Instruments de pose pour lame plaque condylienne et trochantérienne
Condylar and trochanteric blade-plate instrument set

| Code | Description | Qté. |
|----------|---------------------------------------------------------------------------------------------------------------|------|
| 505100FB | Boîte vide avec couvercle filtré. Sterile container systems. | 01 |
| 505100FP | Panier. / Rack. | 01 |
| 301048 | Broche Ø2 mm Wire Ø2 mm | 01 |
| 504313 | Double guide mèche Ø3,2 / 4,5 mm. Double drill guide Ø3,2 / 4,5 mm. | 01 |
| 504317 | Guide mèche Ø4,5 pour position neutre et de tension. Drill guide Ø4,5 mm, for neutral and loaded position. | 01 |
| 301048 | Broche de Kirschner Ø2,0x300 mm avec pointe trocar. Kirschner wire Ø2,0x300 mm with trocar tip. | 05 |
| 505061 | Marteau diapason. Slotted hammer. | 01 |
| 505062 | Plaque de repère pour ciseau conducteur. Chisel guide, with adjustable angle. | 01 |
| 505063 | Ciseau conducteur. Seating chisel. | 01 |
| 505064 | Impacteur. Impactor. | 01 |
| 505065 | Porte plaque extracteur. Insertor-extractor. | 01 |
| 505066 | Etalons d'angles triangulaires. Triangular positioning plates. | 01 |
| 505067 | Etalon d'angles quadrangulaire. Quadrangular positioning plate. | 01 |
| 505068 | Viseur pour plaque condylienne. Condylar plate guide. | 01 |

3 INSTRUMENTS POUR LAMES PLAQUES CONDYLIENNES ET TROCHANTERIENNES
CONDYLAR AND TROCHANTERIC BLADE-PLATES INSTRUMENTS**301048** Broche Ø2 mm
Wire Ø2 mm**504313** Double guide mèche Ø3,2 / 4,5 .
Double drill guide Ø3,2 / 4,5.**504317** Guide mèche Ø4,5 pour position neutre et de tension.
Drill guide Ø4,5 for neutral and loaded position.**301048** Broche de Kirschner Ø2,0x300 mm avec pointe trocar.
Kirschner wire Ø2,0x300 mm with trocar tip.**505061** Marteau diapason.
Slotted hammer.**505062** Plaque de repère pour ciseau conducteur.
Chisel guide, with adjustable angle.

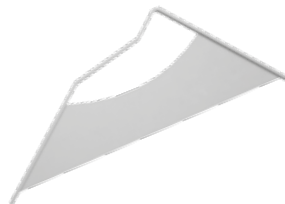
3 INSTRUMENTS POUR LAMES PLAQUES CONDYLIIENNES ET TROCHANTERIENNES
CONDYLAR AND TROCHANTERIC BLADE-PLATES INSTRUMENTS**505063** Ciseau conducteur.
Seating chisel.**505064** Impacteur.
Impactor.**505065** Porte plaque extracteur.
Insertor-extractor.**505066** Etalons d'angles
triangulaires.
Triangular positioning
plates**505067** Etalon d'angles
quadrangulaire.
Quadrangular positioning
plate.**505068** Viseur pour plaque
condylienne.
Condylar plate guide.**4** LAMES PLAQUES COL DE CYGNE
SWAN NECK BLADE PLATES**Lame-plaque col de cygne**
Swan neck blade plate

| Longueur lame Blade length (mm) | Angle | Code SS |
|---------------------------------------|-------|---------|
| 60 | 70° | 305001 |
| 65 | | 305004 |
| 70 | | 305002 |
| 60 | 80° | 305011 |
| 65 | | 305014 |
| 70 | | 305012 |
| 60 | 85° | 305021 |
| 65 | | 305024 |
| 70 | | 305022 |
| 60 | 90° | 305031 |
| 65 | | 305034 |
| 70 | | 305032 |
| 60 | 95° | 305041 |
| 65 | | 305044 |
| 70 | | 305042 |
| 60 | 100° | 305051 |
| 65 | | 305054 |
| 70 | | 305052 |
| 60 | 110° | 305061 |
| 65 | | 305064 |
| 70 | | 305062 |

4 LAMES PLAQUES COL DE CYGNE
SWAN NECK BLADE PLATES**505000F** Instruments de pose pour lame plaque col de cygne
Swan neck blade plate instrument set

| Code | Description | Qté. |
|------------|-----------------------------------------------------------------|------|
| 505000F | Boite vide avec couvercle filtré. Sterile container systems. | 01 |
| 505000FP1 | Panier. Rack. | 01 |
| 505001 | Guide d'angle variable. Variable angle guide. | 01 |
| 505021 | Outil défonneur. Starter. | 01 |
| 505041 | Impacteur / Extracteur. Insert / Extractor. | 01 |
| 505061 | Marteau diapason. Slotted hammer. | 01 |
| 301213-200 | Broche à extrémité fileté Ø2x200 mm. Threaded pin Ø2x200 mm. | 05 |

4 LAMES PLAQUES COL DE CYGNE
SWAN NECK BLADE PLATES

505001 Guide d'angle variable.
Variable angle guide.

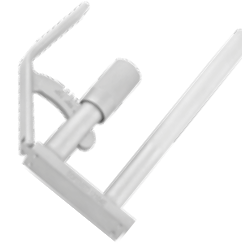

505021 Outil défonneur.
Starter.



505041 Impacteur / Extracteur.
Insert / Extractor.



505061 Marteau diapason.
Slotted hammer.



301213-200 Broche à extrémité fileté
Ø2x200 mm.
Threaded pin Ø2x200 mm.



5 VIS POUR LAMES PLAQUES
BLADE PLATES SCREWS**Vis à os cortical Ø4,5 mm**
Cortical bone screw Ø4,5 mm

| Longueur/Length (mm) | Code Titanium | Longueur/Length (mm) | Code Titanium |
|----------------------|---------------|----------------------|---------------|
| 14 | 309414 | 48 | 309448 |
| 16 | 309416 | 50 | 309450 |
| 18 | 309418 | 52 | 309452 |
| 20 | 309420 | 54 | 309454 |
| 22 | 309422 | 56 | 309456 |
| 24 | 309424 | 58 | 309458 |
| 26 | 309426 | 60 | 309460 |
| 28 | 309428 | 65 | 309465 |
| 30 | 309430 | 70 | 309470 |
| 32 | 309432 | 75 | 309475 |
| 34 | 309434 | 80 | 309480 |
| 36 | 309436 | 85 | 309485 |
| 38 | 309438 | 90 | 309490 |
| 40 | 309440 | 95 | 309495 |
| 42 | 309442 | 100 | 309496 |
| 44 | 309444 | 105 | 309497 |
| 46 | 309446 | 110 | 309498 |

5 VIS POUR LAMES PLAQUES
BLADE PLATES SCREWS**Vis à os spongieux Ø6,5 mm**
Cancellous bone screw Ø6,5 mm

| Longueur/Length (mm) | Code SS | | |
|----------------------|---------------------------|---------------------------|----------------------------------|
| | Filetage / Thread (16 mm) | Filetage / Thread (32 mm) | Filetage / Thread (Total /Fully) |
| 25 | -- | -- | 309901 |
| 30 | 309702 | -- | 309902 |
| 35 | 309703 | -- | 309903 |
| 40 | 309704 | -- | 309904 |
| 45 | 309705 | 309805 | 309905 |
| 50 | 309706 | 309806 | 309906 |
| 55 | 309707 | 309807 | 309907 |
| 60 | 309708 | 309808 | 309908 |
| 65 | 309709 | 309809 | 309909 |
| 70 | 309710 | 309810 | 309910 |
| 75 | 309711 | 309811 | 309911 |
| 80 | 309712 | 309812 | 309912 |
| 85 | 309713 | 309813 | 309913 |
| 90 | 309714 | 309814 | 309914 |
| 95 | 309715 | 309815 | 309915 |
| 100 | 309716 | 309816 | 309916 |
| 105 | 309717 | 309817 | 309917 |
| 110 | 309718 | 309818 | 309918 |

F5
011F5
012

Chapitre G

VIS PLAQUES DYNAMIQUES DE LA HANCHE
DYNAMIC HIP SCREW PLATES

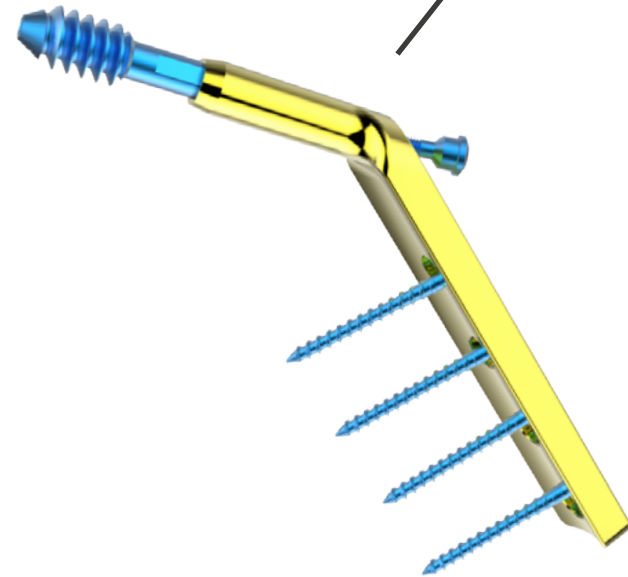

1 VIS PLAQUES DYNAMIQUES DE LA HANCHE LCP
LCP DYNAMIC HIP SCREW-PLATES

**DHS LCP
LCP DHS**



| Trous / Holes | Code Titanium Angle | |
|---------------|------------------------|---------|
| | 130° | 135° |
| 2 | 310202T | 310222T |
| 3 | 310203T | 310223T |
| 4 | 310204T | 310224T |
| 5 | 310205T | 310225T |
| 6 | 310206T | 310226T |
| 8 | 310208T | 310228T |
| 10 | 310210T | 310230T |
| 12 | 310212T | 310232T |
| 14 | 310214T | 310234T |

**DCS °95 LCP
LCP DCS °95**



| Trous / Holes | Code Titanium |
|---------------|---------------|
| 4 | 310304T |
| 5 | 310305T |
| 6 | 310306T |
| 7 | 310307T |
| 8 | 310308T |
| 9 | 310309T |
| 10 | 310310T |
| 11 | 310311T |
| 12 | 310312T |
| 13 | 310313T |
| 14 | 310314T |
| 15 | 310315T |
| 16 | 310316T |
| 17 | 310317T |
| 18 | 310318T |

1 VIS PLAQUES DYNAMIQUES DE LA HANCHE LCP
LCP DYNAMIC HIP SCREW-PLATES

**Vis de compression
Compression screw**



| Longueur/Length (mm) | Code Titanium |
|----------------------|------------------------------|
| | Filetage / Thread (22 mm) |
| 50 | 310942T |
| 55 | 310943T |
| 60 | 310944T |
| 65 | 310911T |
| 70 | 310912T |
| 75 | 310913T |
| 80 | 310914T |
| 85 | 310915T |
| 90 | 310916T |
| 95 | 310917T |
| 100 | 310918T |
| 105 | 310945T |
| 110 | 310946T |
| 115 | 310947T |
| 120 | 310948T |
| 125 | 310949T |
| 130 | 310950T |
| 135 | 310951T |
| 140 | 310952T |

**Vis de traction
Traction screw**



| Code Titanium |
|---------------|
| 310921T |

G1
001

G1
002

1 VIS PLAQUES DYNAMIQUES DE LA HANCHE LCP
LCP DYNAMIC HIP SCREW-PLATES

Vis de verrouillage VTV auto-taroudante Ø5,0 mm
Self-tapping VTV locking screw Ø5,0 mm



| Longueur/Length (mm) | Code Titanium | Longueur/Length (mm) | Code Titanium |
|----------------------|---------------|----------------------|---------------|
| 14 | 31505114T | 42 | 31505142T |
| 16 | 31505116T | 44 | 31505144T |
| 18 | 31505118T | 46 | 31505146T |
| 20 | 31505120T | 48 | 31505148T |
| 22 | 31505122T | 50 | 31505150T |
| 24 | 31505124T | 55 | 31505155T |
| 26 | 31505126T | 60 | 31505160T |
| 28 | 31505128T | 65 | 31505165T |
| 30 | 31505130T | 70 | 31505170T |
| 32 | 31505132T | 75 | 31505175T |
| 34 | 31505134T | 80 | 31505180T |
| 36 | 31505136T | 85 | 31505185T |
| 38 | 31505138T | 90 | 31505190T |
| 40 | 31505140T | | |

Vis à os cortical Ø4,5 mm
Cortical bone screw Ø4,5 mm



| Longueur/Length (mm) | Code Titanium | Longueur/Length (mm) | Code Titanium |
|----------------------|---------------|----------------------|---------------|
| 16 | 309416T | 50 | 309450T |
| 18 | 309418T | 52 | 309452T |
| 20 | 309420T | 54 | 309454T |
| 22 | 309422T | 56 | 309456T |
| 24 | 309424T | 58 | 309458T |
| 26 | 309426T | 60 | 309460T |
| 28 | 309428T | 65 | 309465T |
| 30 | 309430T | 70 | 309470T |
| 32 | 309432T | 75 | 309475T |
| 34 | 309434T | 80 | 309480T |
| 36 | 309436T | 85 | 309485T |

1 VIS PLAQUES DYNAMIQUES DE LA HANCHE LCP
LCP DYNAMIC HIP SCREW-PLATES

| Longueur/Length (mm) | Code Titanium | Longueur/Length (mm) | Code Titanium |
|----------------------|---------------|----------------------|---------------|
| 38 | 309438T | 90 | 309490T |
| 40 | 309440T | 95 | 309495T |
| 42 | 309442T | 100 | 309496T |
| 44 | 309444T | 105 | 309497T |
| 46 | 309446T | 110 | 309498T |
| 48 | 309448T | | |

Vis à os spongieux Ø6,5 mm
Cancellous bone screw Ø6,5 mm

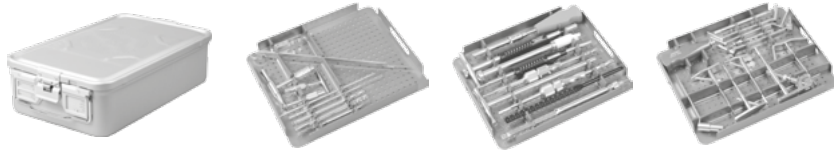

| Longueur/Length (mm) | Code Titanium | | |
|----------------------|---------------------------|---------------------------|----------------------------------|
| | Filetage / Thread (16 mm) | Filetage / Thread (32 mm) | Filetage / Thread (Total /Fully) |
| 25 | -- | -- | 309901T |
| 30 | 309702T | -- | 309902T |
| 35 | 309703T | -- | 309903T |
| 40 | 309704T | -- | 309904T |
| 45 | 309705T | 309805T | 309905T |
| 50 | 309706T | 309806T | 309906T |
| 55 | 309707T | 309807T | 309907T |
| 60 | 309708T | 309808T | 309908T |
| 65 | 309709T | 309809T | 309909T |
| 70 | 309710T | 309810T | 309910T |
| 75 | 309711T | 309811T | 309911T |
| 80 | 309712T | 309812T | 309912T |
| 85 | 309713T | 309813T | 309913T |
| 90 | 309714T | 309814T | 309914T |
| 95 | 309715T | 309815T | 309915T |
| 100 | 309716T | 309816T | 309916T |
| 105 | 309717T | 309817T | 309917T |
| 110 | 309718T | 309818T | 309918T |

1 VIS PLAQUES DYNAMIQUES DE LA HANCHE LCP
LCP DYNAMIC HIP SCREW-PLATES**510200F** Set d'instruments DHS/DCS LCP
LCP DHS/DCS instrument set

| Code | Description | Qté. |
|------------|----------------------------------------------------------------------------------------------------------------------------------------|------|
| 510200FB | Boîte vide avec couvercle filtré. Sterile container systems. | 01 |
| 510200FP1 | Panier. / Rack. | 01 |
| 510200FP2 | Panier. / Rack. | 01 |
| 510200FP3 | Panier. / Rack. | 01 |
| 510201FC1 | Râtelier pour vis. / Screw rack. | 01 |
| 510101 | Guide d'angle DCS °95. / Angle guide DCS °95. | 01 |
| 100290 | Guide d'angle variable DHS-DCS (°145/140/135/130/125/95/90). DHS-DCS Variable angle guide (°145/140/135/130/125/95/90). | 01 |
| 510120 | Guide d'angle DHS °140. DHS °140 angle guide. | 01 |
| 510103 | Guide d'angle DHS °135. DHS °135 angle guide. | 01 |
| 510102 | Guide d'angle DHS °130. DHS °130 angle guide. | 01 |
| 510104 | Guide broche de positionnement. Guide wire repositioner. | 01 |
| 504314 | Guide mèche double Ø3,2 / 4,5 mm. Double guide for drill Ø3,2 / 4,5 mm. | 01 |
| 504315 | Guide mèche double Ø3,2 / 6,5 mm. Double guide for drill Ø3,2 / 6,5 mm. | 01 |
| 504316 | Douille de centrage Ø3,2 mm. Centering sleeve Ø3,2 mm. | 01 |
| 509821 | Broche de nettoyage Ø2,5 mm. Cleaning wire Ø2,5 mm. | 01 |
| 301071-250 | Broche M/T Ø2,5x250 mm. Wire, Round/T Ø2,5x250 mm. | 03 |
| 504317 | Guide mèche Ø3,2 mm pour position neutre et de tension (DCP). Double drill guide Ø3,2 mm for neutral and load position (DCP). | 01 |

1 VIS PLAQUES DYNAMIQUES DE LA HANCHE LCP
LCP DYNAMIC HIP SCREW-PLATES

| Code | Description | Qté. |
|--------|-------------------------------------------------------------------------------------------------------------------|------|
| 100173 | Taraud pour vis corticale Ø4,5 mm type AO. AO type tap for cortex screws Ø4,5 mm. | 01 |
| 100175 | Taraud pour vis céphalique Ø6,5 mm type AO. AO type tap for cephalic screws Ø6,5 mm. | 01 |
| 510109 | Taraud pour vis céphalique Ø12,7 mm. Tap for cephalic screws Ø12,7 mm. | 01 |
| 100069 | Mèche Ø3,2 mm type AO. AO type drill bit Ø3,2 mm. | 03 |
| 100075 | Mèche Ø4,5 mm type AO. AO type drill bit Ø4,5 mm. | 02 |
| 510110 | Mèche à trois étages pour DHS. Triple reamer for DHS. | 01 |
| 510111 | Mèche à trois étages pour DCS. Triple reamer for DCS. | 01 |
| 509281 | Jauge de profondeur pour vis céphalique. Depth gauge for cephalic screw. | 01 |
| 510113 | Jauge de profondeur, de 0 à 100 mm. Depth gauge, measuring range up to 100 mm. | 01 |
| 510122 | Clé de vissage pour vis céphalique. Lag screw wrench. | 01 |
| 510124 | Douille de centrage pour clé de vissage. Centering sleeve for lag screw wrench. | 01 |
| 510116 | Impacteur. / Impactor. | 01 |
| 510001 | Prolongateur. / Lag screw lengthener. | 01 |
| 101042 | Tournevis hexagonal avec douille-pincette Hex.3,5 mm. Hexagonal screw driver, with holding sleeve, Hex.3,5 mm. | 01 |
| 101070 | Tournevis hexagonal à verrouillage rapide type AO Hex.3,5 mm. AO type hexagonal screw driver, Hex.3,5 mm. | 01 |
| 101120 | Adaptateur à verrouillage rapide type AO. Quick coupling AO type adapter. | 01 |
| 510119 | Poignée en T à verrouillage rapide type AO. AO type T-quick coupling handle. | 01 |

1 VIS PLAQUES DYNAMIQUES DE LA HANCHE LCP
LCP DYNAMIC HIP SCREW-PLATES

| Code | Description | Qté. |
|------------|--------------------------------------------------------------------------------------------------------------------------------------|------|
| 101110 | Manche à verrouillage rapide. Quick coupling handle. | 01 |
| 504115 | Brucelles autoserrantes pour vis. Tweezers for screw. | 01 |
| 101111 | Poignée en T à verrouillage rapide. T-Quick coupling handle. | 01 |
| 301215-250 | Broche à extrémité fileté Ø2,5x250 mm. Threaded pin Ø2,5x250 mm. | 03 |
| 510123 | Douille de centrage pour taraud pour vis céphalique Ø12,7 mm. Centering sleeve for tap for cephalic screws Ø12,7 mm. | 01 |
| 510114 | Clé de vissage pour vis céphalique. Lag screw wrench. | 01 |
| 515083 | Tournevis Hex.3,5 dynamométrique 4Nm maxi avec douille pincette. Torque-limiting 4Nm max screwdriver with holding sleeve Hex.3,5. | 01 |
| 515081 | Guide mèche simple Ø4,3x100 mm. Ø4,3x100 mm threaded drill guide. | 03 |
| 515084 | Mèche à verrouillage rapide type AO Ø4,3 mm. Ø4,3 mm drill bit with AO type quick coupling. | 02 |
| 515082 | Guide broche simple Ø2,0x120 mm. Single wire guide Ø2,0x120 mm. | 02 |
| 301068-250 | Broche M/T Ø2x250 mm. Wire, round/T Ø2x250 mm. | 03 |

G1
007

1 VIS PLAQUES DYNAMIQUES DE LA HANCHE LCP
LCP DYNAMIC HIP SCREW-PLATES

510101 Guide d'angle DCS °95.
Angle guide DCS °95.



100290 Guide d'angle variable DHS-DCS (°145/140/135/130/125/95/90).
DHS-DCS variable angle guide (°145/140/135/130/125/95/90).



510120 Guide d'angle DHS °140.
DHS °140 angle guide.

510103 Guide d'angle DHS °135.
DHS °135 angle guide.

510102 Guide d'angle DHS °130.
DHS °130 angle guide.



510104 Guide broche de positionnement.
Guide wire repositioner.



504314 Guide mèche double Ø4,5 3,2 / mm.
Double guide for drill Ø/ 4,5 3,2 mm.



504315 Guide mèche double Ø6,5 3,2 / mm.
Double guide for drill Ø/ 6,5 3,2 mm.



G1
008

1 VIS PLAQUES DYNAMIQUES DE LA HANCHE LCP
LCP DYNAMIC HIP SCREW-PLATES

504316 Douille de centrage Ø3,2 mm.
Centering sleeve Ø3,2 mm.



504317 Guide mèche Ø3,2 mm pour position neutre et de tension (DCP) double. Drill guide Ø3,2 mm, for neutral and load position (DCP).



509821 Broche de nettoyage Ø2,5 mm.
Cleaning wire Ø2,5 mm.



301071 Broche M/T Ø2,5x250 mm.
Wire, Round/T Ø2,5x250 mm.



100173 Taraud pour vis corticale Ø4,5 mm type AO.
AO type tap for cortex screws Ø4,5 mm.



301215 Broche à extrémité filetée Ø2,5x250 mm.
Threaded pin Ø2,5x250 mm.



1 VIS PLAQUES DYNAMIQUES DE LA HANCHE LCP
LCP DYNAMIC HIP SCREW-PLATES

100175 Taraud pour vis céphalique Ø6,5 mm type AO.
AO type tap for cephalic screws Ø6,5 mm.



510109 Taraud pour vis céphalique Ø12,7 mm.
Tap for cephalic screws Ø12,7 mm.

510123 Douille de centrage pour taraud pour vis céphalique Ø12,7 mm.
Centering sleeve for tap for cephalic screws Ø12,7 mm.



100069 Mèche Ø3,2 mm type AO.
AO type drill bit Ø3,2 mm.



100075 Mèche Ø4,5 mm type AO.
AO type drill bit Ø4,5 mm.



510110 Mèche à trois étages pour DHS.
Triple reamer for DHS.



510111 Mèche à trois étages pour DCS.
Triple reamer for DCS.



1 VIS PLAQUES DYNAMIQUES DE LA HANCHE LCP
LCP DYNAMIC HIP SCREW-PLATES

101070 Tournevis hexagonal à verrouillage rapide type AO Hex.3,5 mm. AO type Hexagonal screw driver, Hex.3,5 mm.



101120 Adaptateur à verrouillage rapide type AO. Quick coupling AO type adapter.



510119 Poignée en T à verrouillage rapide type AO. AO type T-quick coupling handle.

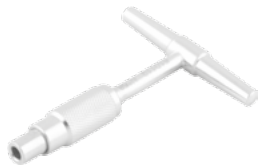

510113 Jauge de profondeur, de 0 à 100 mm. Depth gauge, measuring range up to 100 mm.



504115 Brucelles auto serrantes pour vis. Tweezers for screw.



509281 Jauge de profondeur pour vis céphalique. Depth gauge for cephalic screw.



1 VIS PLAQUES DYNAMIQUES DE LA HANCHE LCP
LCP DYNAMIC HIP SCREW-PLATES

101111 Poignée en T à verrouillage rapide. T-Quick coupling handle.



515083 Tournevis Hex.3,5 dynamométrique 4Nm maxi avec douille pincette. Torque-limiting 4Nm max screwdriver with holding sleeve Hex.3,5.



515081 Guide mèche simple Ø4,3x100 mm. Ø4,3x100 mm threaded drill guide.



515084 Mèche à verrouillage rapide type AO Ø4,3 mm. Ø4,3 mm drill bit with AO type quick coupling.



515082 Guide broche simple Ø2,0x120mm. Single wire guide Ø2,0x120mm.



301068 -250 Broche M/T Ø2x250 mm. Wire, round/T Ø2x250 mm



1 VIS PLAQUES DYNAMIQUES DE LA HANCHE LCP
LCP DYNAMIC HIP SCREW-PLATES

510122 Clé de vissage pour rallonge pour vis céphalique.
Lag screw wrench.

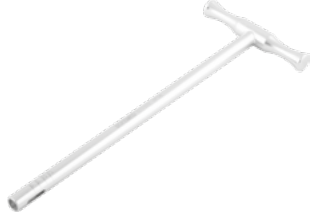

510114 Clé de vissage pour vis céphalique
Lag screw wrench.

510124 Douille de centrage pour clé de vissage.
Centering sleeve for lag screw wrench.



510001 Prolongateur.
Lag screw lengthener.



510116 Impacteur.
Impactor.



101042 Tournevis hexagonal avec douille-pincette Hex.3,5 mm.
Hexagonal screw driver with holding sleeve, Hex.3,5 mm.



101110 Manche à verrouillage rapide.
Quick coupling handle.



2 VIS PLAQUES DYNAMIQUES DE LA HANCHE DCP
DCP DYNAMIC HIP SCREW-PLATES

DHS à trous de compression
DHS with gliding holes



| Trous / Holes | Code SS Angle | | |
|---------------|---------------|--------|--------|
| | 130° | 135° | 140° |
| 2 | 310131 | 310151 | 310171 |
| 3 | 310132 | 310152 | 310172 |
| 4 | 310133 | 310153 | 310173 |
| 5 | 310134 | 310154 | 310174 |
| 6 | 310135 | 310155 | 310175 |
| 8 | 310136 | 310156 | 310176 |
| 10 | 310137 | 310157 | 310177 |
| 12 | 310138 | 310158 | 310178 |
| 14 | 310139 | 310159 | 310179 |

2 VIS PLAQUES DYNAMIQUES DE LA HANCHE DCP
DCP DYNAMIC HIP SCREW-PLATES

DCS °95 à trous de compression
DCS °95 with gliding holes



| Trous / Holes | Code SS |
|---------------|---------|
| 4 | 311121 |
| 5 | 311122 |
| 6 | 311123 |
| 7 | 311124 |
| 8 | 311125 |
| 9 | 311126 |
| 10 | 311127 |
| 11 | 311128 |
| 12 | 311129 |
| 13 | 311130 |
| 14 | 311131 |
| 15 | 311132 |
| 16 | 311133 |
| 17 | 311134 |
| 18 | 311135 |

Vis de compression
Compression screw



| Longueur/Length (mm) | Code SS |
|----------------------|---------------------------|
| | Filetage / Thread (22 mm) |
| 50 | 310942 |
| 55 | 310943 |
| 60 | 310944 |
| 65 | 310911 |
| 70 | 310912 |
| 75 | 310913 |
| 80 | 310914 |
| 85 | 310915 |

2 VIS PLAQUES DYNAMIQUES DE LA HANCHE DCP
DCP DYNAMIC HIP SCREW-PLATES

| Longueur/Length (mm) | Code SS |
|----------------------|---------------------------|
| | Filetage / Thread (22 mm) |
| 90 | 310916 |
| 95 | 310917 |
| 100 | 310918 |
| 105 | 310945 |
| 110 | 310946 |
| 115 | 310947 |
| 120 | 310948 |
| 125 | 310949 |
| 130 | 310950 |
| 135 | 310951 |
| 140 | 310952 |

Vis de traction
Traction screw



| Code SS |
|---------|
| 310921 |

Vis à os cortical Ø4,5 mm
Cortical bone screw Ø4,5 mm



| Trous / Holes | Code SS |
|---------------|---------|
| 14 | 309414 |
| 16 | 309416 |
| 18 | 309418 |
| 20 | 309420 |
| 22 | 309422 |

G2
015

G2
016

2 VIS PLAQUES DYNAMIQUES DE LA HANCHE DCP
DCP DYNAMIC HIP SCREW-PLATES

| Trous / Holes | Code SS |
|---------------|---------|
| 24 | 309424 |
| 26 | 309426 |
| 28 | 309428 |
| 30 | 309430 |
| 32 | 309432 |
| 34 | 309434 |
| 36 | 309436 |
| 38 | 309438 |
| 40 | 309440 |
| 42 | 309442 |
| 44 | 309444 |
| 46 | 309446 |
| 48 | 309448 |
| 50 | 309450 |
| 52 | 309452 |
| 54 | 309454 |
| 56 | 309456 |
| 58 | 309458 |
| 60 | 309460 |
| 65 | 309465 |
| 70 | 309470 |
| 75 | 309475 |
| 80 | 309480 |
| 85 | 309485 |
| 90 | 309490 |
| 95 | 309495 |
| 100 | 309496 |
| 105 | 309497 |
| 110 | 309498 |

2 VIS PLAQUES DYNAMIQUES DE LA HANCHE DCP
DCP DYNAMIC HIP SCREW-PLATES

**Vis à os spongieux Ø6,5 mm
Cancellous bone screw Ø6,5 mm**



| Trous / Holes | Code SS | | |
|---------------|---------------------------|---------------------------|----------------------------------|
| | Filetage / Thread (16 mm) | Filetage / Thread (32 mm) | Filetage / Thread (Total /Fully) |
| 25 | -- | -- | 309901 |
| 30 | 309702 | -- | 309902 |
| 35 | 309703 | -- | 309903 |
| 40 | 309704 | -- | 309904 |
| 45 | 309705 | 309805 | 309905 |
| 50 | 309706 | 309806 | 309906 |
| 55 | 309707 | 309807 | 309907 |
| 60 | 309708 | 309808 | 309908 |
| 65 | 309709 | 309809 | 309909 |
| 70 | 309710 | 309810 | 309910 |
| 75 | 309711 | 309811 | 309911 |
| 80 | 309712 | 309812 | 309912 |
| 85 | 309713 | 309813 | 309913 |
| 90 | 309714 | 309814 | 309914 |
| 95 | 309715 | 309815 | 309915 |
| 100 | 309716 | 309816 | 309916 |
| 105 | 309717 | 309817 | 309917 |
| 110 | 309718 | 309818 | 309918 |

G2
017

G2
018

2 VIS PLAQUES DYNAMIQUES DE LA HANCHE DCP
DCP DYNAMIC HIP SCREW-PLATES**510100F** Set d'instrument DHS/DCS DCP
DCP DHS/DCS instrument set

| Code | Description | Qté. |
|------------|-----------------------------------------------------------------------------------------------------------------------------------|------|
| 510100FB | Boîte vide avec couvercle filtré. / Sterile container systems. | 01 |
| 510100FP1 | Panier. / Rack. | 01 |
| 510100FP2 | Panier. / Rack. | 01 |
| 510100FP3 | Panier. / Rack. | 01 |
| 510101FC1 | Râtelier pour vis. / Screw rack. | 01 |
| 510101 | Guide d'angle DCS 95°. / Angle guide DCS 95°. | 01 |
| 100290 | Guide d'angle variable DHS-DCS (90/95/125/130/135/140/145°). DHS-DCS Variable angle guide (90/95/125/130/135/140/145°). | 01 |
| 510120 | Guide d'angle DHS 140°. / DHS 140° angle guide. | 01 |
| 510103 | Guide d'angle DHS 135°. / DHS 135° angle guide. | 01 |
| 510102 | Guide d'angle DHS 130°. / DHS 130° angle guide. | 01 |
| 510104 | Guide broche de positionnement. / Guide wire repositioner. | 01 |
| 504314 | Guide mèche double Ø4,5 / 3,2 mm. Double guide for drill Ø4,5 / 3,2 mm. | 01 |
| 504315 | Guide mèche double Ø6,5 / 3,2 mm. Double guide for drill Ø6,5 / 3,2 mm. | 01 |
| 504316 | Douille de centrage Ø3,2 mm. / Centering sleeve Ø3,2 mm. | 01 |
| 509821 | Broche de nettoyage Ø2,5 mm. Cleaning wire Ø2,5 mm. | 01 |
| 301071-250 | Broche M/T Ø2,5x250 mm. Wire, Round/T Ø2,5x250 mm. | 03 |
| 504317 | Guide mèche Ø3,2 mm pour position neutre et de tension (DCP). Double drill guide Ø3,2 mm, for neutral and load position (DCP). | 01 |
| 100173 | Taraud pour vis corticale Ø4,5 mm type AO. AO type tap for cortex screws Ø4,5 mm. | 01 |
| 100175 | Taraud pour vis céphalique Ø6,5 mm type AO. AO type tap for cephalic screws Ø6,5 mm. | 01 |

2 VIS PLAQUES DYNAMIQUES DE LA HANCHE DCP
DCP DYNAMIC HIP SCREW-PLATES

| Code | Description | Qté. |
|------------|-------------------------------------------------------------------------------------------------------------------------|------|
| 510109 | Taraud pour vis céphalique Ø12,7 mm. Tap for cephalic screws Ø12,7 mm. | 01 |
| 100069 | Mèche Ø3,2 mm type AO. AO type drill bit Ø3,2 mm. | 03 |
| 100075 | Mèche Ø4,5 mm type AO. AO type drill bit Ø4,5 mm. | 02 |
| 510110 | Mèche à trois étages pour DHS. Triple reamer for DHS. | 01 |
| 510111 | Mèche à trois étages pour DCS. Triple reamer for DCS. | 01 |
| 509281 | Jauge de profondeur pour vis céphalique. Depth gauge for cephalic screw. | 01 |
| 510113 | Jauge de profondeur, de 0 à 100 mm. Depth gauge, measuring range up to 100 mm. | 01 |
| 510122 | Clé de vissage pour vis céphalique. Lag screw wrench. | 01 |
| 510124 | Douille de centrage pour clé de vissage. Centering sleeve for lag screw wrench. | 01 |
| 510116 | Impacteur. / Impactor. | 01 |
| 510001 | Prolongateur. / Lag screw lengthener. | 01 |
| 101042 | Tournevis hexagonal avec douille-pincette Hex.3,5 mm. Hexagonal screw driver, with holding sleeve, Hex.3,5 mm. | 01 |
| 101070 | Tournevis hexagonal à verrouillage rapide type AO Hex.3,5 mm. AO type hexagonal screw driver, Hex.3,5 mm. | 01 |
| 101120 | Adaptateur à verrouillage rapide type AO. AO type adapter. | 01 |
| 510119 | Poignée en T à verrouillage rapide type AO. AO type T-quick coupling handle. | 01 |
| 101110 | Manche à verrouillage rapide. Quick coupling handle. | 01 |
| 504115 | Brucelles autoserrantes pour vis. / Tweezers for screw. | 01 |
| 101111 | Poignée en T à verrouillage rapide. T-Quick coupling handle. | 01 |
| 301215-250 | Broche à extrémité fileté Ø2,5x250 mm. Threaded pin Ø2,5x250 mm. | 03 |
| 510123 | Douille de centrage pour taraud pour vis céphalique Ø12,7 mm. Centering sleeve for tap for cephalic screws Ø12,7 mm. | 01 |
| 510114 | Clé de vissage pour vis céphalique. Lag screw wrench. | 01 |

2 VIS PLAQUES DYNAMIQUES DE LA HANCHE DCP
DCP DYNAMIC HIP SCREW-PLATES

510101 Guide d'angle DCS 95°.
Angle guide DCS 95°.



100290 Guide d'angle variable DHS-DCS
(90/95/125/130/135/140/145°).
DHS-DCS variable angle guide
(90/95/125/130/135/140/145°).



510120 Guide d'angle DHS 140°.
DHS 140° angle guide.

510103 Guide d'angle DHS 135°.
DHS 135° angle guide.

510102 Guide d'angle DHS 130°.
DHS 130° angle guide.



510104 Guide broche de positionnement.
Guide wire repositioner.



504314 Guide mèche double Ø4,5 / 3,2 mm.
Double guide for drill Ø4,5 / 3,2 mm.



504315 Guide mèche double Ø6,5 / 3,2 mm.
Double guide for drill Ø6,5 / 3,2 mm.



2 VIS PLAQUES DYNAMIQUES DE LA HANCHE DCP
DCP DYNAMIC HIP SCREW-PLATES

504316 Douille de centrage Ø3,2 mm.
Centering sleeve Ø3,2 mm.



504317 Guide mèche Ø3,2 mm pour position neutre et de tension (DCP) double. Drill guide Ø3,2 mm, for neutral and load position (DCP).



509821 Broche de nettoyage Ø2,5 mm.
Cleaning wire Ø2,5 mm.



301071-250 Broche M/T Ø2,5x250 mm.
Wire, Round/T Ø2,5x250 mm.



100173 Taraud pour vis corticale Ø4,5 mm type AO.
AO type tap for cortex screws Ø4,5 mm.



301215-250 Broche à extrémité fileté Ø2,5x250 mm.
Threaded pin Ø2,5x250 mm.



2 VIS PLAQUES DYNAMIQUES DE LA HANCHE DCP
DCP DYNAMIC HIP SCREW-PLATES

100175 Taraud pour vis céphalique
Ø6,5 mm type AO.
AO type tap for cephalic
screws
Ø6,5 mm.



510109 Taraud pour vis céphalique
Ø12,7 mm.
Tap for cephalic screws
Ø12,7 mm.



510123 Douille de centrage pour
taraud pour vis céphalique
Ø12,7 mm.
Centering sleeve for tap for
cephalic screws Ø12,7 mm.

100069 Mèche Ø3,2 mm type AO.
AO type drill bit Ø3,2 mm.



100075 Mèche Ø4,5 mm type AO.
AO type drill bit Ø4,5 mm.



510110 Mèche à trois étages pour
DHS.
Triple reamer for DHS.



510111 Mèche à trois étages pour
DCS.
Triple reamer for DCS.



2 VIS PLAQUES DYNAMIQUES DE LA HANCHE DCP
DCP DYNAMIC HIP SCREW-PLATES

510122 Clé de vissage pour rallonge
pour vis céphalique.
Lag screw wrench.



510114 Clé de vissage pour vis
céphalique
Lag screw wrench.



510124 Douille de centrage pour
clé de vissage.
Centering sleeve for lag
screw wrench.

510001 Prolongateur.
Lag screw
lengthener.



510116 Impacteur.
Impactor.



101042 Tournevis hexagonal avec
douille-pincette Hex.3,5 mm.
Hexagonal screw driver with
holding sleeve, Hex.3,5 mm.



101110 Manche à verrouillage rapide.
Quick coupling handle.



G2
023

G2
024

2 VIS PLAQUES DYNAMIQUES DE LA HANCHE DCP
DCP DYNAMIC HIP SCREW-PLATES

101070 Tournevis hexagonal à verrouillage rapide type AO Hex.3,5 mm.
AO type Hexagonal screw driver, Hex.3,5 mm.



101120 Adaptateur à verrouillage rapide type AO.
Quick coupling AO type adapter.



510119 Poignée en T à verrouillage rapide type AO.
AO type T-quick coupling handle.

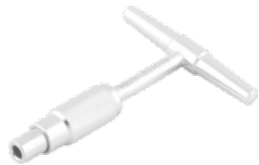

510113 Jauge de profondeur, de 0 à 100 mm.
Depth gauge, measuring range up to 100 mm.



504115 Brucelles auto serrantes pour vis.
Tweezers for screw.



509281 Jauge de profondeur pour vis céphalique.
Depth gauge for cephalic screw.



2 VIS PLAQUES DYNAMIQUES DE LA HANCHE DCP
DCP DYNAMIC HIP SCREW-PLATES

101111 Poignée en T à verrouillage rapide.
T-Quick coupling handle.



Chapitre H

CHIRURGIE DE LA MAIN ET DU PIED
HAND AND FOOT SURGERY



1 VIS AUTO-COMPRESSIVE
SELF-COMPRESSING SCREWS

Vis auto-compressive à double pas Ø2,0 mm
Self-compressing, double pitch screw Ø2,0 mm



| Longueur/Length (mm) | Filetage / Thread (mm) | Code Titanium |
|----------------------|------------------------|---------------|
| 11 | 5 | 317001T |
| 12 | | 317002T |
| 13 | 6 | 317003T |
| 14 | 7 | 317004T |

Vis auto compressive canulée à double pas Ø3 mm
Self compressive cannulated double pitch screw Ø3 mm



| Longueur/Length (mm) | Filetage / Thread (mm) | Code Titanium |
|----------------------|------------------------|---------------|
| 10 | 4 | 317051T |
| 12 | 6 | 317052T |
| 14 | | 317053T |
| 16 | | 317054T |
| 18 | | 317055T |
| 20 | | 317056T |
| 22 | | 317057T |
| 24 | 7 | 317058T |
| 26 | | 317059T |
| 28 | | 317060T |
| 30 | | 317061T |
| 32 | | 317062T |
| 34 | | 317063T |

1 VIS AUTO-COMPRESSIVE
SELF-COMPRESSING SCREWS

Vis compressive canulée à double pas Ø2,3 mm
Compressive cannulated double pitch screw Ø2,3 mm



| Longueur/Length (mm) | Filetage / Thread (mm) | Code Titanium |
|----------------------|------------------------|---------------|
| 12 | 6 | 317071T |
| 14 | | 317072T |
| 16 | | 317073T |
| 18 | | 317074T |
| 20 | | 317075T |
| 22 | | 317076T |
| 24 | 7 | 317077T |
| 26 | | 317078T |
| 28 | | 317079T |
| 30 | | 317080T |
| 32 | | 317081T |
| 34 | | 317082T |

1 VIS AUTO-COMPRESSIVE
SELF-COMPRESSING SCREWS**509241** Set d'instrument pour ostéotomie phalangienne et métatarsienne
Phalangeal and metatarsal osteotomy instrument set

| Code | Description | Qté. |
|----------|-----------------------------------------------------------------------------------------------------------------|------|
| 509241B | Plateau d'instrument. Instruments rack. | 01 |
| 509241P1 | Plateau d'implant pour vis. Implants rack for screws. | |
| 509241P2 | Plateau d'implant pour vis Implants rack for screws. | 01 |
| 100414 | Davier réducteur à mors denté à système d'arrêt denté. Reduction forceps with teeth points and safety catch. | 01 |
| 510119 | Poignet en T à verrouillage rapide type AO. T-handle with quick coupling chuck AO type. | 01 |
| 504104 | Poignet ergonomique à verrouillage rapide type AO. Ergonomic handle with quick coupling chuck AO type. | 01 |
| 504115 | Brucelle autoserrante pour vis. Self_holding screw forceps. | 01 |
| 509245 | Fraise à chamber perforée type AO. Conical cannulated countersink, AO type. | 01 |
| 509248 | Mèche canulée Ø1,6 mm type AO. Cannulated drill Ø1,6 mm AO type. | 01 |
| 509243 | Mèche canulée Ø2,0 mm type AO. Cannulated drill Ø2,0 mm AO type. | 01 |
| 509254 | Tournevis triangulaire type AO. Triangular screw driver AO type. | 01 |
| 509255 | Tournevis triangulaire perforé type AO. Cannulated triangular screw driver AO type. | 01 |
| 509246 | Fraise à chamber Ø3,8x70 mm conique type AO. Conical cannulated Countersink, Ø3,8x70 mm AO type. | 01 |
| 509251 | Mèche canulée Ø1,2 mm type AO. Cannulated drill Ø1,2 mm AO type. | 01 |
| 509253 | Guide mèche canulée Ø2 / Ø1,6 mm type AO. Drill guide Ø2 / Ø1,6 mm AO type. | 01 |
| 509247 | Jauge de profondeur. Depth gauge. | 01 |

1 VIS AUTO-COMPRESSIVE
SELF-COMPRESSING SCREWS

| Code | Description | Qté. |
|------------|------------------------------------------------------------------------------|------|
| 301061-70 | Broche Kirschner (M/T) Ø0,8x70 mm. R/T Kirschner wire Ø0,8x70 mm. | 04 |
| 301041-200 | Broche Kirschner (M/T) Ø0,8x200 mm. R/T Kirschner wire Ø0,8x200 mm. | 04 |
| 509256 | Jauge de profondeur de 0 à 30 mm pour vis. Screw depth gauge up to 30 mm. | 01 |
| 100415 | Pince à champ. Bone reduction forceps. | 01 |
| 509260 | Spatule pour os. Bone spatula. | 01 |
| 509259 | Rugine double. Double regine. | 01 |
| 509258 | Ciseau à os. Bone chisel. | 02 |
| 509261 | Ecarteur autostatique. Autostatic retractor. | 01 |

1 VIS AUTO-COMPRESSIVE
SELF-COMPRESSING SCREWS

100414 Davier réducteur à mors denté à système d'arrêt denté.
Reduction forceps with teeth points and safety catch.



510119 Poignet en T à verrouillage rapide type AO.
T handle with quick coupling chuck AO type.



504104 Poignet ergonomique à verrouillage rapide type AO.
Ergonomic handle with quick coupling chuck AO type.



504115 Brucelle autoserrante pour vis.
Self_holding screw forceps.



509245 Fraise à chambrer perforée type AO.
Conical cannulated countersink, AO type.



509248 Mèche canulée Ø1,6 mm type AO.
Cannulated drill Ø1,6 mm AO type.



1 VIS AUTO-COMPRESSIVE
SELF-COMPRESSING SCREWS

509243 Mèche canulée Ø2,0 mm type AO.
Cannulated drill Ø2,0 mm AO type.



509254 Tournevis triangulaire type AO.
Triangular screw driver AO type.



509255 Tournevis triangulaire perforé type AO.
Cannulated triangular screw driver AO type.



509246 Fraise à chambrer Ø3,8 mm conique type AO.
Conical cannulated countersink, Ø3,8 mm AO type.



509251 Mèche canulée Ø1,2 mm type AO.
Cannulated drill Ø1,2 mm AO type.



509253 Guide mèche canulée Ø2 / Ø1,6 type AO.
Drill guide Ø2 / Ø1,6 AO type.



H1
005

H1
006

1 VIS AUTO-COMPRESSIVE
SELF-COMPRESSING SCREWS

509247 Jauge de profondeur.
Depth gauge.



301061
-70 Broche Kirschner (M/T)
Ø0,8x70 mm.
R/T Kirschner wire Ø0,8x70 mm.



301041-200 Broche Kirschner (M/T)
Ø0,8x200 mm.
R/T Kirschner wire
Ø0,8x200 mm.



100415 Pince à champ.
Bone reduction forceps.

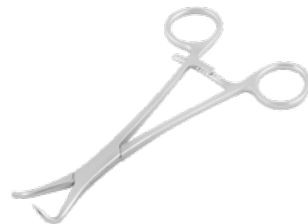

509256 Jauge de profondeur de 0
à 30 mm pour vis.
Screw depth gauge up to
30 mm.



509260 Spatule pour os.
Bone spatula.



1 VIS AUTO-COMPRESSIVE
SELF-COMPRESSING SCREWS

509259 Rugine double.
Double regine.



509258 Ciseau à os.
Bone chisel.



509261 Ecarteur autostatique.
Autostatic retractor.



2 CUPULE D'ARDRODESE
CUPS FOR ARTHRODESIS

**Cupule d'arthrodèse des 4 os
Cups for arthrodesis**



| Ø (mm) | Code Titanium |
|--------|---------------|
| 14 | 317201T |
| 18 | 317202T |
| 20 | 317203T |
| 22 | 317204T |

**Vis Ø2,4 mm
Screw Ø2,4 mm**



| Longueur/Length (mm) | Code Titanium |
|----------------------|---------------|
| 6 | 317216T |
| 8 | 317218T |
| 10 | 317220T |
| 12 | 317222T |
| 14 | 317224T |
| 16 | 317226T |
| 18 | 317228T |
| 20 | 317230T |

2 CUPULE D'ARDRODESE
CUPS FOR ARTHRODESIS

**517200F Instrumentation de pose pour cupule d'arthrodèse des 4 os
Arthrodesis cups instrument set**



| Code | Description | Qté. |
|------------|-----------------------------------------------------------------------------------------------------------|------|
| 517200FB | Boite vide. Empty container. | 01 |
| 517200FP | Plateau d'implant pour vis. Implants rack for screws. | 01 |
| 517204 | Fraise pour cupule Ø22 mm. Reamer for cup Ø22 mm. | 01 |
| 517205 | Guide mèche. Drill guide. | 01 |
| 504135 | Tournevis Hex.1,5. Screwdriver Hex.1,5. | 01 |
| 517206 | Impacteur. Impactor. | 01 |
| 517207 | Jauge de profondeur. Depth gauge. | 01 |
| 301065-120 | Broche pointe trocar Ø1,6x120 mm. Wire with trocar end Ø1,6x120 mm. | 03 |
| 509248 | Mèche canulée Ø1,6 mm type AO. Cannulated drill Ø1,6 mm AO type. | 01 |
| 504104 | Poignet ergonomique à verrouillage rapide type AO. Ergonomic handle with quick coupling chuck AO type. | 01 |

2 CUPULE D'ARDRODESE
CUPS FOR ARTHRODESIS

517204 Fraise perforée pour cupule
Ø22 mm.
Cannulated reamer for cup
Ø22 mm.



517205 Guide mèche.
Drill guide.



509248 Mèche Ø1,6 mm type AO.
Drill Ø1,6 mm AO type.



504135 Tournevis Hex.1,5.
Screwdriver Hex 1,5.



517206 Impacteur.
Impactor.

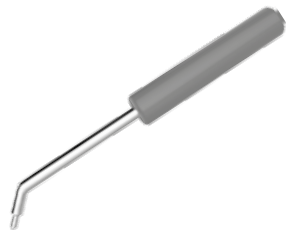

504104 Poignet ergonomique à
verrouillage rapide type AO.
Ergonomic handle with
quick coupling chuck AO
type.



2 CUPULE D'ARDRODESE
CUPS FOR ARTHRODESIS

517207 Jauge de profondeur.
Depth gauge.



301065
-120 Broche pointe trocar
Ø1,6x120 mm.
Wire with trocar end
Ø1,6x120 mm.



Chapitre I

IMPLANTS POUR LE GENOU
IMPLANT KNEE



1 VIS D'INTERFERENCE
INTERFERENCE SCREW

Vis d'interférence pour tibia
Tibial interference screw



| Ø (mm) | Couleur / Color | Longueur/Length (mm) | Code Titanium |
|--------|---------------------|----------------------|---------------|
| 7,0 | Jaune / Yellow gold | 20 | 309020T |
| | | 25 | 309021T |
| | | 30 | 309022T |
| | | 35 | 309023T |
| 8,0 | Violet / Purple | 20 | 309030T |
| | | 25 | 309031T |
| | | 30 | 309032T |
| 9,0 | Bleu cyan / Blue | 35 | 309033T |
| | | 20 | 309040T |
| | | 25 | 309041T |
| | | 30 | 309042T |
| | | 35 | 309043T |

1 VIS D'INTERFERENCE
INTERFERENCE SCREW

Vis d'interférence pour fémur
Femoral interference screw



| Ø (mm) | Couleur / Color | Longueur/Length (mm) | Code Titanium |
|--------|---------------------|----------------------|---------------|
| 7,0 | Jaune / Yellow gold | 20 | 309050T |
| | | 25 | 309051T |
| | | 30 | 309052T |
| | | 35 | 309053T |
| 8,0 | Violet / Purple | 20 | 309060T |
| | | 25 | 309061T |
| | | 30 | 309062T |
| 9,0 | Bleu cyan / Blue | 35 | 309063T |
| | | 20 | 309070T |
| | | 25 | 309071T |
| | | 30 | 309072T |
| | | 35 | 309073T |

2 INSTRUMENTS ACL / PCL
ACL / PCL INSTRUMENTS

509020F Set d'instrument ACL/PCL
ACL/PCL instruments set



| Code | Description | Qté. |
|----------|-------------------------------------------------------------------------------|------|
| 509020FB | Boite vide. / Empty container. | 01 |
| 509020FP | Panier. / Rack . | 01 |
| 509021 | Broche guide Ø1x300 mm. / Guide wire Ø1x300 mm. | 02 |
| 509022 | Mèche Ø2,3x255 mm. / Drill Ø2,3x255 mm. | 03 |
| 509023 | Stripper fermé. / Closed stripper. | 01 |
| 509024 | Stripper ouvert. / Open stripper. | 01 |
| 509025 | Broche à foret, à chas Ø2,3x380 mm. Drilling wire Ø2,3x380 mm with eyelet. | 03 |
| 509026 | Viseur fémoral décalé 4 mm. Femoral guide 4 mm offset. | 01 |
| 509027 | Viseur fémoral décalé 5 mm. Femoral guide, 5 mm offset. | 01 |
| 509028 | Viseur fémoral décalé 6 mm. Femoral guide, 6 mm offset. | 01 |
| 509029 | Manche pour viseur fémoral décalé. Offset femoral handle. | 01 |
| 509030 | Fraise perforée Ø5 mm. Cannulated reamer Ø5 mm. | 01 |
| 509031 | Fraise perforée Ø6 mm. Cannulated reamer Ø6 mm. | 01 |
| 509032 | Fraise perforée Ø7 mm. Cannulated reamer Ø7 mm. | 01 |
| 509033 | Fraise perforée Ø8 mm. Cannulated reamer Ø8 mm. | 01 |
| 509034 | Fraise perforée Ø9 mm. Cannulated reamer Ø9 mm. | 01 |
| 509035 | Jauge de profondeur. / Depth gauge. | 01 |
| 509036 | Tournevis hexagonale 3,5 mm. Hexagonal screwdriver 3,5 mm. | 01 |
| 509037 | Tournevis pour vis résorbable. Résorbable screwdriver. | 01 |
| 509038 | Mèche perforé Ø6 mm. Cannulated drill Ø6 mm. | 01 |

2 INSTRUMENTS ACL / PCL
ACL / PCL INSTRUMENTS

| Code | Description | Qté. |
|--------|----------------------------------------------------------------------------------------------|------|
| 509039 | Mèche perforé Ø7 mm. / Cannulated drill Ø7 mm. | 01 |
| 509040 | Mèche perforé Ø8 mm. / Cannulated drill Ø8 mm. | 01 |
| 509041 | Mèche perforé Ø9 mm. / Cannulated drill Ø9 mm. | 01 |
| 509042 | Mèche perforé Ø4 mm pour mandrin universel . Cannulated drill Ø4 mm for universal chuck . | 02 |
| 509043 | Mèche perforé Ø7 mm pour mandrin universel . Cannulated drill Ø7 mm for universal chuck . | 01 |
| 509044 | Curette. / Curette. | 01 |
| 509045 | Élévateur. Elevator. | 01 |
| 509046 | Perforateur petit modèle. Small awl. | 01 |
| 509047 | Perforateur grand modèle. Big awl. | 01 |
| 509048 | Tube de mesure Ø5 mm. Sizing tube Ø5 mm. | 01 |
| 509049 | Tube de mesure Ø6 mm. Sizing tube Ø6 mm. | 01 |
| 509050 | Tube de mesure Ø7 mm. Sizing tube Ø7 mm. | 01 |
| 509051 | Tube de mesure Ø8 mm. Sizing tube Ø8 mm. | 01 |
| 509052 | Tube de mesure Ø9 mm. Sizing tube Ø9 mm. | 01 |
| 509053 | Canon de viseur Pin sleeve of ACL/PCL aimer. | 01 |
| 509054 | Corps pour viseur. Handle guide. | 01 |
| 509055 | Mesureur d'angle pour coude. Elbow guide. | 01 |
| 509056 | Mesureur d'angle pour tibia. Tibial guide. | 01 |
| 509057 | Mesureur d'angle pour fémur. Femoral guide. | 01 |
| 509058 | Calibre gradué de tendon. Graft sizing. | 01 |
| 509059 | Protège transplant. Transplant protector. | 01 |

Chapitre J

BROCHES, FICHES ET AGRAFES
WIRES, PINS AND STAPLES



1 BROCHES
WIRES

Fil de cerclage
Cerclage wire



| Ø (mm) | Longueur/Length (mm) | Code SS |
|--------|----------------------|---------|
| 0,6 | 10 m | 301000 |
| 0,8 | | 301001 |
| 1,0 | | 301002 |
| 1,2 | | 301003 |
| 1,5 | | 301004 |

Broche de Kirschner 2 pointes trocar
Kirschner wire 2 trocar points



| Ø (mm) | L (mm) | Code SS | Ø (mm) | L (mm) | Code SS |
|--------|--------|---------|--------|--------|---------|
| 0,8 | 300 | 301041 | 2,0 | 300 | 301048 |
| 1,0 | | 301042 | 2,2 | | 301049 |
| 1,2 | | 301043 | 2,4 | | 301050 |
| 1,4 | | 301044 | 2,5 | | 301051 |
| 1,5 | | 301045 | 2,6 | | 301052 |
| 1,6 | | 301046 | 2,8 | | 301053 |
| 1,8 | | 301047 | 3,0 | | 301054 |

1 BROCHES
WIRES

Broche de Kirschner mousse / trocar
Kirschner wire round / trocar



| Ø (mm) | L (mm) | Code SS | Ø (mm) | L (mm) | Code SS |
|--------|--------|---------|--------|--------|---------|
| 0,8 | 300 | 301061 | 2,2 | 300 | 301069 |
| 1,0 | | 301062 | 2,4 | | 301070 |
| 1,2 | | 301063 | 2,5 | | 301071 |
| 1,4 | | 301064 | 2,6 | | 301072 |
| 1,5 | | 301065 | 2,8 | | 301073 |
| 1,6 | | 301066 | 3,0 | | 301074 |
| 1,8 | | 301067 | 3,5 | | 301075 |
| 2,0 | | 301068 | 4,0 | | 301076 |

Broche de Kirschner méplat / trocar
Kirschner wire flat / trocar



| Ø (mm) | L (mm) | Code SS | Ø (mm) | L (mm) | Code SS |
|--------|--------|---------|--------|--------|---------|
| 0,8 | 300 | 301081 | 2,0 | 300 | 301088 |
| 1,0 | | 301082 | 2,2 | | 301089 |
| 1,2 | | 301083 | 2,4 | | 301090 |
| 1,4 | | 301084 | 2,5 | | 301091 |
| 1,5 | | 301085 | 2,6 | | 301092 |
| 1,6 | | 301086 | 2,8 | | 301093 |
| 1,8 | | 301087 | 3,0 | | 301094 |

301901 Broche à chas Ø2,5 x 350 mm
Wire Ø2,5 x 350 mm with eyelet



1 BROCHES
WIRES

Broche de Steinmann
Steinmann wire



| Ø (mm) | L (mm) | Code SS | Ø (mm) | L (mm) | Code SS |
|--------|--------|---------|--------|--------|---------|
| Ø3,0 | 120 | 301801 | Ø4,5 | 120 | 301831 |
| | 150 | 301802 | | 150 | 301832 |
| | 180 | 301803 | | 180 | 301833 |
| | 200 | 301804 | | 200 | 301834 |
| | 230 | 301805 | | 230 | 301835 |
| | 250 | 301806 | | 250 | 301836 |
| | 300 | 301807 | | 300 | 301837 |
| | 350 | 301808 | | 350 | 301838 |
| | 400 | 301809 | | 400 | 301839 |
| | 450 | 301810 | | 450 | 301840 |
| Ø3,5 | 120 | 301811 | Ø5,0 | 120 | 301841 |
| | 150 | 301812 | | 150 | 301842 |
| | 180 | 301813 | | 180 | 301843 |
| | 200 | 301814 | | 200 | 301844 |
| | 230 | 301815 | | 230 | 301845 |
| | 250 | 301816 | | 250 | 301846 |
| | 300 | 301817 | | 300 | 301847 |
| | 350 | 301818 | | 350 | 301848 |
| | 400 | 301819 | | 400 | 301849 |
| | 450 | 301820 | | 450 | 301850 |
| Ø4,0 | 120 | 301821 | Ø6,0 | 120 | 301861 |
| | 150 | 301822 | | 150 | 301862 |
| | 180 | 301823 | | 180 | 301863 |
| | 200 | 301824 | | 200 | 301864 |
| | 230 | 301825 | | 230 | 301865 |
| | 250 | 301826 | | 250 | 301866 |
| | 300 | 301827 | | 300 | 301867 |
| | 350 | 301828 | | 350 | 301868 |
| | 400 | 301829 | | 400 | 301869 |
| | 450 | 301830 | | 450 | 301870 |

1 BROCHES
WIRES

Broche humérale
Humeral wire



| Ø (mm) | Taille / Size (mm) | Code SS | Code Titanium |
|--------|--------------------|----------|---------------|
| Ø2,0 | 300x30° | 301701-1 | 301701-1T |
| | 300x45° | 301701-4 | 301701-4T |
| | 400x30° | 301701-2 | 301701-2T |
| | 400x45° | 301701-5 | 301701-5T |
| | 450x30° | 301701-3 | 301701-3T |
| | 450x45° | 301701-6 | 301701-6T |
| Ø2,5 | 300x30° | 301701-7 | 301701-7T |
| | 300x45° | 301702-1 | 301702-1T |
| | 400x30° | 301701-8 | 301701-8T |
| | 400x45° | 301702-2 | 301702-2T |
| | 450x30° | 301701 | 301701T |
| | 450x45° | 301702 | 301702T |
| Ø2,8 | 300x30° | 301721-1 | 301721-1T |
| | 300x45° | 301722-1 | 301722-1T |
| | 400x30° | 301721-2 | 301721-2T |
| | 400x45° | 301722-2 | 301722-2T |
| | 450x30° | 301721 | 301721T |
| | 450x45° | 301722 | 301722T |
| Ø3,0 | 300x30° | 301741-1 | 301741-1T |
| | 300x45° | 301742-1 | 301742-1T |
| | 400x30° | 301741-2 | 301741-2T |
| | 400x45° | 301742-2 | 301742-2T |
| | 450x30° | 301741 | 301741T |
| | 450x45° | 301742 | 301742T |
| Ø3,5 | 300x30° | 301761-1 | 301761-1T |
| | 300x45° | 301762-1 | 301762-1T |
| | 400x30° | 301761-2 | 301761-2T |
| | 400x45° | 301762-2 | 301762-2T |
| | 450x30° | 301761 | 301761T |
| | 450x45° | 301762 | 301762T |

1 BROCHES
WIRES

| Ø (mm) | Taille / Size (mm) | Code SS | Code Titanium |
|--------|--------------------|----------|---------------|
| Ø4,0 | 300x30° | 301781-1 | 301781-1T |
| | 300x45° | 301782-1 | 301782-1T |
| | 400x30° | 301781-2 | 301781-2T |
| | 400x45° | 301782-2 | 301782-2T |
| | 450x30° | 301781 | 301781T |
| | 450x45° | 301782 | 301782T |

Broche à olive
Olive wire



| Ø (mm) | Longueur/Length (mm) | Code SS |
|--------|----------------------|---------|
| 1,5 | 300 | 301011 |
| 1,8 | | 301012 |
| 2,0 | | 301013 |
| 1,5 | 400 | 301021 |
| 1,8 | | 301022 |
| 2,0 | | 301023 |

Broche extrémité fileté / mousse
Wire end thread / round



| Ø (mm) | Longueur/Length (mm) | Code SS |
|--------|----------------------|------------|
| 1,5 | 150 | 301210 |
| 1,8 | 150 | 301211 |
| | 300 | 301212 |
| 2,0 | 150 | 301213 |
| | 300 | 301214 |
| 2,2 | 300 | 301208 |
| | 200 | 301215 |
| 2,5 | 300 | 301216 |
| | 300 | 301217 |
| | 400 | 301218 |
| 3,0 | 400 | 301218 |
| | 500 | 301219-500 |

1 BROCHES
WIRES

501701F Instruments pour broche humérale
Humeral wire instrument set



| Code | Description | Qté. |
|----------|--------------------------------------------------------------------------------|------|
| 501701FB | Boite vide avec filtre. Sterile container systems. | 01 |
| 501701FP | Plateau. Rack. | 01 |
| 501711 | Poinçon pour broche huméral. Awl for humeral wire. | 01 |
| 501712 | Instrument d'insertion pour broche huméral. Insert for humeral wire. | 01 |
| 501713 | Pince d'extraction pour broche huméral. Extraction pliers for humeral wire. | 01 |
| 501714 | Pince coupante pour broche huméral. Cutter for humeral wire. | 01 |
| 501715 | Impacteur, pour broche huméral. Impactor for humeral wire. | 01 |

1 BROCHES
WIRES

Distributeur de broche
Wire distributor



| Ø (mm) Broche / Wire | Ø (mm) Distributeur / Distributor | Code SS |
|-------------------------|--------------------------------------|---------|
| 0,8 | 12 | 501001 |
| 1,0 | | 501002 |
| 1,2 | | 501003 |
| 1,4 | | 501004 |
| 1,5 | | 501013 |
| 1,6 | | 501005 |
| 1,8 | | 501006 |
| 2,0 | | 501007 |
| 2,2 | | 501008 |
| 2,4 | | 501009 |
| 2,5 | 14 | 501014 |
| 2,6 | | 501010 |
| 2,8 | | 501011 |
| 3,0 | | 501012 |

1 BROCHES
WIRES

501100F Instrument de pose pour fils de cerclage
Cerclage wires instrument set



| Code | Description | Qté. |
|----------------|-----------------------------------------------------------------|------|
| 501100FB | Boîte vide avec couvercle filtré. Sterile container systems. | 01 |
| 501100FP1 | Panier. / Rack. | 01 |
| 501100FP2 | Panier. / Rack. | 01 |
| 301000 | Fil de cerclage Ø0,6 mm. Cerclage wire Ø0,6 mm. | 01 |
| 301001 | Fil de cerclage Ø0,8 mm. Cerclage wire Ø0,8 mm. | 01 |
| 301002 | Fil de cerclage Ø1,0 mm. Cerclage wire Ø1,0 mm. | 01 |
| 301003 | Fil de cerclage Ø1,2 mm. Cerclage wire Ø1,2 mm. | 01 |
| 1202813-240-01 | Pass fil (Grand modèle). Wire passer (Large model). | 01 |
| 1202813-240-02 | Pass fil (Moyen modèle). Wire passer (Medium model). | 01 |
| 1202813-240-03 | Pass fil (Petit modèle). Wire passer (Small model). | 01 |
| 1202813-244-28 | Torsadeur automatique pour fils. Automatic twister for wire. | 01 |
| 1202813-222-23 | Pince coupante (Petit modèle). Wire cutter (Small model). | 01 |
| 1202813-208-15 | Pince à courber Wire-bending pliers | 01 |
| 1202813-203-17 | Pince plate parallèle Flat nosed plier, parallel | 01 |

1 BROCHES
WIRES

501000F Instrument de pose pour broche
Wire instrument set



| Code | Description | Qté. |
|----------------|----------------------------------------------------------------|------|
| 501000FB | Boîte vide avec couvercle filtré. / Sterile container systems. | 01 |
| 501000FP1 | Panier. / Rack. | 01 |
| 501000P2 | Panier. / Rack. | 01 |
| 301041 | Broche de Kirschner Ø0,8 mm. / Kirschner wire Ø0,8 mm. | 10 |
| 301042 | Broche de Kirschner Ø1,0 mm. / Kirschner wire Ø1,0 mm. | 10 |
| 301043 | Broche de Kirschner Ø1,2 mm. / Kirschner wire Ø1,2 mm. | 10 |
| 301044 | Broche de Kirschner Ø1,4 mm. / Kirschner wire Ø1,4 mm. | 10 |
| 301045 | Broche de Kirschner Ø1,5 mm. / Kirschner wire Ø1,5 mm. | 10 |
| 301046 | Broche de Kirschner Ø1,6 mm. / Kirschner wire Ø1,6 mm. | 10 |
| 301047 | Broche de Kirschner Ø1,8 mm. / Kirschner wire Ø1,8 mm. | 10 |
| 301048 | Broche de Kirschner Ø2,0 mm. / Kirschner wire Ø2,0 mm. | 10 |
| 301049 | Broche de Kirschner Ø2,2 mm. Kirschner wire Ø2,2 mm. | 10 |
| 301050 | Broche de Kirschner Ø2,4 mm. Kirschner wire Ø2,4 mm. | 10 |
| 301051 | Broche de Kirschner Ø2,5 mm. Kirschner wire Ø2,5 mm. | 10 |
| 301052 | Broche de Kirschner Ø2,6 mm. Kirschner wire Ø2,6 mm. | 10 |
| 301053 | Broche de Kirschner Ø2,8 mm. Kirschner wire Ø2,8 mm. | 10 |
| 301054 | Broche de Kirschner Ø3,0 mm. Kirschner wire Ø3,0 mm. | 10 |
| 1202813-223-23 | Pince coupe broche. Wire cutter. | 01 |
| 202901 | Mini tendeur de broche. Mini wire tensionner. | 01 |
| 202921 | Tord-broche. Wire bender. | 01 |
| 101023/101021 | Mandrin universel avec clé. Universal chuck with key. | 01 |

1 BROCHES
WIRES

| Code | Description | Qté. |
|----------------|---------------------------------------------------------------------------|------|
| 1202813-203-17 | Pince universelle. Universal pliers. | 01 |
| 1202813-999-45 | Cisaille long. 47 cm / Ø max 6 mm. Scissors length 47 cm / Ø max 6 mm. | 01 |
| 1202813-122-18 | Perforateur à pointe carrée. Awl with square tip. | 01 |

1 BROCHES
WIRES

**301041-
301054** Broche de Kirschner.
Kirschner wire.



**1202813-
223-23** Pince coupe broche.
Wire cutter.



**101021/
101023** Mandrin universel avec clé.
Universal chuck with key.



**1202813-
203-17** Pince universelle.
Universal pliers.



**1202813-
999-45** Cisaille long.47cm /
Ømax 6 mm.
Scissors length.47cm /
Ømax 6 mm.



202921 Tord-broche.
Wire bender.



1 BROCHES
WIRES

**1202813-
122-18** Perforateur à pointe carrée.
Awl with square tip.



202901 Mini tendeur de broche.
Mini wire tensionner.



1 BROCHES
WIRES

501101F Instruments de pose pour broche et fils de cerclage
Wire and cerclage wire instruments set



| Code | Description | Qté. |
|-----------|-----------------------------------------------------------------|------|
| 501101FB | Boîte vide avec couvercle filtré. Sterile container systems. | 01 |
| 501101FP1 | Panier. / Rack. | 01 |
| 501101FP2 | Panier. / Rack. | 01 |
| 501101FP3 | Panier. / Rack. | 01 |
| 301000 | Fil de cerclage Ø0,6 mm. / Cerclage wire Ø0,6 mm. | 01 |
| 301001 | Fil de cerclage Ø0,8 mm. / Cerclage wire Ø0,8 mm. | 01 |
| 301002 | Fil de cerclage Ø1,0 mm. / Cerclage wire Ø1,0 mm. | 01 |
| 301003 | Fil de cerclage Ø1,2 mm. / Cerclage wire Ø1,2 mm. | 01 |
| 301041 | Broche de Kirschner Ø0,8 mm. / Kirschner wire Ø0,8 mm. | 10 |
| 301042 | Broche de Kirschner Ø1,0 mm. / Kirschner wire Ø1,0 mm. | 10 |
| 301043 | Broche de Kirschner Ø1,2 mm. / Kirschner wire Ø1,2 mm. | 10 |
| 301044 | Broche de Kirschner Ø1,4 mm. / Kirschner wire Ø1,4 mm. | 10 |
| 301045 | Broche de Kirschner Ø1,5 mm. / Kirschner wire Ø1,5 mm. | 10 |
| 301046 | Broche de Kirschner Ø1,6 mm. / Kirschner wire Ø1,6 mm. | 10 |
| 301047 | Broche de Kirschner Ø1,8 mm. / Kirschner wire Ø1,8 mm. | 10 |
| 301048 | Broche de Kirschner Ø2,0 mm. / Kirschner wire Ø2,0 mm. | 10 |
| 301049 | Broche de Kirschner Ø2,2 mm. / Kirschner wire Ø2,2 mm. | 10 |
| 301050 | Broche de Kirschner Ø2,4 mm. / Kirschner wire Ø2,4 mm. | 10 |
| 301051 | Broche de Kirschner Ø2,5mm. Kirschner wire Ø2,5 mm. | 10 |
| 301052 | Broche de Kirschner Ø2,6 mm. Kirschner wire Ø2,6 mm. | 10 |

1 BROCHES
WIRES

| Code | Description | Qté. |
|----------------|-------------------------------------------------------------------------|------|
| 301053 | Broche de Kirschner Ø2,8 mm. Kirschner wire Ø2,8 mm. | 10 |
| 301054 | Broche de Kirschner Ø3,0 mm. Kirschner wire Ø3,0 mm. | 10 |
| 1202813-222-23 | Pince coupe broche. Wire cutter. | 01 |
| 202901 | Mini tendeur de broche. Mini wire tensionner. | 01 |
| 202921 | Tord-broche. Wire bender. | 01 |
| 101023 /101021 | Mandrin universel avec clé. Universal chuck with key. | 01 |
| 1202813-203-17 | Pince universelle. Universal pliers. | 01 |
| 1202813-999-45 | Cisaille long. 47 cm / Ømax 6 mm. Scissors length 47 cm / Ømax 6 mm. | 01 |
| 1202813-124-21 | Pointe carrée. Square tip. | 01 |
| 1202813-240-01 | Pass fil (Grand modèle). Wire passer (Large model). | 01 |
| 1202813-240-02 | Pass fil (Moyen modèle). Wire passer (Medium model). | 01 |
| 1202813-240-03 | Pass fil (Petit modèle). Wire passer (Small model). | 01 |
| 1202813-244-28 | Torsadeur automatique pour fils. Automatic twister for wire. | 01 |
| 1202813-223-23 | Pince coupante. Wire cutter. | 01 |
| 1202813-208-15 | Pince à courber. Wire-bending pliers. | 01 |
| 1202813-203-17 | Pince plate parallèle. Flat nosed plier, parallel. | 01 |

2 AGRAFES
STAPLES

Agrafe de blount droite avec renfort
Straight reinforced blount staple



| Taille / Size (mm) | X (mm) | Y (mm) | Z (mm) | Code Co-Cr-Mo Alloy |
|--------------------|--------|--------|--------|---------------------|
| 10 | 10 | | | 308031 |
| 16 | 16 | | | 308032 |
| 22 | 22 | 22 | 4,9 | 308033 |
| 28 | 28 | | | 308034 |

Agrafe de blount oblique avec renfort
Oblique reinforced blount staple



| Taille / Size (mm) | X (mm) | Y (mm) | Z (mm) | Code Co-Cr-Mo Alloy |
|--------------------|--------|--------|--------|---------------------|
| 16 | 16 | | | 308041 |
| 22 | 22 | 22 | 4,9 | 308042 |
| 28 | 28 | | | 308043 |

2 AGRAFES
STAPLES

Agrafe de blount décalée
Stepped blount staple



| Taille / Size (mm) | X (mm) | Y (mm) | Z (mm) | A (mm) | B (mm) | Code Co-Cr-Mo Alloy |
|--------------------|--------|--------|--------|--------|--------|---------------------|
| 5 | | | | | 5 | 308051 |
| 10 | 22,25 | 30,5 | 4 | 13 | 10 | 308052 |
| 15 | | | | | 15 | 308053 |

Agrafe à ligament
Ligament staple



| Taille / Size (mm) | X (mm) | Y (mm) | Z (mm) | A (mm) | Code Co-Cr-Mo Alloy |
|--------------------|--------|--------|--------|--------|---------------------|
| 6 | 11 | | | 6 | 308061 |
| 8 | 13 | | | 8 | 308062 |
| 11 | 16 | 25 | 3,7 | 11 | 308063 |
| 16 | 21 | | | 16 | 308064 |

Agrafe pour ostéotomie
Osteotomy staple



| Taille / Size (mm) | X (mm) | Y (mm) | Z (mm) | A (mm) | B (mm) | Code Co-Cr-Mo Alloy |
|--------------------|--------|--------|--------|--------|--------|---------------------|
| 5 | | 35 | | | 5 | 308071 |
| 10 | 30 | 40 | 4,7 | 17 | 10 | 308072 |
| 15 | | 45 | | | 15 | 308073 |

2 AGRAFES
STAPLES

Agrafe de variation droite
Varisation staple straight



| Ø (mm) | Larg. / Haut (mm) Width / Height (mm) | Code SS |
|--------|------------------------------------------|---------|
| 1,0 | 10/10 | 308001 |
| 1,2 | 12/12 | 308002 |
| 1,5 | 15/15 | 308003 |
| 1,8 | 15/15 | 308004 |
| 2,0 | 15/15 | 308005 |

Agrafe de variation oblique
Varisation staple angulated



| Ø (mm) | Larg. / Haut (mm) Width / Height (mm) | Code SS |
|--------|------------------------------------------|---------|
| 1,0 | 10/10 | 308011 |
| 1,2 | 12/12 | 308012 |
| 1,5 | 15/15 | 308013 |
| 1,8 | 15/15 | 308014 |
| 2,0 | 15/15 | 308015 |

Agrafe pour cartilage
Staple for the cartilage



| Ø (mm) | Larg. / Haut (mm) Width / Height (mm) | Code SS |
|--------|------------------------------------------|---------|
| | 10/03 | 308021 |
| 0,8 | 15/03 | 308022 |
| | 20/03 | 308023 |

2 AGRAFES
STAPLES

508000F Instruments pour agrafe
Staple instruments set



| Code | Description | Qté. |
|----------|--------------------------------------------------------------|------|
| 508000FB | Boite vide avec filtre. Sterile container systems. | 01 |
| 508000FP | Plateau. Rack. | 01 |
| 508001 | Porte-agrafe. Staple inserter. | 01 |
| 508002 | Impacteur pour agrafe. Staple impactor. | 01 |
| 508003 | Extracteur pour agrafe. Staple extractor. | 01 |
| 508004 | Impacteur pour agrafe ligament. Ligament staple impactor. | 01 |

508001 Porte-agrafe.
Staple inserter.



508003 Extracteur pour agrafe.
Staple extractor.



508002 Impacteur pour agrafe.
Staple impactor.



508004 Impacteur pour agrafe ligament.
Ligament staple impactor.



3 FICHES
PINS

Fiche transfixiante simple
Transfixing pin without thread



| Ø (mm) | Longueur/Length (mm) | Code SS |
|--------|----------------------|---------|
| 3 | 150 | 307101 |
| | 200 | 307103 |
| 4 | 200 | 307001 |
| | 250 | 307002 |
| | 300 | 307003 |

Fiche transfixiante à filetage central
Transfixing pin with central thread



| Ø Fiche / Ø Pin (mm) | Ø Filetée / Ø Threaded (mm) | Longueur/Length (mm) | Long. filetée / Threaded length (mm) | Code SS |
|----------------------|-----------------------------|----------------------|--------------------------------------|---------|
| 3 | 4 | 200 | 20 | 307124 |
| | | | 30 | 307125 |
| | | | 40 | 307126 |
| 4 | 5 | 200 | 40 | 307021 |
| | | | 250 | 307022 |
| | | | 250 | 307023 |
| | | | 300 | 307024 |

3 FICHES
PINS

Demi-fiche à os cortical, perforante, auto taraudante
Self drilling tapping cortical bone pin



| Ø (mm) | Longueur/Length (mm) | Long. filetée / Threaded length (mm) | Code SS |
|--------|----------------------|--------------------------------------|---------|
| 3 | 60 | 15 | 307141 |
| | 80 | 20 | 307142 |
| | 110 | 25 | 307143 |
| | 120 | 35 | 307041 |
| 4 | 150 | 40 | 307042 |
| | 150 | 45 | 307043 |
| | 180 | 50 | 307044 |
| | 200 | 50 | 307045 |
| 5 | 120 | 50 | 307241 |
| | 150 | 50 | 307242 |
| | 180 | 50 | 307243 |
| | 200 | 60 | 307244 |

3 FICHES
PINS

Fiche à os cortical Ø6-5 mm,
Cortical bone pin Ø6-5 mm



| Longueur/Length (mm) | Long. fileté / Threaded length (mm) | Code SS |
|----------------------|----------------------------------------|---------|
| 120 | 50 | 307401 |
| 150 | | 307402 |
| 180 | | 307403 |
| 200 | | 307404 |
| 220 | | 307405 |
| 250 | | 307406 |
| 300 | | 307407 |

Fiche à os spongieux Ø6-5 mm
Cancellous bone pin Ø6-5 mm



| Longueur/Length (mm) | Long. fileté / Threaded length (mm) | Code SS |
|----------------------|----------------------------------------|---------|
| 120 | 50 | 307411 |
| 150 | | 307412 |
| 180 | | 307413 |
| 200 | | 307414 |
| 220 | | 307415 |
| 250 | | 307416 |
| 300 | | 307417 |

3 FICHES
PINS

Fiche à os cortical Ø4,5-3,5 mm, tige Ø6 mm
Cortical bone pin Ø4,5-3,5 mm, shaft Ø6 mm



| Longueur/Length (mm) | Long. fileté / Threaded length (mm) | Code SS |
|----------------------|----------------------------------------|---------|
| 60 | 20 | 307301 |
| 70 | | 307302 |
| 80 | | 307303 |
| 100 | 30 | 307304 |
| 120 | | 307305 |
| 120 | 60 | 307306 |

Fiche à os cortical Ø3,5-3,2 mm, tige Ø6 mm
Cortical bone pin Ø3,5-3,2 mm, shaft Ø6 mm



| Longueur/Length (mm) | Long. fileté / Threaded length (mm) | Code SS |
|----------------------|----------------------------------------|---------|
| 60 | 20 | 307311 |
| 70 | 20 | 307312 |
| 80 | 30 | 307313 |
| 90 | 40 | 307314 |

3 FICHES
PINS

Fiche à os cortical Ø3,0-2,5 mm, tige Ø6 mm
Cortical bone pin Ø3,0-2,5 mm, shaft Ø6 mm



| Longueur/Length (mm) | Long. fileté / Threaded length (mm) | Code SS |
|----------------------|----------------------------------------|---------|
| 70 | 20 | 307321 |
| 90 | 40 | 307322 |

Fiche à os cortical Ø3,3-3,0 mm, tige Ø4 mm
Cortical bone pin Ø3,3-3,0 mm, shaft Ø4 mm



| Longueur/Length (mm) | Long. fileté / Threaded length (mm) | Code SS |
|----------------------|----------------------------------------|---------|
| 70 | 20 | 307331 |
| 80 | 35 | 307332 |

Fiche à os cortical Ø3,0-2,5 mm, tige Ø4 mm
Cortical bone pin Ø3,0-2,5 mm, shaft Ø4 mm



| Longueur/Length (mm) | Long. fileté / Threaded length (mm) | Code SS |
|----------------------|----------------------------------------|---------|
| 70 | 20 | 307341 |
| 90 | 40 | 307342 |

3 FICHES
PINS

Mini fiche à os cortical Ø3,0-2,5 mm, tige Ø3 mm
Mini cortical bone pin Ø3,0-2,5 mm, shaft Ø3 mm



| Longueur/Length (mm) | Long. fileté / Threaded length (mm) | Code SS |
|----------------------|----------------------------------------|---------|
| 50 | 18 | 307351 |
| 60 | 20 | 307352 |
| 70 | 20 | 307353 |

Mini fiche à os cortical Ø2,5-2,0 mm, tige Ø3 mm
Mini cortical bone pin Ø2,5-2,0 mm, shaft Ø3 mm



| Longueur/Length (mm) | Long. fileté / Threaded length (mm) | Code SS |
|----------------------|----------------------------------------|---------|
| 40 | 15 | 307361 |
| 45 | 20 | 307362 |

3 FICHES
PINS

Fiche à os cortical Ø5 mm
Cortical bone pin Ø5 mm



| Longueur/Length (mm) | Long. fileté / Threaded length (mm) | Code SS |
|----------------------|----------------------------------------|---------|
| 120 | 40 | 307201 |
| 150 | | 307202 |
| 180 | | 307203 |
| 200 | | 307204 |
| 220 | | 307205 |
| 250 | | 307206 |
| 300 | | 307207 |

Fiche à os spongieux Ø5 mm
Cancellous bone pin Ø5 mm



| Longueur/Length (mm) | Long. fileté / Threaded length (mm) | Code SS |
|----------------------|----------------------------------------|---------|
| 120 | 40 | 307211 |
| 150 | | 307212 |
| 180 | | 307213 |
| 200 | | 307214 |
| 220 | | 307215 |
| 250 | | 307216 |
| 300 | | 307217 |

Chapitre K

IMPLANTS PEDIATRIQUES
PEDIATRIC IMPLANTS



J3
025

1 CLOUS FLEXIBLE
FLEXIBLE NAILS

Clou intra-médullaire flexible type ENDER
Flexible intramedullary nail ENDER type



| Ø (mm) | Longueur/Length (mm) | Code SS | Code Titanium |
|--------|----------------------|---------|---------------|
| Ø4,5 | 250 | 302001 | 302001T |
| | 260 | 302002 | 302002T |
| | 270 | 302003 | 302003T |
| | 280 | 302004 | 302004T |
| | 290 | 302005 | 302005T |
| | 300 | 302006 | 302006T |
| | 310 | 302007 | 302007T |
| | 320 | 302008 | 302008T |
| | 330 | 302009 | 302009T |
| | 340 | 302010 | 302010T |
| | 350 | 302011 | 302011T |
| | 360 | 302012 | 302012T |
| | 370 | 302013 | 302013T |
| | 380 | 302014 | 302014T |
| | 390 | 302015 | 302015T |
| | 400 | 302016 | 302016T |
| | 410 | 302017 | 302017T |
| | 420 | 302018 | 302018T |
| | 430 | 302019 | 302019T |
| | 440 | 302020 | 302020T |
| | 450 | 302021 | 302021T |
| | 460 | 302022 | 302022T |
| | 470 | 302023 | 302023T |
| | 480 | 302024 | 302024T |
| | 490 | 302025 | 302025T |
| | 500 | 302026 | 302026T |

1 CLOUS FLEXIBLE
FLEXIBLE NAILS

502001F Instrument de pose pour clou flexible type ENDER
Flexible nail ENDER type instrument set



| Code | Description | Qté. |
|----------|------------------------------------------------------|------|
| 502001FB | Boite vide avec filtre. Sterile container system. | 01 |
| 502001FP | Panier. Rack . | 01 |
| 502002 | Gabarit de pliage. Bending device. | 01 |
| 100004 | Marteau en inox 300 gr. St. steel hammer 300 gr. | 01 |
| 502533 | Perforateur à main coudé. Curved Awl. | 01 |
| 502003 | Impacteur. Nail impactor. | 01 |
| SC14001 | Crochet extracteur. Extractor hook. | 01 |

1 CLOUS FLEXIBLE
FLEXIBLE NAILS

502002 Gabarit de pliage.
Bending device.



100004 Marteau en inox 300 gr.
St. steel hammer 300 gr.



502533 Perforateur à main coudé.
Curved Awl.



502003 Impacteur.
Nail impactor.



SC14001 Crochet extracteur.
Extractor hook.



2 CLOUS TELESCOPIQUES
TELESCOPIC NAILS

Clou télescopique
Telescopic nail



| Ø clou / Ø Nail (mm) | Ø Tube (mm) | Longueur/Length (mm) | Code |
|-------------------------|-------------|-------------------------|--------|
| 2,5 | 4,0 | 200 | 302031 |
| | | 240 | 302032 |
| 3,5 | 5,0 | 240 | 302033 |
| | | 280 | 302034 |
| 4,5 | 6,0 | 250 | 302035 |
| | | 300 | 302036 |

Instrumentation de pose / Instruments set

Porte-clou
Nail holder



| Ø (mm) | Code |
|--------|--------|
| 4,2 | 502031 |
| 5,2 | 502032 |
| 6,2 | 502033 |

Guide



| Ø (mm) | Code |
|--------|--------|
| 4 | 502036 |
| 5 | 502037 |
| 6 | 502038 |

2 CLOUS TELESCOPIQUES
TELESCOPIC NAILS

502051 Impacteur
Inserter



**Mèche
Drill**



| Ø (mm) | Code |
|--------|--------|
| 4 | 502041 |
| 5 | 502042 |
| 6 | 502043 |

3 BROCHES HUMERALES
HUMERAL NAILS

**Clou élastique
Elastic nail**



| Ø (mm) | Taille /Size (mm) | Code SS | Code Titanium |
|--------|-------------------|----------|---------------|
| Ø2,0 | 300x30° | 301701-1 | 301701-1T |
| | 300x45° | 301701-4 | 301701-4T |
| | 400x30° | 301701-2 | 301701-2T |
| | 400x45° | 301701-5 | 301701-5T |
| | 450x30° | 301701-3 | 301701-3T |
| | 450x45° | 301701-6 | 301701-6T |
| Ø2,5 | 300x30° | 301701-7 | 301701-7T |
| | 300x45° | 301702-1 | 301702-1T |
| | 400x30° | 301701-8 | 301701-8T |
| | 400x45° | 301702-2 | 301702-2T |
| | 450x30° | 301701 | 301701T |
| | 450x45° | 301702 | 301702T |
| Ø2,8 | 300x30° | 301721-1 | 301721-1T |
| | 300x45° | 301722-1 | 301722-1T |
| | 400x30° | 301721-2 | 301721-2T |
| | 400x45° | 301722-2 | 301722-2T |
| | 450x30° | 301721 | 301721T |
| | 450x45° | 301722 | 301722T |

3 BROCHES HUMERALES
HUMERAL NAILS

| Ø (mm) | Taille /Size (mm) | Code SS | Code Titanium |
|--------|-------------------|----------|---------------|
| Ø3,0 | 300x30° | 301741-1 | 301741-1T |
| | 300x45° | 301742-1 | 301742-1T |
| | 400x30° | 301741-2 | 301741-2T |
| | 400x45° | 301742-2 | 301742-2T |
| | 450x30° | 301741 | 301741T |
| | 450x45° | 301742 | 301742T |
| Ø3,5 | 300x30° | 301761-1 | 301761-1T |
| | 300x45° | 301762-1 | 301762-1T |
| | 400x30° | 301761-2 | 301761-2T |
| | 400x45° | 301762-2 | 301762-2T |
| | 450x30° | 301761 | 301761T |
| | 450x45° | 301762 | 301762T |
| Ø4,0 | 300x30° | 301781-1 | 301781-1T |
| | 300x45° | 301782-1 | 301782-1T |
| | 400x30° | 301781-2 | 301781-2T |
| | 400x45° | 301782-2 | 301782-2T |
| | 450x30° | 301781 | 301781T |
| | 450x45° | 301782 | 301782T |

3 BROCHES HUMERALES
HUMERAL NAILS

501701F Set instruments pour broche humérale
Humeral wire Instrument set



| Code | Description | Qté. |
|----------|-----------------------------------------------------------------------------------------------|------|
| 501701FB | Boite vide avec filtre. Sterile container systems. | 01 |
| 501701FP | Plateau. Rack. | 01 |
| 501711 | Poinçon pour broche humerale. Awl for humeral wire. | 01 |
| 501712 | Instrument d'insertion pour broche humerale. Insert for humeral wire. | 01 |
| 501713 | Pince d'extraction pour broche humerale. Extraction pliers for humeral wire. | 01 |
| 501714 | Pince coupante pour broche humerale. Cutter for humeral wire. | 01 |
| 501715 | Impacteur, pour broche intramedullaire humerale. Impactor for humeral intramedullary wire. | 01 |

4 VIS TELESCOPIQUES POUR EPIPHYSIOLYSES
TELESCOPIC SCREWS FOR EPIPHYSIOLYSIS

Vis télescopique pour epiphysiolyse Ø5,0 mm®
Telescopic screw for epiphysiolysis Ø5,0 mm



| L (mm) | Code SS | Code Titanium |
|--------|---------|---------------|
| 60 | 316001 | 316001T |
| 65 | 316002 | 316002T |
| 70 | 316003 | 316003T |
| 75 | 316004 | 316004T |
| 80 | 316005 | 316005T |
| 85 | 316006 | 316006T |
| 90 | 316007 | 316007T |
| 95 | 316008 | 316008T |
| 100 | 316009 | 316009T |
| 105 | 316010 | 316010T |
| 110 | 316011 | 316011T |

Vis télescopique pour epiphysiolyse Ø7,0 mm®
Telescopic screw for epiphysiolysis Ø7,0 mm



| L (mm) | Code SS | Code Titanium |
|--------|---------|---------------|
| 60 | 316021 | 316021T |
| 65 | 316022 | 316022T |
| 70 | 316023 | 316023T |
| 75 | 316024 | 316024T |
| 80 | 316025 | 316025T |
| 85 | 316026 | 316026T |
| 90 | 316027 | 316027T |
| 95 | 316028 | 316028T |
| 100 | 316029 | 316029T |
| 105 | 316030 | 316030T |
| 110 | 316031 | 316031T |

4 VIS TELESCOPIQUES POUR EPIPHYSIOLYSES
TELESCOPIC SCREWS FOR EPIPHYSIOLYSIS

516000F Set d'instruments pour vis télescopique pour epiphysiolys
Telescopic screw for epiphysiolysis instrument set



| Code | Description | Qté. |
|-----------|---------------------------------------------------------------------------------------------------------------|------|
| 516000FB | Boîte vide avec couvercle filtré. / Sterile container systems. | 01 |
| 516000FP1 | Panier. / Rack. | 01 |
| 516000FP2 | Panier. / Rack. | 01 |
| 516000FP3 | Panier. / Rack. | 01 |
| 516000FC1 | Râtelier pour vis. / Screw rack. | 01 |
| 516001 | Mèche à trois étages canulée pour vis céphalique Ø7,0 mm. Triple reamer cannulated for lag screw Ø7,0 mm. | 01 |
| 516002 | Mèche à trois étages canulée pour vis céphalique Ø5,0 mm. Triple reamer cannulated for lag screw Ø5,0 mm. | 01 |
| 516003 | Tige de maintien de la vis céphalique Ø7,0 mm. Rod holding the lag screw Ø7,0 mm. | 01 |
| 516004 | Tige de maintien de la vis céphalique Ø5,0 mm. Rod holding the lag screw Ø5,0 mm. | 01 |
| 516005 | Tige de maintien du canon Ø10 mm. Rod holding the cannon Ø10 mm. | 01 |
| 516006 | Tige de maintien du canon Ø8,0 mm. Rod holding the cannon Ø8,0 mm. | 01 |
| 516007 | Clé de vissage pour vis céphalique Ø7,0 mm. Lag screw wrench Ø7,0 mm. | 01 |
| 516008 | Clé de vissage pour vis céphalique Ø5,0 mm. Lag screw wrench Ø5,0 mm. | 01 |
| 516011 | Douille de guidage Ø12xØ14x150 mm avec plaque de maintien. Guide sleeve Ø12xØ14x150 mm with plate holding. | 01 |
| 516012 | Douille de guidage Ø10xØ12x120 mm avec plaque de maintien. Guide sleeve Ø10xØ12x120 mm with plate holding. | 01 |
| 516013 | Guide broche Ø2 mm. / Wire guide Ø2 mm. | 01 |
| 516014 | Guide broche Ø1,5 mm. / Wire guide Ø1,5 mm. | 01 |

4 VIS TELESCOPIQUES POUR EPIPHYSIOLYSES
TELESCOPIC SCREWS FOR EPIPHYSIOLYSIS

| Code | Description | Qté. |
|------------|--------------------------------------------------------------------------------------------------------------------|------|
| 516015 | Broche de nettoyage Ø2,0x300 mm. Cleaning wire Ø2,0x300 mm. | 01 |
| 516016 | Broche de nettoyage Ø1,5x300 mm. Cleaning wire Ø1,5x300 mm. | 01 |
| 516017 | Tournevis avec manche Hex.3,5. Hexagonal screw driver Hex.3,5 with handle. | 01 |
| 516018 | Jauge de profondeur, sur broche Ø2,0 mm. Depth gauge on Ø2,0 mm wire. | 01 |
| 516019 | Impacteur. Impactor. | 01 |
| 516020 | Clé de vissage perforée Hex.10 pour vis céphalique Ø7,0 mm. Cannulated wrench Hex.10 for Ø7,0 mm lag screw. | 01 |
| 516021 | Clé de vissage perforée Hex.8,0 pour vis céphalique Ø5,0 mm. Cannulated wrench Hex.8,0 for Ø5,0 mm lag screw. | 01 |
| 503017 | Tournevis préhenseur Hex.3,5. Self-retaining Hex.3,5 screw driver. | 01 |
| 100290 | Guide d'angle variable DHS-DCS (90°/95°/130°/135°/140°). DHS-DCS Variable angle guide (90°/95°/130°/135°/140°). | 01 |
| 509286 | Viseur réglable parallèle pour broche conductrice Ø2,0 mm. Adjustable parallel guide for wire Ø2,0 mm. | 01 |
| 502538 | Clé plate Hex.10. Hex.10 plate wrench. | 01 |
| 301210-300 | Broche à extrémité filetée Ø1,5x300 mm. Threaded pin Ø1,5x300 mm. | 03 |
| 301065 | Broche de Kirschner Ø1,5x300 mm. Kirschner wire Ø1,5x300 mm. | 03 |
| 301214 | Broche à extrémité filetée Ø2,0x300 mm. Threaded pin Ø2,0x300 mm. | 03 |
| 301068 | Broche de Kirschner Ø2,0x300 mm. Kirschner wire Ø2,0x300 mm. | 03 |

4 VIS TELESCOPIQUES POUR EPIPHYSIOLYSES
TELESCOPIC SCREWS FOR EPIPHYSIOLYSIS

516001 Mèche à trois étages canulée pour vis céphalique Ø7,0 mm.
Triple reamer cannulated for lag screw Ø7,0 mm.



516002 Mèche à trois étages canulée pour vis céphalique Ø5,0 mm.
Triple reamer cannulated for lag screw Ø5,0 mm.



516003 Tige de maintien de la vis céphalique Ø7,0 mm.
Rod holding the lag screw Ø7,0 mm.



516004 Tige de maintien de la vis céphalique Ø5,0 mm.
Rod holding the lag screw Ø5,0 mm.



516005 Tige de maintien du canon Ø10mm.
Rod holding the cannon Ø10mm.



516006 Tige de maintien du canon Ø8,0 mm.
Rod holding the cannon Ø8,0 mm.



4 VIS TELESCOPIQUES POUR EPIPHYSIOLYSES
TELESCOPIC SCREWS FOR EPIPHYSIOLYSIS

516007 Clé de vissage pour vis céphalique Ø7,0 mm.
Lag screw wrench Ø7,0 mm.



516008 Clé de vissage pour vis céphalique Ø5,0 mm.
Lag screw wrench Ø5,0 mm.



516011 Douille de guidage Ø12xØ14x150 mm avec plaque de maintien.
Guide sleeve Ø12xØ14x150 mm with holding plate.



516012 Douille de guidage Ø10xØ12x120 mm avec plaque de maintien.
Guide sleeve Ø10xØ12x120 mm with holding plate.



516013 Guide broche Ø2 mm.
Wire guide Ø2 mm.



516014 Guide broche Ø1,5 mm.
Wire guide Ø1,5 mm.



4 VIS TELESCOPIQUES POUR EPIPHYSIOLYSES
TELESCOPIC SCREWS FOR EPIPHYSIOLYSIS

516015 Broche de nettoyage Ø2,0x300 mm.
Cleaning wire Ø2,0x300 mm.



516016 Broche de nettoyage Ø1,5x300 mm.
Cleaning wire Ø1,5x300 mm.



516017 Tournevis avec manche Hex.3,5.
Hexagonal screw driver Hex.3,5 with handle.



516018 Jauge de profondeur, sur broche Ø2,0 mm.
Depth gauge on Ø2,0 mm wire.



516019 Impacteur.
Impactor.



516020 Clé de vissage perforée Hex.10 pour vis céphalique Ø7,0 mm.
Cannulated wrench Hex.10 for Ø7,0 mm lag screw.



K4
013

K4
014

4 VIS TELESCOPIQUES POUR EPIPHYSIOLYSES
TELESCOPIC SCREWS FOR EPIPHYSIOLYSIS

516021 Clé de vissage perforée
Hex.8,0 pour vis céphalique
Ø5,0 mm.
Cannulated wrench Hex.8,0
for Ø5,0 mm lag screw.



509286 Visseur réglable parallèle
pour broche conductrice
Ø2,0 mm.
Adjustable parallel guide for
wire Ø2,0 mm.



502538 Clé plate Hex.10.
Hex.10 plate wrench.



100290 Guide d'angle va-
riable DHS-DCS
(90°/95°/130°/135°/140°).
DHS-DCS va-
riable angle guide
(90°/95°/130°/135°/140°).



301210 Broche à extrémité fileté
Ø1,5x300 mm.
-300 Threaded pin Ø1,5x300
mm.



503017 Tournevis préhenseur
Hex.3,5.
Self-retaining Hex.3,5
screw driver.



4 VIS TELESCOPIQUES POUR EPIPHYSIOLYSES
TELESCOPIC SCREWS FOR EPIPHYSIOLYSIS

301214 Broche à extrémité fileté
Ø2,0x300 mm.
Threaded pin Ø2,0x300
mm.



301065 Broche de Kirschner
Ø1,5x300 mm.
Kirschner wire Ø1,5x300 mm.



301068 Broche de Kirschner
Ø2,0x300 mm.
Kirschner wire Ø2,0x300
mm.



5 LAMES PLAQUES INTERTROCHANTERIENNES PERFOREES LCP
CANNULATED INTERTROCHANTERIC LCP ANGLED PLATES

Lame plaque LCP canulée pour vis VTV 3,5 mm
Cannulated LCP angled blade plate for screw VTV 3,5 mm



| Trous / Holes | Angle(°) | Translation (mm) | Longueur/Length (mm) | Code Titanium |
|---------------|----------|------------------|----------------------|---------------|
| 3 | 90 | 8 | 26 | 31504026T |
| | | | 28 | 31504028T |
| | | | 32 | 31504032T |
| | | | 35 | 31504035T |
| | | | 38 | 31504038T |
| | | | 40 | 31504040T |

Vis de verrouillage VTV Ø3,5 mm
VTV locking screw Ø3,5 mm



| Longueur/Length (mm) | Code Titanium | Longueur/Length (mm) | Code Titanium |
|----------------------|---------------|----------------------|---------------|
| 10 | 31505010T | 36 | 31505036T |
| 12 | 31505012T | 38 | 31505038T |
| 14 | 31505014T | 40 | 31505040T |
| 16 | 31505016T | 42 | 31505042T |
| 18 | 31505018T | 44 | 31505044T |
| 20 | 31505020T | 45 | 31505045T |
| 22 | 31505022T | 46 | 31505046T |
| 24 | 31505024T | 48 | 31505048T |
| 26 | 31505026T | 50 | 31505050T |
| 28 | 31505028T | 52 | 31505052T |
| 30 | 31505030T | 55 | 31505055T |
| 32 | 31505032T | 58 | 31505058T |
| 34 | 31505034T | 60 | 31505060T |

5 LAMES PLAQUES INTERTROCHANTERIENNES PERFOREES LCP
CANNULATED INTERTROCHANTERIC LCP ANGLED PLATES

Vis à os cortical Ø3,5 mm
Cortical bone screw Ø3,5 mm



| Longueur/Length (mm) | Code Titanium | Longueur/Length (mm) | Code Titanium |
|----------------------|---------------|----------------------|---------------|
| 10 | 309310T | 32 | 309332T |
| 12 | 309312T | 34 | 309334T |
| 14 | 309314T | 36 | 309336T |
| 16 | 309316T | 38 | 309338T |
| 18 | 309318T | 40 | 309340T |
| 20 | 309320T | 42 | 309342T |
| 22 | 309322T | 44 | 309344T |
| 24 | 309324T | 46 | 309346T |
| 26 | 309326T | 48 | 309348T |
| 28 | 309328T | 50 | 309350T |
| 30 | 309330T | | |

5 LAMES PLAQUES INTERTROCHANTERIENNES PERFOREES LCP
CANNULATED INTERTROCHANTERIC LCP ANGLED PLATES

Lame plaque LCP canulée pour vis VTV Ø5,0 mm
Cannulated LCP angled blade plate for VTV screw Ø5,0 mm



| Trous / Holes | Angle(°) | Translation (mm) | Longueur/Length (mm) | Code Titanium |
|---------------|----------|------------------|----------------------|---------------|
| 3 | 90 | 8 | 40 | 31504140T |
| | | | 45 | 31504145T |
| | | | 50 | 31504150T |
| | | | 55 | 31504155T |
| | | | 60 | 31504160T |
| | | | 65 | 31504165T |

Vis de verrouillage VTV Ø5,0 mm, auto taraudante
Self-tapping VTV locking screw Ø5,0 mm



| Longueur/Length (mm) | Code Titanium | Longueur/Length (mm) | Code Titanium |
|----------------------|---------------|----------------------|---------------|
| 14 | 31505114T | 42 | 31505142T |
| 16 | 31505116T | 44 | 31505144T |
| 18 | 31505118T | 46 | 31505146T |
| 20 | 31505120T | 48 | 31505148T |
| 22 | 31505122T | 50 | 31505150T |
| 24 | 31505124T | 55 | 31505155T |
| 26 | 31505126T | 60 | 31505160T |
| 28 | 31505128T | 65 | 31505165T |
| 30 | 31505130T | 70 | 31505170T |
| 32 | 31505132T | 75 | 31505175T |
| 34 | 31505134T | 80 | 31505180T |
| 36 | 31505136T | 85 | 31505185T |
| 38 | 31505138T | 90 | 31505190T |
| 40 | 31505140T | | |

5 LAMES PLAQUES INTERTROCHANTERIENNES PERFOREES LCP
CANNULATED INTERTROCHANTERIC LCP ANGLED PLATES

Vis à os cortical Ø4,5 mm
Cortical bone screw Ø4,5 mm



| Longueur/Length (mm) | Code Titanium | Longueur/Length (mm) | Code Titanium |
|----------------------|---------------|----------------------|---------------|
| 16 | 309416T | 50 | 309450T |
| 18 | 309418T | 52 | 309452T |
| 20 | 309420T | 54 | 309454T |
| 22 | 309422T | 56 | 309456T |
| 24 | 309424T | 58 | 309458T |
| 26 | 309426T | 60 | 309460T |
| 28 | 309428T | 65 | 309465T |
| 30 | 309430T | 70 | 309470T |
| 32 | 309432T | 75 | 309475T |
| 34 | 309434T | 80 | 309480T |
| 36 | 309436T | 85 | 309485T |
| 38 | 309438T | 90 | 309490T |
| 40 | 309440T | 95 | 309495T |
| 42 | 309442T | 100 | 309496T |
| 44 | 309444T | 105 | 309497T |
| 46 | 309446T | 110 | 309498T |
| 48 | 309448T | | |

5 LAMES PLAQUES INTERTROCHANTERIENNES PERFOREES LCP
CANNULATED INTERTROCHANTERIC LCP ANGLED PLATES

515040F Instruments de pose pour lame plaque intertrochantérienne LCP
Intertrochanteric LCP angled blade plate instrument set



| Code | Description | Qté. |
|------------|----------------------------------------------------------------------------------------------------------------------------------------------|------|
| 515040F | Boîte vide avec couvercle filtré. / Sterile container systems. | 01 |
| 515040FP1 | Panier. / Rack. | 01 |
| 515040FP2 | Panier. / Rack. | 01 |
| 301067 | Broche de Kirschner Ø1,8 avec extrémité trocar. Kirschner wire Ø1,8 with trocar tip. | 03 |
| 505601 | Ciseau conducteur canulée Ø2 mm pour lame plaque (Petit modèle). Seating chisel, cannulated, Ø2 mm, for angled blade (Small model). | 01 |
| 505611 | Ciseau conducteur canulée Ø2 mm pour lame plaque (Grand modèle). Seating chisel, cannulated, Ø2 mm, for angled blade plate (Large model). | 01 |
| 505602 | Impacteur pour lame plaque (Petit modèle). Impactor for angled blade plate (Small model). | 01 |
| 505612 | Impacteur pour lame plaque (Grand modèle). Impactor for angled blade plate (Large model). | 01 |
| 505026 | Marteau diapason. / Slotted hammer. | 01 |
| 515058 | Tournevis Hex.2,5 dynamométrique 1,5Nm maxi avec douille pincette. Torque-limiting 1,5Nm max screwdriver with holding sleeve Hex.2,5. | 01 |
| 101041 | Tournevis hexagonal avec douille-pincette Hex.2,5. Hexagonal screw driver, with holding sleeve, Hex.2,5. | 01 |
| 515057 | Guide broche simple Ø1,2 mm. / Wire guide Ø1,2 mm. | 02 |
| 504215 | Jauge de profondeur, de 0 à 60 mm. Depth gauge, measuring range up to 60 mm. | 01 |
| 515059 | Mèche à verrouillage rapide, Ø2,8x160 mm type AO. Drill with quick coupling Ø2,8x160 mm AO type. | 02 |
| 515060 | Taraud à verrouillage rapide type AO pour vis LCP Ø3,5 mm. Tap for Ø3,5 mm LCP screw, with AO type quick coupling. | 01 |
| 301063-150 | Broche M/T Ø1,2x150 mm. Wire, round M/T Ø1,2x150 mm. | 03 |

5 LAMES PLAQUES INTERTROCHANTERIENNES PERFOREES LCP
CANNULATED INTERTROCHANTERIC LCP ANGLED PLATES

| Code | Description | Qté. |
|--------|--------------------------------------------------------------------------------------------------------------------------------------|------|
| 515056 | Guide mèche simple Ø2,8 mm pour trous LCP. Ø2,8 mm threaded drill guide for LCP hole. | 03 |
| 101042 | Tournevis hexagonal avec douille-pincette Hex. 3,5mm. Hexagonal screw driver, with holding sleeve, Hex. 3,5mm. | 01 |
| 515083 | Tournevis Hex.3,5 dynamométrique 4Nm maxi avec douille pincette. Torque-limiting 4Nm max screwdriver with holding sleeve Hex.3,5. | 01 |
| 515084 | Mèche à verrouillage rapide type AO Ø4,3 mm. Ø4,3 mm drill bit with AO type quick coupling. | 02 |
| 515081 | Guide mèche fileté Ø4,3x100 mm. Ø4,3x100 mm threaded drill guide. | 03 |
| 515085 | Taraud à verrouillage rapide type AO pour vis LCP Ø5x200 mm. Tap for Ø5x200 mm LCP screw, with quick coupling type AO. | 01 |
| 504319 | Jauge de profondeur, de 0 à 120 mm. Depth gauge, measuring range up to 120 mm. | 01 |
| 515082 | Guide broche simple Ø2,0x120 mm. Single wire guide Ø2,0x120 mm. | 02 |

5 LAMES PLAQUES INTERTROCHANTERIENNES PERFOREES LCP
CANNULATED INTERTROCHANTERIC LCP ANGLED PLATES

301067 Broche de Kirschner Ø1,8
extrémité trocar.
Kirschner wire Ø1,8 with
trocar tip.



505601 Ciseau conducteur canulée
Ø2 mm pour lame plaque
(Petit modèle).
Seating chisel, cannulated
Ø2 mm, for angled blade
(Small model).



505611 Ciseau conducteur canulée
Ø2 mm pour lame plaque
(Grand modèle).
Seating chisel, cannulated
Ø2 mm, for angled blade
plate (Large model).



505602 Impacteur pour lame
plaque
(Petit modèle).
Impactor for angled blade
plate
(Small model).



505612 Impacteur pour lame
plaque
(Grand modèle).
Impactor for angled blade
plate (Large model).



505026 Marteau diapason.
Slotted hammer.

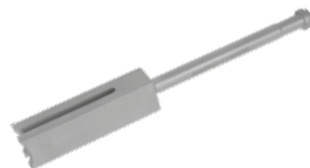

5 LAMES PLAQUES INTERTROCHANTERIENNES PERFOREES LCP
CANNULATED INTERTROCHANTERIC LCP ANGLED PLATES

515058 Tournevis Hex.2,5
dynamométrique 1,5Nm
maxi avec douille pincette.
Torque-limiting 1,5Nm max
screwdriver with holding
sleeve Hex.2,5.



101041 Tournevis hexagonal avec
douille-pincette Hex.2,5.
Hexagonal screw driver,
with holding sleeve,
Hex.2,5.



515057 Guide broche simple Ø1,2
mm.
Wire guide Ø1,2 mm.



504215 Jauge de profondeur, de 0
à 60 mm.
Depth gauge, measuring
range up to 60 mm.



515059 Mèche à verrouillage
rapide, Ø2,8x160 mm
type AO.
Drill with quick coupling
Ø2,8x160 mm AO type.



515060 Taraud à verrouillage rapide
type AO pour vis LCP Ø3,5
mm.
Tap for Ø3,5 mm LCP
screw, with AO type quick
coupling.



5 LAMES PLAQUES INTERTROCHANTERIENNES PERFOREES LCP
CANNULATED INTERTROCHANTERIC LCP ANGLED PLATES

301063 Broche M/T Ø1,2x150 mm.
-150 Wire, round M/T Ø1,2x150 mm.



515056 Guide mèche simple Ø2,8 mm pour trous LCP.
Ø2,8 mm threaded drill guide for LCP hole



101042 Tournevis hexagonal avec douille-pincette Hex. 3,5mm.
Hexagonal screw driver, with holding sleeve, Hex. 3,5mm.



515083 Tournevis Hex.3,5 dynamométrique 4Nm maxi avec douille pincette.
Torque-limiting 4Nm max screwdriver with holding sleeve Hex.3,5.



515084 Mèche à verrouillage rapide type AO Ø4,3 mm.
Ø4,3 mm drill bit with AO type quick coupling.



515081 Guide mèche fileté Ø4,3x100 mm.
Ø4,3x100 mm threaded drill guide.



5 LAMES PLAQUES INTERTROCHANTERIENNES PERFOREES LCP
CANNULATED INTERTROCHANTERIC LCP ANGLED PLATES

515085 Taraud à verrouillage rapide type AO pour vis LCP Ø5x200 mm.
Tap for Ø5x200 mm LCP screw, with quick coupling type AO.



504319 Jauge de profondeur, de 0 à 120 mm.
Depth gauge, measuring range up to 120 mm.



515082 Guide broche simple Ø2,0x120 mm.
Single wire guide Ø2,0x120 mm.



6 LAMES PLAQUES INTERTROCHANTERIENNES PERFOREES DCP
CANNULATED INTERTROCHANTERIC DCP ANGLED PLATE

Lame plaque canulée pour vis Ø 3,5 mm
Cannulated angled blade plate for screw Ø 3,5 mm



| Trous / Holes | Angle(°) | Translation (mm) | Longueur/Length (mm) | Code SS |
|---------------|----------|------------------|----------------------|---------|
| 3 | 90 | 8 | 26 | 305601 |
| | | | 28 | 305602 |
| | | | 32 | 305603 |
| | | | 35 | 305604 |
| | | | 38 | 305605 |
| | | | 40 | 305606 |

Vis à os cortical Ø3,5 mm
Cortical bone screw Ø3,5 mm



| Longueur/Length (mm) | Code SS | Longueur/Length (mm) | Code SS |
|----------------------|---------|----------------------|---------|
| 10 | 309310 | 40 | 309340 |
| 12 | 309312 | 45 | 309345 |
| 14 | 309314 | 50 | 309350 |
| 16 | 309316 | 55 | 309355 |
| 18 | 309318 | 60 | 309360 |
| 20 | 309320 | 65 | 309365 |
| 22 | 309322 | 70 | 309370 |
| 24 | 309324 | 75 | 309375 |
| 26 | 309326 | 80 | 309380 |
| 28 | 309328 | 85 | 309381 |
| 30 | 309330 | 90 | 309382 |
| 32 | 309332 | 95 | 309383 |
| 34 | 309334 | 100 | 309384 |
| 36 | 309336 | 105 | 309385 |
| 38 | 309338 | 110 | 309386 |

6 LAMES PLAQUES INTERTROCHANTERIENNES PERFOREES DCP
CANNULATED INTERTROCHANTERIC DCP ANGLED PLATE

Lame plaque canulée Ø 4,5 mm
Cannulated angled blade plate Ø 4,5 mm



| Trous / Holes | Angle(°) | Translation (mm) | Longueur/Length (mm) | Code SS |
|---------------|----------|------------------|----------------------|---------|
| 3 | 90 | 8 | 40 | 305611 |
| | | | 45 | 305612 |
| | | | 50 | 305613 |
| | | | 55 | 305614 |
| | | | 60 | 305615 |
| | | | 65 | 305616 |

Vis à os cortical Ø4,5 mm
Cortical bone screw Ø4,5 mm



| Longueur/Length (mm) | Code SS | Longueur/Length (mm) | Code SS |
|----------------------|---------|----------------------|---------|
| 14 | 309414 | 48 | 309448 |
| 16 | 309416 | 50 | 309450 |
| 18 | 309418 | 52 | 309452 |
| 20 | 309420 | 54 | 309454 |
| 22 | 309422 | 56 | 309456 |
| 24 | 309424 | 58 | 309458 |
| 26 | 309426 | 60 | 309460 |
| 28 | 309428 | 65 | 309465 |
| 30 | 309430 | 70 | 309470 |
| 32 | 309432 | 75 | 309475 |
| 34 | 309434 | 80 | 309480 |
| 36 | 309436 | 85 | 309485 |
| 38 | 309438 | 90 | 309490 |
| 40 | 309440 | 95 | 309495 |
| 42 | 309442 | 100 | 309496 |
| 44 | 309444 | 105 | 309497 |
| 46 | 309446 | 110 | 309498 |

6 LAMES PLAQUES INTERTROCHANTERIENNES PERFOREES DCP
CANNULATED INTERTROCHANTERIC DCP ANGLED PLATE

505601F Instruments de pose pour lame plaque canulée
Cannulated angled blade plate instrument set



| Code | Description | Qté. |
|-----------|-----------------------------------------------------------------------------------|------|
| 505601FB | Boite vide avec couvercle filtré. Sterile container systems. | 01 |
| 505601FP1 | Panier. Rack. | 01 |
| 301047 | Broche de Kirschner Ø1,8 mm. Kirschner wire Ø1,8 with trocar tip. | 03 |
| 505601 | Ciseau conducteur canulé petit modèle. Small model seating chisel, cannulated. | 01 |
| 505611 | Ciseau conducteur canulé grand modèle. Seating chisel, cannulated large model. | 01 |
| 505602 | Impacteur petit modèle. Small model impactor. | 01 |
| 505612 | Impacteur grand modèle. Large model impactor. | 01 |
| 505026 | Marteau diapason. Slotted hammer. | 01 |

6 LAMES PLAQUES INTERTROCHANTERIENNES PERFOREES DCP
CANNULATED INTERTROCHANTERIC DCP ANGLED PLATE

301047 Broche de Kirschner Ø1,8
avec extrémité trocar.
Kirschner wire Ø1,8 with
trocar tip.



505601 Ciseau conducteur canulé
Ø2 mm pour lame plaque
(Petit modèle).
Seating chisel cannulated
Ø2 mm, for angled blade
(Small model).



505611 Ciseau conducteur canulé
Ø2 mm pour lame plaque
(Grand modèle).
Seating chisel, cannulated
Ø2 mm, for angled blade
plate (Large model).



505602 Impacteur pour lame
plaque
(Petit modèle).
Impactor for angled blade
plate
(Small model).



505612 Impacteur pour lame
plaque
(Grand modèle).
Impactor for angled blade
plate (Large model).



505026 Marteau diapason.
Slotted hammer.



6 LAMES PLAQUES INTERTROCHANTERIENNES PERFOREES DCP
CANNULATED INTERTROCHANTERIC DCP ANGLED PLATE

Plaque osseuse de compression en 8
Eight plate guided growth



| Espacement (mm) | Code Titanium |
|-----------------|---------------|
| 12 | 315090T |
| 16 | 315091T |

Plaque osseuse de compression double 8
Quad plate guided growth



| Espacement (mm) | Code Titanium |
|-----------------|---------------|
| 16 | 315095T |
| 22 | 315096T |

7 PLAQUES D'OSTEOTOMIE FEMUR ET TIBIA
FEMORAL AND TIBIAL OSTEOTOMY PLATES

Vis canulée Ø4,5 mm
Cannulated screw Ø4,5 mm



| Longueur/Length (mm) | Code Titanium Filetage totale / Full thread |
|----------------------|------------------------------------------------|
| 24 | 309199-24T |
| 26 | 309199-26T |
| 28 | 309199-28T |
| 30 | 309199-30T |
| 32 | 309199-32T |

7 PLAQUES D'OSTEOTOMIE FEMUR ET TIBIA
FEMORAL AND TIBIAL OSTEOTOMY PLATES

515091F Set d'instruments pour plaque de compression
Plate guided growth instruments set



| Code | Description | Qté. |
|------------|-----------------------------------------------------------------|------|
| 509091FB | Boite vide. Empty container. | 01 |
| 509091FP | Panier. Rack . | 01 |
| 509091FC | Râtelier pour implant. Implants rack. | 01 |
| 100121-150 | Mèche perforé Ø3,2x150 mm. Cannulated drill bit Ø3,2x150 mm. | 01 |
| 301045 | Broche Kirschner Ø1,5mm. K-wire, Ø1,5mm. | 01 |
| 502544 | Guide mèche Ø3,2 mm. Drill guide, Ø3,2 mm. | 01 |
| 502534 | Clé allen 3 mm. Allen wrench, 3 mm. | 01 |
| 504317 | Guide broche Guide wire. | 01 |
| 101050 | Tournevis perforé. Cannulated screwdriver. | 01 |

K7
033

7 PLAQUES D'OSTEOTOMIE FEMUR ET TIBIA
FEMORAL AND TIBIAL OSTEOTOMY PLATES

100121-150 Mèche perforé Ø3,2x300 mm.
Cannulated drill bit Ø3,2x300 mm.



502544 Guide mèche Ø3,2x80 mm.
Drill guide, Ø3,2x80 mm.



504317 Guide broche.
Guide wire.



301045 Broche Kirschner Ø1,5 mm.
K-wire, Ø1,5 mm.



502534 Clé allen 3 mm.
Allen wrench, 3 mm.



101050 Tournevis perforé.
Cannulated screwdriver.



K7
034

Tige de luqué
Luque rod



| Ø (mm) | Longueur/Length (mm) | Code SS | Code Titanium |
|--------|----------------------|---------|---------------|
| 4 | 200 | 313001 | 313001T |
| | 400 | 313002 | 313002T |
| | 600 | 313003 | 313003T |
| 5 | 200 | 313021 | 313021T |
| | 400 | 313022 | 313022T |
| | 600 | 313023 | 313023T |

Tige spéciale pour la correction rachidienne
Special rod for deformity correction

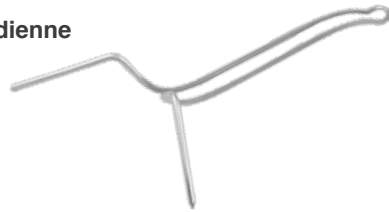

| Longueur/Length (mm) | Code SS | Code Titanium |
|----------------------|---------|---------------|
| 290 | 314901 | 314901T |
| 310 | 314902 | 314902T |
| 330 | 314903 | 314903T |
| 350 | 314904 | 314904T |
| 370 | 314905 | 314905T |
| 390 | 314906 | 314906T |
| 410 | 314907 | 314907T |
| 430 | 314908 | 314908T |
| 450 | 314909 | 314909T |

K8
035

Vis canulée autotaraudeuse Ø7,0 mm à tête large
Self drilling cannulated screw Ø7,0 mm, large head



| Longueur/Length (mm) | Code SS | Code Titanium |
|----------------------|---------|---------------|
| 40 | 309882 | 309882T |
| 45 | 309883 | 309883T |
| 50 | 309884 | 309884T |
| 55 | 309885 | 309885T |
| 60 | 309886 | 309886T |
| 65 | 309887 | 309887T |
| 70 | 309888 | 309888T |
| 75 | 309889 | 309889T |
| 80 | 309890 | 309890T |
| 85 | 309891 | 309891T |
| 90 | 309892 | 309892T |
| 95 | 309893 | 309893T |
| 100 | 309894 | 309894T |
| 105 | 309895 | 309895T |
| 110 | 309896 | 309896T |

K8
036

Chapitre L

VIS A OS
BONE SCREWS

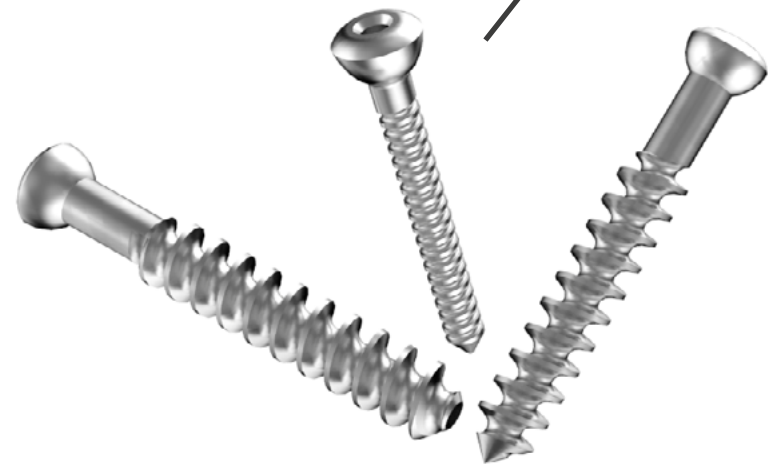

1 VIS A OS CORTICAL
CORTICAL BONE SCREWS**Vis à os cortical Ø1,5 mm**
Cortical bone screw Ø1,5 mm

| Longueur/Length (mm) | Code SS | Code Titanium |
|----------------------|---------|---------------|
| 6 | 309006 | 309006T |
| 7 | 309007 | 309007T |
| 8 | 309008 | 309008T |
| 9 | 309009 | 309009T |
| 10 | 309010 | 309010T |
| 12 | 309012 | 309012T |
| 14 | 309014 | 309014T |

Vis à os cortical Ø2,0 mm
Cortical bone screw Ø2,0 mm

| Longueur/Length (mm) | Code SS | Code Titanium |
|----------------------|---------|---------------|
| 6 | 309106 | 309106T |
| 8 | 309108 | 309108T |
| 10 | 309110 | 309110T |
| 12 | 309112 | 309112T |
| 14 | 309114 | 309114T |
| 16 | 309116 | 309116T |
| 18 | 309118 | 309118T |
| 20 | 309120 | 309120T |

1 VIS A OS CORTICAL
CORTICAL BONE SCREWS**Vis à os cortical Ø2,7 mm**
Cortical bone screw Ø2,7 mm

| Longueur/Length (mm) | Code SS | Code Titanium |
|----------------------|---------|---------------|
| 6 | 309206 | 309206T |
| 8 | 309208 | 309208T |
| 10 | 309210 | 309210T |
| 12 | 309212 | 309212T |
| 14 | 309214 | 309214T |
| 16 | 309216 | 309216T |
| 18 | 309218 | 309218T |
| 20 | 309220 | 309220T |
| 22 | 309222 | 309222T |
| 24 | 309224 | 309224T |
| 26 | 309226 | 309226T |
| 28 | 309228 | 309228T |
| 30 | 309230 | 309230T |

1 VIS A OS CORTICAL
CORTICAL BONE SCREWS**Vis à os cortical Ø3,5 mm**
Cortical bone screw Ø3,5 mm

| Longueur/Length (mm) | Code SS | Code Titanium |
|----------------------|---------|---------------|
| 10 | 309310 | 309310T |
| 12 | 309312 | 309312T |
| 14 | 309314 | 309314T |
| 16 | 309316 | 309316T |
| 18 | 309318 | 309318T |
| 20 | 309320 | 309320T |
| 22 | 309322 | 309322T |
| 24 | 309324 | 309324T |
| 26 | 309326 | 309326T |
| 28 | 309328 | 309328T |
| 30 | 309330 | 309330T |
| 32 | 309332 | 309332T |
| 34 | 309334 | 309334T |
| 36 | 309336 | 309336T |
| 38 | 309338 | 309338T |
| 40 | 309340 | 309340T |
| 42 | 309342 | 309342T |
| 44 | 309344 | 309344T |
| 46 | 309346 | 309346T |
| 48 | 309348 | 309348T |
| 50 | 309350 | 309350T |
| 52 | 309352 | 309352T |
| 54 | 309354 | 309354T |
| 56 | 309356 | 309356T |
| 58 | 309358 | 309358T |
| 60 | 309360 | 309360T |

1 VIS A OS CORTICAL
CORTICAL BONE SCREWS**Vis à os cortical Ø3,5 mm, auto taraudeuse**
Self tapping cortical bone screw Ø3,5 mm

| Longueur/Length (mm) | Code SS | Code Titanium |
|----------------------|---------|---------------|
| 10 | 309310A | 309310AT |
| 12 | 309312A | 309312AT |
| 14 | 309314A | 309314AT |
| 16 | 309316A | 309316AT |
| 18 | 309318A | 309318AT |
| 20 | 309320A | 309320AT |
| 22 | 309322A | 309322AT |
| 24 | 309324A | 309324AT |
| 26 | 309326A | 309326AT |
| 28 | 309328A | 309328AT |
| 30 | 309330A | 309330AT |
| 32 | 309332A | 309332AT |
| 34 | 309334A | 309334AT |
| 36 | 309336A | 309336AT |
| 38 | 309338A | 309338AT |
| 40 | 309340A | 309340AT |
| 45 | 309345A | 309345AT |
| 50 | 309350A | 309350AT |
| 55 | 309355A | 309355AT |
| 60 | 309360A | 309360AT |

1 VIS A OS CORTICAL
CORTICAL BONE SCREWS

Vis à os cortical Ø3,5 mm à filetage court
Cortical bone screw Ø3,5 mm, short thread.



| Longueur/Length (mm) | Long.de filetage/ Thread length (mm) | Code SS | Code Titanium |
|----------------------|-----------------------------------------|-----------|---------------|
| 12 | 4 | 309312-4 | 309312-4T |
| 14 | | 309314-4 | 309314-4T |
| 16 | | 309316-6 | 309316-6T |
| 18 | 6 | 309318-6 | 309318-6T |
| 20 | | 309320-6 | 309320-6T |
| 22 | | 309322-6 | 309322-6T |
| 24 | | 309324-10 | 309324-10T |
| 26 | 10 | 309326-10 | 309326-10T |
| 28 | | 309328-10 | 309328-10T |
| 30 | | 309330-10 | 309330-10T |
| 32 | | 309332-14 | 309332-14T |
| 34 | 14 | 309334-14 | 309334-14T |
| 36 | | 309336-14 | 309336-14T |
| 38 | | 309338-14 | 309338-14T |
| 40 | | 309340-18 | 309340-18T |
| 45 | 18 | 309345-18 | 309345-18T |
| 50 | | 309350-18 | 309350-18T |

1 VIS A OS CORTICAL
CORTICAL BONE SCREWS

Vis à os cortical Ø4,5 mm
Cortical bone screw Ø4,5 mm



| Longueur/Length (mm) | Code SS | Code Titanium |
|----------------------|---------|---------------|
| 14 | 309414 | 309414T |
| 16 | 309416 | 309416T |
| 18 | 309418 | 309418T |
| 20 | 309420 | 309420T |
| 22 | 309422 | 309422T |
| 24 | 309424 | 309424T |
| 26 | 309426 | 309426T |
| 28 | 309428 | 309428T |
| 30 | 309430 | 309430T |
| 32 | 309432 | 309432T |
| 34 | 309434 | 309434T |
| 36 | 309436 | 309436T |
| 38 | 309438 | 309438T |
| 40 | 309440 | 309440T |
| 42 | 309442 | 309442T |
| 44 | 309444 | 309444T |
| 46 | 309446 | 309446T |
| 48 | 309448 | 309448T |
| 50 | 309450 | 309450T |
| 52 | 309452 | 309452T |
| 54 | 309454 | 309454T |
| 56 | 309456 | 309456T |
| 58 | 309458 | 309458T |

1 VIS A OS CORTICAL
CORTICAL BONE SCREWS

| Longueur/Length (mm) | Code SS | Code Titanium |
|----------------------|---------|---------------|
| 60 | 309460 | 309460T |
| 65 | 309465 | 309465T |
| 70 | 309470 | 309470T |
| 75 | 309475 | 309475T |
| 80 | 309480 | 309480T |
| 85 | 309485 | 309485T |
| 90 | 309490 | 309490T |
| 95 | 309495 | 309495T |
| 100 | 309496 | 309496T |
| 105 | 309497 | 309497T |
| 110 | 309498 | 309498T |

1 VIS A OS CORTICAL
CORTICAL BONE SCREWS**Vis à os cortical Ø4,5 mm, auto taraudeuse**
Self tapping cortical bone screw Ø4,5 mm

| Longueur/Length (mm) | Code SS | Code Titanium |
|----------------------|---------|---------------|
| 14 | 309414A | 309414AT |
| 16 | 309416A | 309416AT |
| 18 | 309418A | 309418AT |
| 20 | 309420A | 309420AT |
| 22 | 309422A | 309422AT |
| 24 | 309424A | 309424AT |
| 26 | 309426A | 309426AT |
| 28 | 309428A | 309428AT |
| 30 | 309430A | 309430AT |
| 32 | 309432A | 309432AT |
| 34 | 309434A | 309434AT |
| 36 | 309436A | 309436AT |
| 38 | 309438A | 309438AT |
| 40 | 309440A | 309440AT |
| 42 | 309442A | 309442AT |
| 44 | 309444A | 309444AT |
| 46 | 309446A | 309446AT |
| 48 | 309448A | 309448AT |
| 50 | 309450A | 309450AT |
| 52 | 309452A | 309452AT |
| 54 | 309454A | 309454AT |
| 56 | 309456A | 309456AT |
| 58 | 309458A | 309458AT |

1 VIS A OS CORTICAL
CORTICAL BONE SCREWS

| Longueur/Length (mm) | Code SS | Code Titanium |
|----------------------|---------|---------------|
| 60 | 309460A | 309460AT |
| 65 | 309465A | 309465AT |
| 70 | 309470A | 309470AT |
| 75 | 309475A | 309475AT |
| 80 | 309480A | 309480AT |
| 85 | 309485A | 309485AT |
| 90 | 309490A | 309490AT |
| 95 | 309495A | 309495AT |
| 100 | 309496A | 309496AT |
| 105 | 309497A | 309497AT |
| 110 | 309498A | 309498AT |

Vis malléolaire Ø4,5 mm
Malleolar screw Ø4,5 mm

| Longueur/Length (mm) | Long. du filetage / Thread length (mm) | Code SS | Code Titanium |
|----------------------|----------------------------------------|---------|---------------|
| 25 | 12 | 309951 | 309951T |
| 30 | 15 | 309952 | 309952T |
| 35 | 18 | 309953 | 309953T |
| 40 | 20 | 309954 | 309954T |
| 45 | 22 | 309955 | 309955T |
| 50 | 24 | 309956 | 309956T |
| 55 | 26 | 309957 | 309957T |
| 60 | 28 | 309958 | 309958T |
| 65 | 30 | 309959 | 309959T |
| 70 | 32 | 309960 | 309960T |

1 VIS A OS CORTICAL
CORTICAL BONE SCREWS**Vis à os cortical Ø5 mm**
Cortical screws Ø5 mm

| Longueur/Length (mm) | Code SS | Code Titanium |
|----------------------|----------|---------------|
| 20 | 309420-5 | 309420-5T |
| 25 | 309425-5 | 309425-5T |
| 30 | 309430-5 | 309430-5T |
| 35 | 309435-5 | 309435-5T |
| 40 | 309440-5 | 309440-5T |
| 45 | 309445-5 | 309445-5T |
| 50 | 309450-5 | 309450-5T |
| 55 | 309455-5 | 309455-5T |
| 60 | 309460-5 | 309460-5T |
| 65 | 309465-5 | 309465-5T |
| 70 | 309470-5 | 309470-5T |
| 75 | 309475-5 | 309475-5T |
| 80 | 309480-5 | 309480-5T |
| 90 | 309490-5 | 309490-5T |
| 100 | 309496-5 | 309496-5T |

1 VIS A OS CORTICAL
CORTICAL BONE SCREWS**Vis à os cortical Ø5 mm, auto taraudeuse**
Self tapping cortical bone screw Ø5 mm

| Longueur/Length (mm) | Code SS | Code Titanium |
|----------------------|-----------|---------------|
| 20 | 309420-5A | 309420-5AT |
| 25 | 309425-5A | 309425-5AT |
| 30 | 309430-5A | 309430-5AT |
| 35 | 309435-5A | 309435-5AT |
| 40 | 309440-5A | 309440-5AT |
| 45 | 309445-5A | 309445-5AT |
| 50 | 309450-5A | 309450-5AT |
| 55 | 309455-5A | 309455-5AT |
| 60 | 309460-5A | 309460-5AT |
| 65 | 309465-5A | 309465-5AT |
| 70 | 309470-5A | 309470-5AT |
| 75 | 309475-5A | 309475-5AT |
| 80 | 309480-5A | 309480-5AT |
| 90 | 309490-5A | 309490-5AT |
| 100 | 309496-5A | 309496-5AT |

2 VIS A OS SPONGIEUX
CANCELLOUS BONE SCREWS**Vis à os spongieux Ø3,5 mm à filetage totale**
Cancellous bone screw Ø3,5 mm, full thread

| Longueur/Length (mm) | Code SS | Code Titanium |
|----------------------|---------|---------------|
| 10 | 309510 | 309510T |
| 12 | 309512 | 309512T |
| 14 | 309514 | 309514T |
| 16 | 309516 | 309516T |
| 18 | 309518 | 309518T |
| 20 | 309520 | 309520T |
| 22 | 309522 | 309522T |
| 24 | 309524 | 309524T |
| 26 | 309526 | 309526T |
| 28 | 309528 | 309528T |
| 30 | 309530 | 309530T |
| 32 | 309532 | 309532T |
| 34 | 309534 | 309534T |
| 36 | 309536 | 309536T |
| 38 | 309538 | 309538T |
| 40 | 309540 | 309540T |
| 42 | 309542 | 309542T |
| 44 | 309544 | 309544T |
| 46 | 309546 | 309546T |
| 48 | 309548 | 309548T |
| 50 | 309550 | 309550T |
| 52 | 309552 | 309552T |
| 54 | 309554 | 309554T |
| 56 | 309556 | 309556T |
| 58 | 309558 | 309558T |
| 60 | 309560 | 309560T |

2 VIS A OS SPONGIEUX
CANCELLOUS BONE SCREWSVis à os spongieux Ø4,0 mm à filetage total
Cancellous bone screw Ø4,0 mm, full thread

| Longueur/Length (mm) | Code SS | Code Titanium |
|----------------------|---------|---------------|
| 10 | 309610 | 309610T |
| 12 | 309612 | 309612T |
| 14 | 309614 | 309614T |
| 16 | 309616 | 309616T |
| 18 | 309618 | 309618T |
| 20 | 309620 | 309620T |
| 22 | 309622 | 309622T |
| 24 | 309624 | 309624T |
| 26 | 309626 | 309626T |
| 28 | 309628 | 309628T |
| 30 | 309630 | 309630T |
| 35 | 309635 | 309635T |
| 40 | 309640 | 309640T |
| 45 | 309645 | 309645T |
| 50 | 309650 | 309650T |

2 VIS A OS SPONGIEUX
CANCELLOUS BONE SCREWSVis à os spongieux Ø4,0 mm à filetage court
Cancellous bone screw Ø4,0 mm, short thread

| Longueur/Length (mm) | Long. de filetage/ Thread length | Code SS | Code Titanium |
|----------------------|-------------------------------------|-----------|---------------|
| 10 | 5 | 309610-5 | 309610-5T |
| 12 | 5 | 309612-5 | 309612-5T |
| 14 | 5 | 309614-5 | 309614-5T |
| 16 | 6 | 309616-6 | 309616-6T |
| 18 | 7 | 309618-7 | 309618-7T |
| 20 | 8 | 309620-8 | 309620-8T |
| 22 | 9 | 309622-9 | 309622-9T |
| 24 | 10 | 309624-10 | 309624-10T |
| 26 | 12 | 309626-12 | 309626-12T |
| 28 | 14 | 309628-14 | 309628-14T |
| 30 | 14 | 309630-14 | 309630-14T |
| 35 | 14 | 309635-14 | 309635-14T |
| 40 | 14 | 309640-14 | 309640-14T |
| 45 | 15 | 309645-15 | 309645-15T |
| 50 | 15 | 309650-15 | 309650-15T |
| 55 | 16 | 309655-16 | 309655-16T |
| 60 | 16 | 309660-16 | 309660-16T |
| 65 | 16 | 309665-16 | 309665-16T |
| 70 | 18 | 309670-18 | 309670-18T |
| 75 | 18 | 309675-18 | 309675-18T |
| 80 | 20 | 309680-20 | 309680-20T |

2 VIS A OS SPONGIEUX
CANCELLOUS BONE SCREWS**Vis à os spongieux Ø6,5 mm**
Cancellous bone screw Ø6,5 mm

| L (mm) | Code SS | | | Code Titanium | | |
|-----------|---------------------------------|---------------------------------|--------------------------------------------|---------------------------------|---------------------------------|--------------------------------------------|
| | Filetage / Thread (16 mm) | Filetage / Thread (32 mm) | Filetage / Thread (Total / Fully) | Filetage / Thread (16 mm) | Filetage / Thread (32 mm) | Filetage / Thread (Total / Fully) |
| 25 | -- | -- | 309901 | -- | -- | 309901T |
| 30 | 309702 | -- | 309902 | 309702T | -- | 309902T |
| 35 | 309703 | -- | 309903 | 309703T | -- | 309903T |
| 40 | 309704 | -- | 309904 | 309704T | -- | 309904T |
| 45 | 309705 | 309805 | 309905 | 309705T | 309805T | 309905T |
| 50 | 309706 | 309806 | 309906 | 309706T | 309806T | 309906T |
| 55 | 309707 | 309807 | 309907 | 309707T | 309807T | 309907T |
| 60 | 309708 | 309808 | 309908 | 309708T | 309808T | 309908T |
| 65 | 309709 | 309809 | 309909 | 309709T | 309809T | 309909T |
| 70 | 309710 | 309810 | 309910 | 309710T | 309810T | 309910T |
| 75 | 309711 | 309811 | 309911 | 309711T | 309811T | 309911T |
| 80 | 309712 | 309812 | 309912 | 309712T | 309812T | 309912T |
| 85 | 309713 | 309813 | 309913 | 309713T | 309813T | 309913T |
| 90 | 309714 | 309814 | 309914 | 309714T | 309814T | 309914T |
| 95 | 309715 | 309815 | 309915 | 309715T | 309815T | 309915T |
| 100 | 309716 | 309816 | 309916 | 309716T | 309816T | 309916T |
| 105 | 309717 | 309817 | 309917 | 309717T | 309817T | 309917T |
| 110 | 309718 | 309818 | 309918 | 309718T | 309818T | 309918T |

2 VIS A OS SPONGIEUX
CANCELLOUS BONE SCREWS**509400F** Assortiment de vis à os cortical Ø4,5 et spongieux Ø6,5 mm.
Cortical and cancellous bone screw set Ø4,5 and Ø6,5 mm.

| Description | Qté. |
|-----------------------------------------------------------------------------------------------------------------------------------------|---------------------------|
| Boite vide avec un plateau Empty container with one rack. | 01 |
| Vis à os cortical Ø4,5 long. / Cortical screws Ø4,5 length 26, 28, 30, 32, 34, 36, 38, 40 & 42, 44, 46, 48, 50, 52, 54, 56, 58 & 60 mm. | 08 ps de chaque / Each |
| Vis à os spongieux Ø6,5 fil. 16 long. / Cancellous screws Ø6,5 thread 16 length 50, 55, 60, 65, 70, 75, & 80 mm. | 08 ps de chaque / Each |
| Vis à os spongieux Ø6,5 fil. 32 long. / Cancellous screws Ø6,5 thread 32 length 50, 55, 60, 65, 70, 75 & 80 mm. | 05 ps de chaque / Each |
| Vis à os spongieux Ø6,5 fil. Total long. / Cancellous screws Ø6,5 fully threaded 50, 55, 60, 65, 70, 75 & 80 mm. | 05 ps de chaque / Each |

509300F Assortiment de vis à os cortical Ø3,5, spongieux Ø4,0 et malléolaire Ø4,5 mm.
Cortical and cancellous bone screw set Ø3,5 , Ø4,0 and malleolar Ø4,5 mm

| Description | Qté. |
|----------------------------------------------------------------------------------------------------------------------------------|---------------------------|
| Boite vide avec un plateau Empty container with one rack. | 01 |
| Vis à os cortical Ø3,5 long. / Cortical screws Ø3,5 length 12,14,16,18, 20,22,24,26,28,30,32,34,36,38,40,42,44,46,48 & 50 mm. | 07 ps de chaque / Each |
| Vis à os spongieux Ø4,0 long. / Cancellous screws Ø4,0 length 12,14 ,16,18,20,22,24,26,28,30,32,34,36,38,40,42,44,46,48 & 50 mm. | 07 ps de chaque / Each |
| Vis malléolaire Ø4,5 long. / Malleolar screws Ø4,5 length 25,30,35,40,45,50, 55 & 60 mm. | 10 ps de chaque / Each |

3 VIS A OS PERFOREES 4,5MM
CANNULATED BONE SCREWS 4,5MMVis canulée Ø4,5 mm
Cannulated screw Ø4,5 mm

| Longueur/ Length (mm) | Code SS | | Code Titanium | |
|--------------------------|----------------------------------|----------------------------------|----------------------------------|----------------------------------|
| | Filetage court / Short thread | Filetage totale / Full thread | Filetage court / Short thread | Filetage totale / Full thread |
| 20 | 309198-20 | 309199-20 | 309198-20T | 309199-20T |
| 22 | 309198-22 | 309199-22 | 309198-22T | 309199-22T |
| 24 | 309198-24 | 309199-24 | 309198-24T | 309199-24T |
| 26 | 309198-26 | 309199-26 | 309198-26T | 309199-26T |
| 28 | 309198-28 | 309199-28 | 309198-28T | 309199-28T |
| 30 | 309198-30 | 309199-30 | 309198-30T | 309199-30T |
| 32 | 309198-32 | 309199-32 | 309198-32T | 309199-32T |
| 34 | 309198-34 | 309199-34 | 309198-34T | 309199-34T |
| 36 | 309198-36 | 309199-36 | 309198-36T | 309199-36T |
| 38 | 309198-38 | 309199-38 | 309198-38T | 309199-38T |
| 40 | 309198-40 | 309199-40 | 309198-40T | 309199-40T |
| 42 | 309198-42 | 309199-42 | 309198-42T | 309199-42T |
| 44 | 309198-44 | 309199-44 | 309198-44T | 309199-44T |
| 46 | 309198-46 | 309199-46 | 309198-46T | 309199-46T |
| 48 | 309198-48 | 309199-48 | 309198-48T | 309199-48T |
| 50 | 309198-50 | 309199-50 | 309198-50T | 309199-50T |
| 52 | 309198-52 | 309199-52 | 309198-52T | 309199-52T |
| 54 | 309198-54 | 309199-54 | 309198-54T | 309199-54T |
| 56 | 309198-56 | 309199-56 | 309198-56T | 309199-56T |

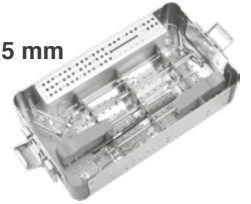
3 VIS A OS PERFOREES 4,5MM
CANNULATED BONE SCREWS 4,5MM**509198F** Instrumentation de pose pour vis canulée Ø4,5 mm
Cannulated screw instrument set Ø4,5 mm

| Code | Description | Qté. |
|------------|------------------------------------------------------------------------------------------------------------------------------|------|
| 509198FB | Boite vide. / Empty container. | 01 |
| 509198FP | Panier. / Rack . | 01 |
| 509198FC | Râtelier pour vis. / Screw rack. | 01 |
| 509199 | Jauge de profondeur pour broche Ø1,6 et Ø1,8 mm. Depth gauge, for wire Ø1,6 and Ø1,8 mm. | 01 |
| 100121-150 | Mèche perforée Ø3,2-1,7 mm. Cannulated drill Ø3,2-1,7 mm. | 01 |
| 50254301 | Butée réglable pour mèche Ø3,2 mm. Adjustable stop for drill Ø3,2 mm. | 01 |
| 509200 | Clé en L Hex.2,5. / L- wrench Hex.2,5. | 01 |
| 100211 | Taraud en T pour vis perforées Ø4,5 mm. Tap for cannulated screws Ø4,5 mm, with T handle. | 01 |
| 101001 | Tournevis avec manche Hex.3,5. Screw driver with handle Hex.3,5. | 01 |
| 101050 | Tournevis perforé Ø1,7 mm avec douille-pincette Hex.3,5. Cannulated screw driver Ø1,7 mm with holding sleeve, Hex.3,5. | 01 |
| 301210 | Broche à extrémité fileté Ø1,5x150 mm. Threaded pin Ø1,5x150 mm. | 01 |
| 301065-150 | Broche de Kirschner (M/T) Ø1,5x150 mm. Kirschner wire (T/R) Ø1,5x150 mm. | 01 |
| 509201 | Broche de nettoyage Ø1,5x200 mm. Cleaning brush Ø1,5x200 mm. | 01 |
| 100251 | Fraise à chambrer en T perforée Ø1,7 mm. Cannulated countersink Ø1,7 mm, with T-handle. | 01 |
| 509202 | Guide broche Ø1,5 mm. / Wire guide Ø1,5 mm. | 01 |
| 509203 | Guide mèche Ø3,2 mm. / Drill guide Ø3,2 mm. | 01 |
| 504115 | Brucelle auto-serrante pour vis. Self-holding screw forceps. | 01 |
| 509204 | Clé plat Hex.7. / Plate wrench Hex.7. | 01 |
| 100311 | Viseur réglable parallèle. Parallel adjustable target device. | 01 |

3 VIS A OS PERFOREES 4,5MM
CANNULATED BONE SCREWS 4,5MM

509199 Jauge de profondeur pour broche Ø1,6 et Ø1,8 mm.
Depth gauge, for wire Ø1,6 and Ø1,8 mm.



100121
-150 Mèche perforée Ø1,7-3,2 mm.
Cannulated drill Ø1,7-3,2 mm.



509200 Clé en L Hex.2,5.
L- wrench Hex.2,5.



100211 Taraud en T pour vis perforées Ø4,5 mm.
Tap for cannulated screws Ø4,5 mm, with T handle.



101001 Tournevis avec manche Hex.3,5.
Screw driver with handle Hex.3,5.



101050 Tournevis perforé Ø1,7 mm avec douille-pincette Hex.3,5.
Cannulated screw driver Ø1,7 mm, with holding sleeve, Hex.3,5.



3 VIS A OS PERFOREES 4,5MM
CANNULATED BONE SCREWS 4,5MM

301210 Broche à extrémité filetée Ø1,5x150 mm.
Threaded pin Ø1,5x150 mm.



301065
-150 Broche de Kirschner (M/T) Ø1,5x150 mm.
Kirschner wire (T/R) Ø1,5x150 mm.



509201 Broche de nettoyage Ø1,5x200 mm.
Cleaning brush Ø1,5x200 mm.



100251 Fraise à chambrer en T perforée Ø1,7 mm.
Cannulated countersink, with T-handle Ø1,7 mm.



509202 Guide broche Ø1,5 mm.
Wire guide Ø1,5 mm.



509203 Guide mèche Ø3,2 mm.
Drill guide Ø3,2 mm.



3 VIS A OS PERFOREES 4,5MM
CANNULATED BONE SCREWS 4,5MM

504115 Brucelle auto-serrante pour vis. Self-holding screw forceps.



509204 Clé plat Hex.7. Plate wrench Hex.7.



100311 Viseur réglable parallèle. Parallel adjustable target device.



50254301 Butée réglable pour mèche Ø3,2 mm. Adjustable stop for drill Ø3,2 mm.



3 VIS A OS PERFOREES 4,5MM
CANNULATED BONE SCREWS 4,5MM

Vis canulée Ø7,0 mm
Cannulated screw Ø7,0 mm

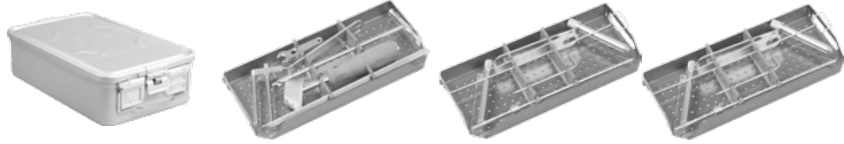

| Longueur/ Length (mm) | Code SS | | Code Titanium | |
|--------------------------|---------------------------------|--------------------------------|---------------------------------|---------------------------------|
| | Filetage / Thread (16 mm) | Filetage / Thread (32mm) | Filetage / Thread (16 mm) | Filetage / Thread (32 mm) |
| 30 | 309298-30 | -- | 309298-30T | -- |
| 35 | 309298-35 | -- | 309298-35T | -- |
| 40 | 309298-40 | -- | 309298-40T | -- |
| 45 | 309298-45 | 309299-45 | 309298-45T | 309299-45T |
| 50 | 309298-50 | 309299-50 | 309298-50T | 309299-50T |
| 55 | 309298-55 | 309299-55 | 309298-55T | 309299-55T |
| 60 | 309298-60 | 309299-60 | 309298-60T | 309299-60T |
| 65 | 309298-65 | 309299-65 | 309298-65T | 309299-65T |
| 70 | 309298-70 | 309299-70 | 309298-70T | 309299-70T |
| 75 | 309298-75 | 309299-75 | 309298-75T | 309299-75T |
| 80 | 309298-80 | 309299-80 | 309298-80T | 309299-80T |
| 85 | 309298-85 | 309299-85 | 309298-85T | 309299-85T |
| 90 | 309298-90 | 309299-90 | 309298-90T | 309299-90T |
| 95 | 309298-95 | 309299-95 | 309298-95T | 309299-95T |
| 100 | 309298-100 | 309299-100 | 309298-100T | 309299-100T |
| 105 | 309298-105 | 309299-105 | 309298-105T | 309299-105T |
| 110 | 309298-110 | 309299-110 | 309298-110T | 309299-110T |

3 VIS A OS PERFOREES 4,5MM
CANNULATED BONE SCREWS 4,5MM**509280F** Instrumentation de pose pour vis canulée Ø7 mm
Cannulated screw instrument set Ø7 mm

| Code | Description | Qté. |
|------------|---------------------------------------------------------------------------------------------------------------------|------|
| 509280FB | Boite vide. / Empty container. | 01 |
| 509280FP1 | Panier. / Rack . | 01 |
| 509280FP2 | Panier. / Rack . | 01 |
| 509280FP3 | Panier. / Rack . | 01 |
| 509280FC1 | Chariot de vis. / Screw rack. | 01 |
| 509281 | Jauge de profondeur pour broche Ø2,0 et Ø2,5 mm. Depth gauge, for wire Ø2,0 et Ø2,5 mm. | 01 |
| 100124-250 | Mèche perforée Ø4,5-2,1 long. 250 mm. Cannulated drill Ø4,5-2,1 length 250mm. | 01 |
| 50220501 | Butée réglable pour mèche Ø4,5 mm. Adjustable stop for drill Ø4,5 mm. | 01 |
| 502534 | Clé en L Hex. 3,0. / L- wrench Hex. 3,0. | 01 |
| 100210 | Taraud en T pour vis perforées Ø7,0 mm. Tap for cannulated screws Ø7,0 mm, with T handle. | 01 |
| 101001 | Tournevis avec manche Hex.3,5. Screw driver with handle Hex.3,5. | 01 |
| 101050 | Tournevis hexagonal perforé avec douille-pincette Hex.3,5. Cannulated screw driver with holding sleeve, Hex.3,5. | 01 |
| 509285 | Viseur parallèle pour broche conductrice Ø2,0 mm. Parallel guide for wire Ø2,0 mm. | 01 |
| 509286 | Viseur réglable parallèle pour broche conductrice Ø2,0 mm. Adjustable parallel guide for wire Ø2,0 mm. | 01 |
| 301213-250 | Broche à extrémité filetée Ø2,0x250 mm. Threaded pin Ø2,0x250 mm. | 03 |
| 301068-250 | Broche de Kirschner (M/T) Ø2,0x250 mm. Kirschner wire (T/R) Ø2,0x250 mm. | 03 |
| 509291 | Broche de nettoyage Ø2x280 mm. Cleaning brush Ø2x280 mm. | 01 |

3 VIS A OS PERFOREES 4,5MM
CANNULATED BONE SCREWS 4,5MM

| Code | Description | Qté. |
|--------|----------------------------------------------------------------------------|------|
| 100250 | Fraise à chambrer perforée en T. Cannulated countersink, with T-handle. | 01 |
| 509290 | Guide broche Ø2,0 mm. Wire guide Ø2,0 mm. | 01 |
| 509289 | Guide mèche Ø4,5 mm. Drill guide Ø4,5 mm. | 01 |
| 509288 | Douille de guidage Ø12xØ10 mm. Guide sleeve Ø12xØ10 mm. | 01 |
| 509287 | Trocart perforé Ø10x2,1 mm. Cannulated trocar Ø10x2,1 mm. | 01 |
| 502538 | Clé plate Hex.10. Plate wrench Hex.10. | 01 |

3 VIS A OS PERFOREES 4,5MM
CANNULATED BONE SCREWS 4,5MM

509281 Jauge de profondeur pour broche Ø2,0 mm.
Depth gauge, for wire Ø2,0 mm.



100124-250 Mèche perforée Ø2,1-4,5 long. 250 mm.
Cannulated drill Ø2,1-4,5 length 250 mm.



502534 Clé en L Hex. 3,0.
L-wrench Hex. 3,0.



100210 Taraud en T pour vis perforées Ø7,0 mm.
Tap for cannulated screws Ø7,0 mm, with T handle.



101001 Tournevis avec manche Hex.3,5. Screw driver with handle Hex.3,5.



101050 Tournevis hexagonal perforé avec douille-pincette Hex.3,5.
Cannulated screw driver, with holding sleeve, Hex. 3,5.



3 VIS A OS PERFOREES 4,5MM
CANNULATED BONE SCREWS 4,5MM

509285 Viseur parallèle pour broche conductrice Ø2,0 mm.
Parallel guide for wire Ø2,0 mm.



509286 Viseur réglable parallèle pour broche conductrice Ø2,0 mm.
Adjustable parallel guide for wire Ø2,0 mm.



301213-250 Broche à extrémité fileté Ø2,0x250 mm.
Threaded pin Ø2,0x250 mm.



301068-250 Broche de Kirschner (M/T) Ø2,0x250 mm.
Kirschner wire (T/R) Ø2,0x250 mm.



509291 Broche de nettoyage Ø2x280 mm.
Cleaning brush Ø2x280 mm.



100250 Fraise à chambrer perforée en T.
Cannulated countersink, with T-handle.



3 VIS A OS PERFOREES 4,5MM
CANNULATED BONE SCREWS 4,5MM

509290 Guide broche Ø2,0 mm.
Wire guide Ø2,0 mm.



509289 Guide mèche Ø4,5 mm.
Drill guide Ø4,5 mm.



509288 Douille de guidage Ø12x10 mm.
Guide sleeve Ø12x10 mm.



509287 Trocart perforé Ø10x2,1 mm.
Cannulated trocar Ø10x2,1 mm.



502538 Clé plate Hex. 10.
Plate wrench Hex. 10.



50220501 Butée réglable pour mèche Ø4,5 mm.
Adjustable stop for drill Ø4,5 mm.



3 VIS A OS PERFOREES 4,5MM
CANNULATED BONE SCREWS 4,5MM

Vis canulée Ø7,3 mm
Cannulated screw Ø7,3 mm

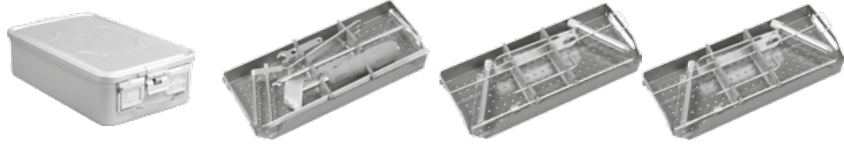

| Longueur/ Length (mm) | Code SS | | Code Titanium | |
|--------------------------|---------------------------------|--------------------------------|---------------------------------|---------------------------------|
| | Filetage / Thread (16 mm) | Filetage / Thread (32mm) | Filetage / Thread (16 mm) | Filetage / Thread (32 mm) |
| 30 | 309822-16 | - | 309822-16T | - |
| 35 | 309823-16 | - | 309823-16T | - |
| 40 | 309824-16 | - | 309824-16T | - |
| 45 | 309825-16 | 309825-32 | 309825-16T | 309825-32T |
| 50 | 309826-16 | 309826-32 | 309826-16T | 309826-32T |
| 55 | 309827-16 | 309827-32 | 309827-16T | 309827-32T |
| 60 | 309828-16 | 309828-32 | 309828-16T | 309828-32T |
| 65 | 309829-16 | 309829-32 | 309829-16T | 309829-32T |
| 70 | 309830-16 | 309830-32 | 309830-16T | 309830-32T |
| 75 | 309831-16 | 309831-32 | 309831-16T | 309831-32T |
| 80 | 309832-16 | 309832-32 | 309832-16T | 309832-32T |
| 85 | 309833-16 | 309833-32 | 309833-16T | 309833-32T |
| 90 | 309834-16 | 309834-32 | 309834-16T | 309834-32T |
| 95 | 309835-16 | 309835-32 | 309835-16T | 309835-32T |
| 100 | 309836-16 | 309836-32 | 309836-16T | 309836-32T |
| 105 | 309837-16 | 309837-32 | 309837-16T | 309837-32T |
| 110 | 309838-16 | 309838-32 | 309838-16T | 309838-32T |
| 115 | 309839-16 | 309839-32 | 309839-16T | 309839-32T |
| 120 | 309840-16 | 309840-32 | 309840-16T | 309840-32T |
| 125 | 309841-16 | 309841-32 | 309841-16T | 309841-32T |
| 130 | 309842-16 | 309842-32 | 309842-16T | 309842-32T |

3 VIS A OS PERFOREES 4,5MM
CANNULATED BONE SCREWS 4,5MM**509820F** Instrumentation de pose pour vis canulée Ø7,3mm
Cannulated screw instrument set Ø7,3mm

| Code | Description | Qté. |
|------------|----------------------------------------------------------------------------------------------------------------------|------|
| 509820FB | Boite vide. / Empty container. | 01 |
| 509820FC | Râtelier pour vis. / Screw rack. | 01 |
| 509820FP1 | Panier. / Rack . | 01 |
| 509820FP2 | Panier. / Rack . | 01 |
| 509281 | Jauge de profondeur pour broche Ø2,0 et Ø2,5 mm. Depth gauge, for wire Ø2,0 and Ø2,5 mm. | 01 |
| 100125-250 | Mèche perforée Ø5,0-2,7 long. 250 mm. Cannulated drill Ø5,0-2,7 length 250 mm. | 01 |
| 50302201 | Butée réglable pour mèche Ø5,0 mm. Adjustable stop for drill Ø5,0 mm. | 01 |
| 502534 | Clé en L Hex.3,0. / L- wrench Hex.3,0. | 01 |
| 100215 | Taraud en T pour vis perforées Ø7,3 mm. Tap for cannulated screws Ø7,3 mm, with T handle. | 01 |
| 101004 | Tournevis avec manche Hex.4,0. Screw driver with handle Hex.4,0. | 01 |
| 101052 | Tournevis hexagonal perforé avec douille-pincette Hex.4,0. Cannulated screw driver, with holding sleeve, Hex.4,0. | 01 |
| 100300 | Viseur parallèle pour broche conductrice Ø2,5 mm. Parallel guide for wire Ø2,5 mm. | 01 |
| 100310 | Viseur réglable parallèle pour broche conductrice Ø2,5 mm. Adjustable parallel guide for wire Ø2,5 mm. | 01 |
| 301215-250 | Broche à extrémité fileté Ø2,5x250 mm. Threaded pin Ø2,5x250 mm. | 03 |
| 301071-250 | Broche de Kirschner (M/T) Ø2,5x250 mm. Kirschner wire (T/R) Ø2,5x250 mm. | 03 |
| 509821 | Broche de nettoyage Ø2,5x280 mm. Cleaning brush Ø2,5x280 mm. | 01 |

3 VIS A OS PERFOREES 4,5MM
CANNULATED BONE SCREWS 4,5MM

| Code | Description | Qté. |
|--------|----------------------------------------------------------------------------|------|
| 100250 | Fraise à chambrer perforée en T. Cannulated countersink, with T-handle. | 01 |
| 509822 | Guide broche Ø2,5 mm. Wire guide Ø2,5 mm. | 01 |
| 509823 | Guide mèche Ø5,0 mm. Drill guide Ø5,0 mm. | 01 |
| 509288 | Douille de guidage Ø12xØ10 mm. Guide sleeve Ø12xØ10 mm. | 01 |
| 509824 | Trocart perforé Ø10x2,7 mm. Cannulated trocar Ø10x2,7 mm. | 01 |
| 502538 | Clé plate Hex. 10. Plate wrench Hex. 10. | 01 |

3 VIS A OS PERFOREES 4,5MM
CANNULATED BONE SCREWS 4,5MM

509281 Jauge de profondeur pour broche Ø2,0 et Ø2,5 mm.
Depth gauge, for wire Ø2,0 and Ø2,5 mm.



100125-250 Mèche perforée Ø2,7-5,0 long. 250 mm.
Cannulated drill Ø2,7-5,0 length 250 mm.



502534 Clé en L Hex.3,0.
L- wrench Hex.3,0.



100215 Taraud en T pour vis perforées Ø7,3 mm.
Tap for cannulated screws Ø7,3 mm, with T handle.



101004 Tournevis avec manche Hex.4,0. Screw driver with handle Hex.4,0.



101052 Tournevis hexagonal perforé avec douille-pincette Hex.4,0.
Cannulated screw driver, with holding sleeve, Hex.4,0.



3 VIS A OS PERFOREES 4,5MM
CANNULATED BONE SCREWS 4,5MM

100300 Viseur parallèle pour broche conductrice Ø2,5 mm.
Parallel guide for wire Ø2,5 mm.



100310 Viseur réglable parallèle pour broche conductrice Ø2,5 mm.
Adjustable parallel guide for wire Ø2,5 mm.



301215-250 Broche à extrémité filetée Ø2,5x250 mm.
Threaded pin Ø2,5x250 mm.



301071-250 Broche de Kirschner (M/T) Ø2,5x250 mm.
Kirschner wire (T/R) Ø2,5x250 mm.



509821 Broche de nettoyage Ø2,5x280 mm.
Cleaning brush Ø2,5x280 mm.

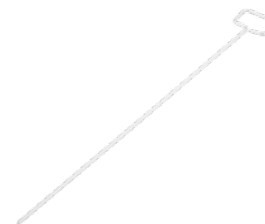

100250 Fraise à chambrer perforée en T.
Cannulated countersink, with T-handle.



3 VIS A OS PERFOREES 4,5MM
CANNULATED BONE SCREWS 4,5MM**509822** Guide broche Ø2,5 mm.
Wire guide Ø2,5 mm.**509823** Guide mèche Ø5,0 mm.
Drill guide Ø5,0 mm.**509288** Douille de guidage Ø12x10 mm.
Guide sleeve Ø12x10 mm.**509824** Trocart perforé Ø10x2,7 mm.
Cannulated trocar Ø10x2,7 mm.**502538** Clé plate Hex. 10.
Plate wrench Hex. 10.**50302201** Butée réglable pour mèche Ø5,0 mm.
Adjustable stop for drill Ø5,0 mm.**3** VIS A OS PERFOREES 4,5MM
CANNULATED BONE SCREWS 4,5MM**Vis canulée autotaraudeuse Ø7,0 mm à tête large**
Self drilling cannulated screw Ø7,0 mm, large head

| Longueur/Length (mm) | Code SS | Code Titanium |
|----------------------|---------|---------------|
| 40 | 309882 | 309882T |
| 45 | 309883 | 309883T |
| 50 | 309884 | 309884T |
| 55 | 309885 | 309885T |
| 60 | 309886 | 309886T |
| 65 | 309887 | 309887T |
| 70 | 309888 | 309888T |
| 75 | 309889 | 309889T |
| 80 | 309890 | 309890T |
| 85 | 309891 | 309891T |
| 90 | 309892 | 309892T |
| 95 | 309893 | 309893T |
| 100 | 309894 | 309894T |
| 105 | 309895 | 309895T |
| 110 | 309896 | 309896T |

Rondelle
Washer

| Description | Ø (mm) | Code SS | Code Titanium |
|------------------------------------------------------------------------------------------|--------|---------|---------------|
| Pour vis Ø3,5 , Ø4,0 et Ø4,5 mm perforée. For screws Ø3,5 , Ø4,0 & Ø4,5mm cannulated. | 8 | 309699 | 309699T |
| Pour vis Ø4,5; 6,5; Ø7,0 et 7,3 mm. For screws Ø4,5; 6,5;7,0 and Ø7,3 mm. | 13 | 309999 | 309999T |

Chapitre M

IMPLANTS POUR LE RACHIS
SPINE IMPLANTS



1 SYSTEME RACHIDIEN PTL5,5
SPINAL SYSTEM PTL5,5

Vis pédiculaire monoaxiale
Monoaxial pedicle screw



| L (mm) | Code Titanium | | | | | |
|-----------|---------------|---------|---------|---------|---------|---------|
| | Ø4,5 mm | Ø5,0 mm | Ø5,5 mm | Ø6,0 mm | Ø6,5 mm | Ø7,0 mm |
| 25 | 314501T | 314511T | 314521T | 314531T | 314541T | 314551T |
| 30 | 314502T | 314512T | 314522T | 314532T | 314542T | 314552T |
| 35 | 314503T | 314513T | 314523T | 314533T | 314543T | 314553T |
| 40 | 314504T | 314514T | 314524T | 314534T | 314544T | 314554T |
| 45 | 314505T | 314515T | 314525T | 314535T | 314545T | 314555T |
| 50 | 314506T | 314516T | 314526T | 314536T | 314546T | 314556T |
| 55 | 314507T | 314517T | 314527T | 314537T | 314547T | 314557T |
| 60 | 314508T | 314518T | 314528T | 314538T | 314548T | 314558T |

Vis pédiculaire polyaxiale
Polyaxial pedicle screw



| L (mm) | Code Titanium | | | | | | |
|-----------|---------------|---------|---------|---------|---------|---------|---------|
| | Ø4,0mm | Ø4,5mm | Ø5,0mm | Ø5,5mm | Ø6,0mm | Ø6,5mm | Ø7,0mm |
| 20 | 314561T | 314571T | 314581T | 314591T | 314601T | 314611T | 314621T |
| 25 | 314562T | 314572T | 314582T | 314592T | 314602T | 314612T | 314622T |
| 30 | 314563T | 314573T | 314583T | 314593T | 314603T | 314613T | 314623T |
| 35 | 314564T | 314574T | 314584T | 314594T | 314604T | 314614T | 314624T |
| 40 | 314565T | 314575T | 314585T | 314595T | 314605T | 314615T | 314625T |
| 45 | 314566T | 314576T | 314586T | 314596T | 314606T | 314616T | 314626T |
| 50 | 314567T | 314577T | 314587T | 314597T | 314607T | 314617T | 314627T |
| 55 | 314568T | 314578T | 314588T | 314598T | 314608T | 314618T | 314628T |
| 60 | 314569T | 314579T | 314589T | 314599T | 314609T | 314619T | 314629T |

1 SYSTEME RACHIDIEN PTL5,5
SPINAL SYSTEM PTL5,5

Vis pédiculaire monoaxiale à réduction
Monoaxial reduction pedicle screw



| L (mm) | Code Titanium | | | | | |
|-----------|---------------|---------|---------|---------|---------|---------|
| | Ø4,5 mm | Ø5,0 mm | Ø5,5 mm | Ø6,0 mm | Ø6,5 mm | Ø7,0 mm |
| 25 | 314631T | 314641T | 314651T | 314661T | 314671T | 314681T |
| 30 | 314632T | 314642T | 314652T | 314662T | 314672T | 314682T |
| 35 | 314633T | 314643T | 314653T | 314663T | 314673T | 314683T |
| 40 | 314634T | 314644T | 314654T | 314664T | 314674T | 314684T |
| 45 | 314635T | 314645T | 314655T | 314665T | 314675T | 314685T |
| 50 | 314636T | 314646T | 314656T | 314666T | 314676T | 314686T |
| 55 | 314637T | 314647T | 314657T | 314667T | 314677T | 314687T |
| 60 | 314638T | 314648T | 314658T | 314668T | 314678T | 314688T |

Vis pédiculaire polyaxiale à réduction
Polyaxial reduction pedicle screw



| L (mm) | Code Titanium | | | | | | |
|-----------|---------------|---------|---------|---------|---------|---------|---------|
| | Ø4,0mm | Ø4,5mm | Ø5,0mm | Ø5,5mm | Ø6,0mm | Ø6,5mm | Ø7,0mm |
| 20 | 314691T | 314701T | 314711T | 314721T | 314731T | 314741T | 314751T |
| 25 | 314692T | 314702T | 314712T | 314722T | 314732T | 314742T | 314752T |
| 30 | 314693T | 314703T | 314713T | 314723T | 314733T | 314743T | 314753T |
| 35 | 314694T | 314704T | 314714T | 314724T | 314734T | 314744T | 314754T |
| 40 | 314695T | 314705T | 314715T | 314725T | 314735T | 314745T | 314755T |
| 45 | 314696T | 314706T | 314716T | 314726T | 314736T | 314746T | 314756T |
| 50 | 314697T | 314707T | 314717T | 314727T | 314737T | 314747T | 314757T |
| 55 | 314698T | 314708T | 314718T | 314728T | 314738T | 314748T | 314758T |
| 60 | 314699T | 314709T | 314719T | 314729T | 314739T | 314749T | 314759T |

1 SYSTEME RACHIDIEN PTL5,5
SPINAL SYSTEM PTL5,5

314761T Bouchon de serrage
Locking screw



Tige droite Ø5,5 mm
Straight rod Ø5,5 mm



| Longueur/Length (mm) | Code Titanium | Longueur/Length (mm) | Code Titanium |
|----------------------|---------------|----------------------|---------------|
| 30 | 314771T | 150 | 314782T |
| 40 | 314772T | 170 | 314783T |
| 50 | 314773T | 190 | 314784T |
| 60 | 314774T | 210 | 314785T |
| 70 | 314775T | 250 | 314786T |
| 80 | 314776T | 300 | 314787T |
| 90 | 314777T | 350 | 314788T |
| 100 | 314778T | 400 | 314789T |
| 110 | 314779T | 450 | 314790T |
| 120 | 314780T | 500 | 314791T |
| 130 | 314781T | | |

1 SYSTEME RACHIDIEN PTL5,5
SPINAL SYSTEM PTL5,5

Connexion à plaque fixe
Cross link fixed plate



| Longueur/Length (mm) | Code Titanium |
|----------------------|---------------|
| 16 | 314801T |
| 19 | 314802T |
| 22 | 314803T |
| 25 | 314804T |
| 28 | 314805T |
| 31 | 314806T |

Connexion avec plaque à portée multiple
Cross link multi-span plate

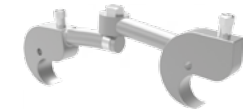

| Longueur/Length (mm) | Code Titanium | Longueur/Length (mm) | Code Titanium |
|----------------------|---------------|----------------------|---------------|
| 28 | 314811T | 58 | 314821T |
| 31 | 314812T | 61 | 314822T |
| 34 | 314813T | 64 | 314823T |
| 37 | 314814T | 67 | 314824T |
| 40 | 314815T | 70 | 314825T |
| 43 | 314816T | 73 | 314826T |
| 46 | 314817T | 76 | 314827T |
| 49 | 314818T | 79 | 314828T |
| 52 | 314819T | 82 | 314829T |
| 55 | 314820T | 85 | 314830T |

1 SYSTEME RACHIDIEN PTL5,5
SPINAL SYSTEM PTL5,5

314831T Crochet pédiculaire
Pedicle hook



314841T Crochet avec lame large
Wide blade hook



314851T Crochet avec lame étroite
Narrow blade hook



314861T Crochet avec lame large
à rampe
Wide blade ramped hook



314871T Crochet avec lame
étroite à rampe
Narrow blade ramped
hook



314881T Crochet avec lame
décalée à droite
Offset hook right



1 SYSTEME RACHIDIEN PTL5,5
SPINAL SYSTEM PTL5,5

314891T Crochet avec lame
décalée à gauche
Offset hook left



314901T Crochet avec lame inclinée
à droite
Angled hook right



314911T Crochet avec lame
inclinée à gauche
Angled hook left



1 SYSTEME RACHIDIEN PTL5,5
SPINAL SYSTEM PTL5,5

514501F Instrumentation de pose pour rachis PTL5,5
PTL5,5 spine instrument set



| Code | Description | Qté. |
|-----------|----------------------------------------------------------------------------|------|
| 514501FP1 | Panier. / Rack . | 01 |
| 514501FP2 | Panier. / Rack . | 01 |
| 514501FP3 | Panier. / Rack . | 01 |
| 514501FP4 | Panier. / Rack . | 01 |
| 514501FP5 | Panier. / Rack . | 01 |
| 514501FP6 | Panier. / Rack . | 01 |
| 514501FP7 | Panier. / Rack . | 01 |
| 514501FP8 | Panier. / Rack . | 01 |
| 514501FB1 | Boite vide avec couvercle filtré. Sterile container systems. | 01 |
| 514501FB2 | Boite vide avec couvercle filtré. Sterile container systems. | 01 |
| 514501FB3 | Boite vide avec couvercle filtré. Sterile container systems. | 01 |
| 514501FB4 | Boite vide avec couvercle filtré. Sterile container systems. | 01 |
| 514502 | Réducteur de barre. Beale rod reducer. | 01 |
| 514503 | Clé de contre-serrage. Counter torque. | 01 |
| 514504 | Guide provisoire. Provisional driver. | 01 |
| 514505 | Positionneur double pour bouchon. Dual ended plug starter. | 02 |
| 514506 | Guide pour tournevis Hex.4,0 préhenseur. Self-retaining driver Hex.4,0. | 01 |
| 514507 | Tournevis Hex.4,0. Screw-driver Hex.4,0. | 02 |

1 SYSTEME RACHIDIEN PTL5,5
SPINAL SYSTEM PTL5,5

| Code | Description | Qté. |
|--------|-------------------------------------------------------------------------------------------------------------------------------------------------------------|------|
| 514508 | Pince parallèle de compression. / Parallel compressor. | 01 |
| 514509 | Pince parallèle de traction. / Parallel distractor. | 01 |
| 514510 | Translateur latéral. / Lateral translator. | 01 |
| 514511 | Clé d'orientation. / Rod rotation wrench. | 01 |
| 514512 | Positionneur droit pour implant. / Straight implant holder. | 02 |
| 514513 | Positionneur latéral pour implant. / Lateral implant holder. | 02 |
| 514514 | Pince porte implants réducteur. / Forceps rocker. | 01 |
| 514515 | Elévateur à lame large laminaire. Wide blade laminar elevator. | 01 |
| 514516 | Elévateur à lame étroite laminaire. Narrow blade laminar elevator. | 01 |
| 514517 | Réducteur de barre. / Rod pusher. | 01 |
| 514518 | Réducteur de barre en C. / C-shaped rod pusher. | 01 |
| 514519 | Positionneur implant à double usage. Dual purpose implant holder. | 02 |
| 514520 | Réducteur pour implant utilisé avec le positionneur. Implant pusher for dual purpose instrument. | 01 |
| 514521 | Elévateur pédiculaire. / Pedicle elevator. | 01 |
| 514522 | Cintreuse coronale gauche. / Coronal bender left. | 01 |
| 514523 | Cintreuse coronale droite. / Coronal bender right. | 01 |
| 514524 | Cintreuse gauche. / Bender left. | 01 |
| 514525 | Cintreuse droite. / Bender right. | 01 |
| 514526 | Cintreuse. / French bender. | 01 |
| 514527 | Pince porte tige. / Rod gripper. | 02 |
| 514528 | Poignet à verrouillage rapide pour les tournevis pour vis mono et poly. Handle with quick coupling chuck, for monoaxial and polyaxial screwdriver. | 02 |
| 514529 | Sonde thoracique avec poignée en boule. Thoracic ball handle probe. | 01 |
| 514530 | Sonde lombaire avec poignée en boule. Lumbar ball handle probe. | 01 |
| 514531 | Perforateur rond. / In-line round awl. | 01 |

1 SYSTEME RACHIDIEN PTL5,5
SPINAL SYSTEM PTL5,5

| Code | Description | Qté. |
|--------|-------------------------------------------------------------------------------|------|
| 514532 | Tournevis pour vis polyaxiale. Multi axial screw driver. | 01 |
| 514533 | Tournevis pour vis monoaxiale. Mono-axial screw driver. | 01 |
| 514534 | Taraud Ø4,5 mm. Tap Ø4,5 mm. | 01 |
| 514535 | Taraud Ø5,5 mm. Tap Ø5,5 mm. | 01 |
| 514536 | Taraud Ø6,5 mm. Tap Ø6,5 mm. | 01 |
| 514537 | Tournevis préhenseur en T. T-self-retaining screwdriver. | 01 |
| 514538 | Palpeur pédiculaire double. Dual ended feeler probe. | 01 |
| 514539 | Palpeur pédiculaire Sounding / feeler probe | 01 |
| 514540 | Perforateur gradué. Round Awl. | 01 |
| 514541 | Tige de repérage (type I). Marking rod (type I). | 01 |
| 514542 | Tige de repérage (type II). Marking rod (typell). | 01 |
| 514543 | Positionneur pour tige de repérage. Marking rod holder. | 01 |
| 514544 | Tige d'essai Ø5,5x300 mm. Rod template, Ø5,5x300 mm. | 01 |
| 514545 | Rallonge pour compression-distraktion. Compression-distraktion lengthener. | 01 |
| 514546 | Brise rallonge. Brise extension. | 01 |

1 SYSTEME RACHIDIEN PTL5,5
SPINAL SYSTEM PTL5,5

514502 Réducteur de barre.
Beale rod reducer.

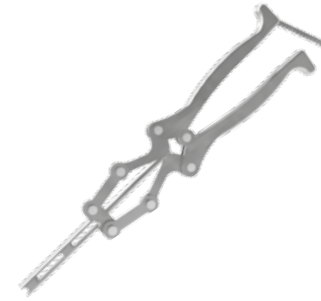

514503 Clé de contre-serrage.
Counter torque.



514504 Guide provisoire.
Provisional driver.



514505 Positionneur double pour bouchon.
Dual ended plug starter.



514506 Guide pour tournevis Hex.4,0 préhenseur.
Self-retaining driver Hex.4,0.



514507 Tournevis Hex.4,0.
Screw-driver Hex.4,0.



1 SYSTEME RACHIDIEN PTL5,5
SPINAL SYSTEM PTL5,5

514508 Pince parallèle de compression.
Parallel compressor.



514509 Pince parallèle de traction.
Parallel distractor.



514510 Translateur latéral.
Lateral translator.



514511 Clé d'orientation.
Rod rotation wrench.



514512 Positionneur droit pour implant.
Straight implant holder.

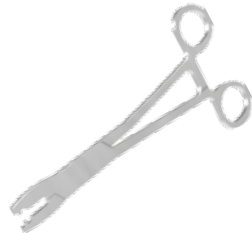

514513 Positionneur latéral pour implant.
Lateral implant holder.



1 SYSTEME RACHIDIEN PTL5,5
SPINAL SYSTEM PTL5,5

514514 Pince porte implants réducteur.
Forceps rocker.



514515 Élévateur à lame large laminaire.
Wide blade laminar elevator.



514516 Élévateur à lame étroite laminaire.
Narrow blade laminar elevator.



514517 Réducteur de barre.
Rod pusher.



514518 Réducteur de barre en C.
C-shaped rod pusher.

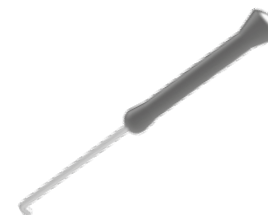

514519 Positionneur implant à double usage.
Dual purpose implant holder.



1 SYSTEME RACHIDIEN PTL5,5
SPINAL SYSTEM PTL5,5

514520 Réducteur pour
implant utilisé avec le
positionneur.
Implant pusher for dual
purpose instrument.



514521 Elévateur pédiculaire.
Pedicle elevator.

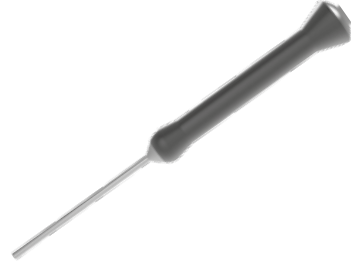

514522 Cintreuse coronal
gauche.
Coronal bender left.



514523 Cintreuse coronal droite.
Coronal bender right.



514524 Cintreuse gauche.
Bender left.



514525 Cintreuse droite.
Bender right.



1 SYSTEME RACHIDIEN PTL5,5
SPINAL SYSTEM PTL5,5

514526 Cintreuse.
French bender.



514527 Pince porte tige.
Rod gripper.



514528 Poignet à verrouillage rapide
pour les tournevis pour vis
mono et poly.
Handle with quick coupling
chuck, for monoaxial and
polyaxial screwdriver.



514529 Sonde thoracique avec
poignée en boule.
Thoracic ball handle
probe.

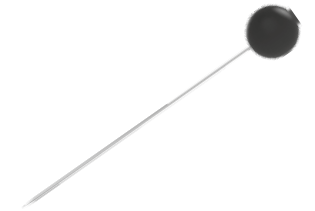

514530 Sonde lombaire avec
poignée
en boule.
Lumbar ball handle probe.

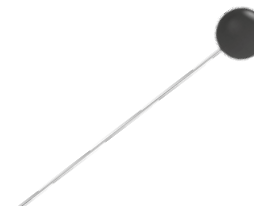

514531 Perforateur rond.
In-line round awl.



1 SYSTEME RACHIDIEN PTL5,5
SPINAL SYSTEM PTL5,5

514532 Tournevis pour vis polyaxiale.
Multi axial screw driver.

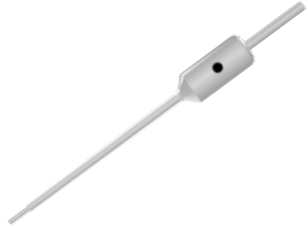

514533 Tournevis pour vis monoaxiale.
Mono-axial screw driver.



514534 Taraud Ø6,5 / 5,5 / 4,5 mm.
A / TO
514536 Tap Ø6,5 / 5,5 / 4,5 mm.



514537 Tournevis préhenseur en T.
T-self-retaining screw-driver.



514538 Palpeur pédiculaire double.
Dual ended feeler probe.



514539 Palpeur pédiculaire.
Sounding / feeler probe.



1 SYSTEME RACHIDIEN PTL5,5
SPINAL SYSTEM PTL5,5

514540 Perforateur gradué.
Round Awl.



514541 Tige de repérage (type I).
Marking rod (type I).
514542 Tige de repérage (type II).
Marking rod (type II).



514543 Positionneur pour tige de repérage.
Marking rod holder.



514544 Tige d'essai Ø5,5x300 mm.
Rod template, Ø5,5x300 mm.



514545 Rallonge pour compression-distraction.
Compression-distraction lengthener.



514546 Brise rallonge.
Brise extension.



M1
015

M1
016

2 SYSTÈME RACHIDIEN PTL6,0
SPINAL SYSTEM PTL6,0

Vis pédiculaire monoaxiale
Monoaxial pedicle screw



| L (mm) | Code Titanium | | |
|--------|---------------|---------|---------|
| | Ø5,0 mm | Ø6,0 mm | Ø7,0 mm |
| 30 | 314301T | 314311T | 314321T |
| 35 | 314302T | 314312T | 314322T |
| 40 | 314303T | 314313T | 314323T |
| 45 | 314304T | 314314T | 314324T |
| 50 | 314305T | 314315T | 314325T |

Vis pédiculaire polyaxiale
Polyaxial pedicle screw



| L (mm) | Code Titanium | | |
|--------|---------------|---------|---------|
| | Ø5,0 mm | Ø6,0 mm | Ø7,0 mm |
| 30 | 314331T | 314341T | 314351T |
| 35 | 314332T | 314342T | 314352T |
| 40 | 314333T | 314343T | 314353T |
| 45 | 314334T | 314344T | 314354T |
| 50 | 314335T | 314345T | 314355T |

2 SYSTÈME RACHIDIEN PTL6,0
SPINAL SYSTEM PTL6,0

Vis pédiculaire monoaxiale à réduction
Monoaxial reduction pedicle screw



| L (mm) | Code Titanium | | |
|--------|---------------|---------|---------|
| | Ø5,0 mm | Ø6,0 mm | Ø7,0 mm |
| 30 | 314361T | 314371T | 314381T |
| 35 | 314362T | 314372T | 314382T |
| 40 | 314363T | 314373T | 314383T |
| 45 | 314364T | 314374T | 314384T |
| 50 | 314365T | 314375T | 314385T |

Vis pédiculaire polyaxiale à réduction
Polyaxial reduction pedicle screw



| L (mm) | Code Titanium | | |
|--------|---------------|---------|---------|
| | Ø5,0 mm | Ø6,0 mm | Ø7,0 mm |
| 30 | 314391T | 314401T | 314411T |
| 35 | 314392T | 314402T | 314412T |
| 40 | 314393T | 314403T | 314413T |
| 45 | 314394T | 314404T | 314414T |
| 50 | 314395T | 314405T | 314415T |

2 SYSTEME RACHIDIEN PTL6,0
SPINAL SYSTEM PTL6,0

Bouchon de serrage
Locking screw



| Empreinte hexagonale Hexagonal socket width | Code Titanium |
|------------------------------------------------|---------------|
| 4,0 | 314421T |

Tige droite Ø6,0 mm
Straight rod Ø6,0 mm



| Longueur/Length (mm) | Code Titanium |
|----------------------|---------------|
| 60 | 314441T |
| 80 | 314442T |
| 100 | 314443T |
| 120 | 314444T |
| 130 | 314445T |
| 150 | 314446T |
| 180 | 314447T |
| 200 | 314448T |
| 250 | 314449T |
| 300 | 314450T |

2 SYSTEME RACHIDIEN PTL6,0
SPINAL SYSTEM PTL6,0

Connexion transverse
Transverse cross link



| Longueur/Length (mm) | Code Titanium |
|----------------------|---------------|
| 50 | 314431T |
| 55 | 314432T |
| 60 | 314433T |
| 65 | 314434T |
| 70 | 314435T |
| 75 | 314436T |
| 80 | 314437T |
| 85 | 314438T |

314480T Bouchon de serrage
pour domino
Domino locking screw



314481T Connecteur domino
Domino connector



2 SYSTEME RACHIDIEN PTL6,0
SPINAL SYSTEM PTL6,0

314482T Connecteur demi-domino
Half domino connector



314483T Connecteur axial court
Short axial connector



314484T Connecteur axial long
Long axial connector



Crochet laminaire
Laminar hook



| Taille lame / Blade size | Taille gorge / Groove size | Code Titanium |
|--------------------------|----------------------------|---------------|
| Etroite / Narrow | Etroite / Narrow | 314451T |
| Moyenne / Medium | Large / Broad | 314452T |
| Etroite / Narrow | Moyenne / Medium | 314459T |
| Moyenne / Medium | Moyenne / Medium | 314460T |

2 SYSTEME RACHIDIEN PTL6,0
SPINAL SYSTEM PTL6,0

Crochet pédiculaire
Pedicle hook



| Taille lame / Blade size | Taille gorge / Groove size | Code Titanium |
|--------------------------|----------------------------|---------------|
| Large / Broad | Moyenne / Medium | 314453T |
| Large / Broad | Large / Broad | 314461T |

Crochet thoracique angulaire
Thoracic angled hook



| Taille lame / Blade size | Taille gorge / Groove size | Direction | Code Titanium |
|--------------------------|----------------------------|----------------|---------------|
| Etroite / Narrow | Etroite / Narrow | Droite / Right | 314454T |
| Etroite / Narrow | Etroite / Narrow | Gauche / Left | 314455T |

Crochet laminaire décalé
Laminar offset hook



| Taille lame / Blade size | Taille gorge / Groove size | Direction | Code Titanium |
|--------------------------|----------------------------|----------------|---------------|
| Etroite / Narrow | Large / Broad | Gauche / Left | 314456T |
| Etroite / Narrow | Large / Broad | Droite / Right | 314457T |
| Etroite / Narrow | Moyenne / Medium | Gauche / Left | 314462T |
| Etroite / Narrow | Moyenne / Medium | Droite / Right | 314463T |

Crochet laminaire rallongé de 5 mm
Extended 5 mm laminar hook



| Taille lame / Blade size | Taille gorge / Groove size | Code Titanium |
|--------------------------|----------------------------|---------------|
| Etroite / Narrow | Large / Broad | 314458T |

2 SYSTEME RACHIDIEN PTL6,0
SPINAL SYSTEM PTL6,0

514300F Instrumentation de pose pour rachis PTL6,0
PTL6,0 spine instrument set

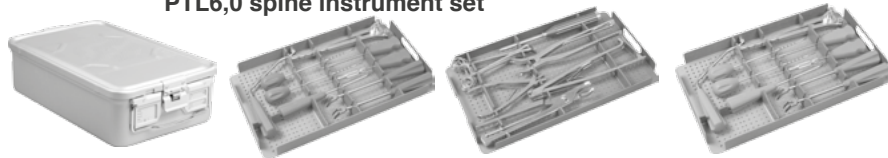

| Code | Description | Qté. |
|-----------|-------------------------------------------------------------------------------------------|------|
| 514300FP1 | Panier. Rack . | 01 |
| 514300FP2 | Panier. Rack . | 01 |
| 514300FP3 | Panier. Rack . | 01 |
| 514300FB | Boite vide avec couvercle filtré. Sterile container systems. | 01 |
| 514201 | Perforateur à pointe carrée. Square awl. | 01 |
| 514202 | Perforateur gradué. Round awl. | 01 |
| 514203 | Palpeur pédiculaire. Sounding - feeler probe. | 01 |
| 514301 | Sonde pédiculaire Ø3,5 mm. Pedicular probe Ø3,5 mm. | 02 |
| 514205 | Sonde pédiculaire courbé Ø3,5 mm. Curved pedicular probe Ø3,5 mm. | 01 |
| 514208 | Positionneur pour tige de repérage. Marking rod holder. | 01 |
| 514209 | Tige de repérage type I. Marking rod type I. | 06 |
| 514210 | Tige de repérage type II. Marking rod typell. | 06 |
| 514302 | Tournevis Hex. 4,0 préhenseur. Self-retaining Hex. 4,0 screwdriver. | 02 |
| 514303 | Tournevis à verrouillage rapide Hex. 3,5. Screw driver, Hex. 3,5, with quick coupling. | 01 |
| 101001 | Tournevis avec manche Hex. 3,5. Screwdriver with handle Hex. 3,5. | 01 |
| 514305 | Tournevis pour vis monoaxiale. Monoaxial screwdriver. | 02 |

2 SYSTEME RACHIDIEN PTL6,0
SPINAL SYSTEM PTL6,0

| Code | Description | Qté. |
|--------|-------------------------------------------------------------------------------------------------------------------------------------------------------|------|
| 514317 | Poignet à verrouillage rapide pour les tournevis pour vis mono et poly. Handle with quick coupling chuck, for monoaxial and polyaxial screwdriver. | 01 |
| 514306 | Tournevis pour vis polyaxiale, Hex 3,5. Polyaxial screwdriver, Hex. 3,5. | 01 |
| 514320 | Palpeur pédiculaire courbé. Curved sounding - feeler probe. | 01 |
| 514330 | Manche en T dynamo-métrique 12 N.m Torque limiting screw driver 12 N.m | 01 |
| 514215 | Pince porte tige petite taille L190 mm. Small size rod holder L 190 mm. | 01 |
| 514307 | Pince porte tige grand taille. / Large size rod gripper. | 01 |
| 514216 | Cintreuse. French bender . | 02 |
| 514218 | Pince porte implants. Forceps rocker. | 01 |
| 514313 | Clé de contre-serrage pour vis. / Counter torque. | 01 |
| 100115 | Pince porte barre L 190 mm. Rod holding forceps L 190 mm. | 06 |
| 514308 | Pince de compression. / Compressor. | 06 |
| 514309 | Pince de traction. / Distractor. | 02 |
| 514311 | Tige d'essai Ø6 mm long. 300 mm. Essay rod, Ø6 mm length 300 mm. | 01 |
| 514314 | Paire de fer à contourner. / Pair bending iron. | 01 |
| 514315 | Manche d'orientation. / Rod rotator. | 02 |
| 514316 | Taraud Ø6 mm. Tap Ø6 mm. | 06 |
| 514222 | Rallonge pour compression-distraction. Compression-distraction lengthener. | 02 |
| 514318 | Réducteur de barre. / Captive pusher. | 01 |
| 514319 | Taraud Ø7 mm. Tap Ø7 mm. | 01 |
| 514206 | Brise rallonge. Brise extension. | 02 |

2 SYSTEME RACHIDIEN PTL6,0
SPINAL SYSTEM PTL6,0

514201 Perforateur à pointe carrée.
Square awl.



514215 Pince porte tige petite taille
L190 mm.
Small size rod holder L
190 mm

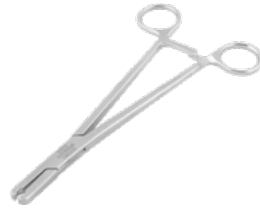

514202 Perforateur gradué.
Round awl.



514307 Pince porte tige grand
taille.
Large size rod gripper.



514203 Palpeur pédiculaire.
Sounding - feeler probe.



514216 Cintreuse.
French bender.



2 SYSTEME RACHIDIEN PTL6,0
SPINAL SYSTEM PTL6,0

514301 Sonde pédiculaire Ø3,5 mm.
Pedicular probe Ø3,5 mm.



514218 Pince porte implants.
Forceps rocker.



514205 Sonde pédiculaire courbé
Ø3,5 mm.
Curved pedicular probe
Ø3,5 mm.



514313 Clé de contre-serrage
pour vis.
Counter torque.



514208 Positionneur pour tige de
repérage.
Marking rod holder.



100115 Pince porte barre long.
190 mm.
Rod holding forceps
length 190 mm.



2 SYSTEME RACHIDIEN PTL6,0
SPINAL SYSTEM PTL6,0

514209 Tige de repérage (type I).
Marking rod (type I).



514308 Pince de compression.
Compressor.



514210 Tige de repérage (type II).
Marking rod (type II).



514309 Pince de traction.
Distractor.



514302 Tournevis Hex. 4,0
préhenseur.
Self-retaining Hex. 4,0
screwdriver.



514311 Tige d'essai Ø6x300 mm.
Essay rod, Ø6x300 mm.



2 SYSTEME RACHIDIEN PTL6,0
SPINAL SYSTEM PTL6,0

514303 Tournevis à verrouillage rapide
Hex. 4,0.
Screw driver, Hex. 4,0 with
quick coupling.



514314 Paire de fer à contourner
Pair bending iron



101001 Tournevis avec manche
Hex. 3,5.
Screwdriver with handle
Hex. 3,5.



514315 Manche d'orientation.
Rod rotator.

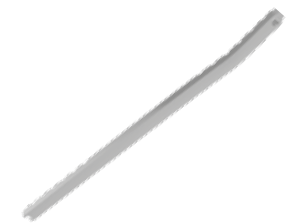

514305 Tournevis pour vis
monoaxiale.
Monoaxial screwdriver.



514316 Taraud Ø6 mm.
Tap Ø6 mm.



2 SYSTEME RACHIDIEN PTL6,0
SPINAL SYSTEM PTL6,0

514317 Poignet à verrouillage rapide pour les tournevis pour vis mono et poly.
Handle with quick coupling chuck, for monoaxial and polyaxial screwdriver.



514222 Rallonge pour compression-distraktion.
Compression-distraktion lengthener.



514306 Tournevis pour vis polyaxiale Hex 3,5.
Polyaxial screwdriver, Hex. 3,5.



514318 Réducteur de barre.
Captive pusher.



514320 Palpeur pédiculaire courbé.
Curved sounding - feeler probe.



514319 Taraud Ø7 mm.
Tap Ø7 mm.



2 SYSTEME RACHIDIEN PTL6,0
SPINAL SYSTEM PTL6,0

514330 Manche en T dynamométrique 12 Nm.
Torque limiting screw driver 12 Nm.



514206 Brise rallonge
Brise extension.



3 PLAQUES RACHIDIENNES
SPINAL PLATES

Plaque cervicale antérieure
Anterior cervical plate



| Trous/Holes | Longueur/Length (mm) | Code Titanium |
|-------------|----------------------|---------------|
| 4 | 25 | 314270T |
| | 27 | 314271T |
| | 30 | 314272T |
| | 32 | 314273T |
| | 35 | 314274T |
| 6 | 38 | 314275T |
| | 41 | 314276T |
| | 44 | 314277T |
| | 47 | 314278T |
| | 50 | 314279T |
| 8 | 53 | 314280T |
| | 56 | 314281T |
| | 59 | 314282T |
| | 62 | 314283T |
| | 65 | 314284T |

Vis de fixation
Fixing screw



| Code Titanium | | Code Titanium | |
|----------------------|---------|----------------------|-----------|
| Longueur/Length (mm) | Ø4,0 mm | Longueur/Length (mm) | Ø4,5 mm |
| 14 | 314290T | 14 | 31429914T |
| 16 | 314292T | 16 | 31429916T |
| 18 | 314294T | 18 | 31429918T |
| 20 | 314296T | 20 | 31429920T |

3 PLAQUES RACHIDIENNES
SPINAL PLATES

514270F Instrumentation de pose pour plaque cervicale antérieur
Cervical anterior plate instruments set

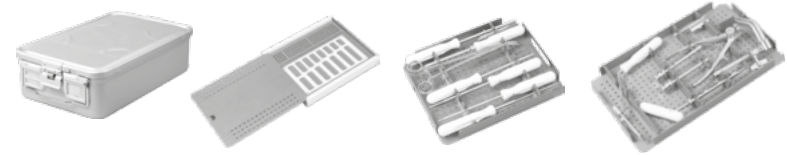

| Code | Description | Qté. |
|-----------|-----------------------------------------------------------------------------------------------|------|
| 514270FB | Boite vide + couvercle filtré. Empty container with cover. | 01 |
| 514270FC1 | Plateau d'implant. Implant rack. | 01 |
| 514270FP1 | Panier. Rack . | 01 |
| 515270FP2 | Panier. Rack . | 01 |
| 514279 | Guide mèche parallèle simple. Parallel drill guide. | 01 |
| 101041 | Tournevis à douille pincette, Hex.2,5. Hexagonal screwdriver with holding sleeve, Hex 2,5. | 02 |
| 514283 | Tige de maintien de plaque. Maintaining rod for plates. | 04 |
| 514276 | Taraud Ø4 mm avec manche. Tap Ø4 mm with handle. | 01 |
| 514281 | Guide mèche Ø2,5x83 mm avec manche. Drill guide Ø2,5x83 mm with handle. | 01 |
| 514285 | Pince porte implant avec manche. Implant holding forceps with handle. | 01 |
| 514272 | Tige de repérage. Marking rod. | 02 |
| 101081 | Tournevis pour rivet. Single slot screw driver. | 01 |
| 514282 | Positionneur pour tige de maintien. Maintaining rod holder. | 03 |
| 514273 | Pince porte implants. Forceps rocker. | 01 |
| 514277 | Mèche Ø2,5x95x165 mm. Drill Ø2,5x95x165 mm. | 01 |
| 101160 | Cintreuse. French bender. | 01 |
| 101150 | Ecarteur réglable à tige parallèle. Adjustable retractor with parallel rod. | 01 |

3 PLAQUES RACHIDIENNES
SPINAL PLATES

| Code | Description | Qté. |
|--------|------------------------------------------------------------------------------------------|------|
| 514280 | Guide mèche double Ø2,5 mm à angle fixe. Double drill guide Ø2,5 mm with fixed angle. | 01 |
| 514284 | Perforateur Ø2 / Ø2,5x250 mm avec manche. Awl Ø2 / Ø2,5x250 mm with handle. | 01 |
| 514278 | Mèche Ø2,5x95x250 mm avec manche. Drill Ø2,5x95x250 mm with handle. | 01 |
| 514271 | Positionneur pour tige de repérage. Marking rod holder. | 01 |

3 PLAQUES RACHIDIENNES
SPINAL PLATES

514279 Guide mèche parallèle simple.
Parallel drill guide.



514273 Pince porte implants.
Forceps rocker.



101041 Tournevis à douille pincette, Hex.2,5.
Hexagonal screwdriver with holding sleeve, Hex 2,5.



514277 Mèche Ø2,5x95x165 mm.
Drill Ø2,5x95x165 mm.



514283 Tige de maintien de plaque.
Maintaining rod for plate.



101160 Cintreuse.
French bender.



3 PLAQUES RACHIDIENNES
SPINAL PLATES

514276 Taraud Ø4 mm avec manche.
Tap Ø4 mm with handle.



101150 Ecarteur réglable à tige parallèle.
Adjustable retractor with parallel rod.



514281 Guide mèche Ø2,5x83 mm avec manche.
Drill guide Ø2,5x83 mm with handle



514280 Guide mèche double Ø2,5 mm à angle fixe.
Double drill guide Ø2,5 mm with fixed angle.



514285 Pince porte implant avec manche.
Implant holding forceps with handle.



514284 Perforateur Ø2/Ø2,5x250 mm avec manche.
Awl Ø2/Ø2,5x250 mm with handle.



3 PLAQUES RACHIDIENNES
SPINAL PLATES

514272 Tige de repérage.
Marking rod.



514278 Mèche Ø2,5x95x250 mm avec manche.
Drill Ø2,5x95x250 mm with handle.



101081 Tournevis pour rivet.
Single slot screw driver.



514271 Positionneur pour tige de repérage.
Marking rod holder.



514282 Positionneur pour tige de maintien.
Maintaining rod holder.



3 PLAQUES RACHIDIENNES
SPINAL PLATES

Cage cervicale
Cervical cage

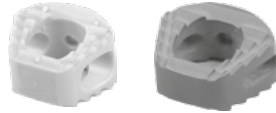

| Taille/size (mm) | Code Peek | Code Titanium |
|------------------|-----------|---------------|
| 5x16x13 | 31493005 | 31494005T |
| 6x16x13 | 31493006 | 31494006T |
| 7x16x13 | 31493007 | 31494007T |
| 8x16x13 | 31493008 | 31494008T |

514930F Instrumentation de pose pour cage cervicale antérieur
Cervical cage instruments set



3 PLAQUES RACHIDIENNES
SPINAL PLATES

Cage lombaire
Lombair cage

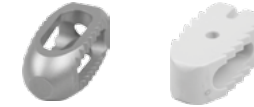

| Taille/size (mm) | Code Peek | Code Titanium |
|------------------|-----------|---------------|
| 8x10x22 | 31495008 | 31497008T |
| 10x10x22 | 31495010 | 31497010T |
| 12x10x22 | 31495012 | 31497012T |
| 14x10x22 | 31495014 | 31497014T |
| 8x10x26 | 31496008 | 31498008T |
| 10x10x26 | 31496010 | 31498010T |
| 12x10x26 | 31496012 | 31498012T |
| 14x10x26 | 31496014 | 31498014T |

514950F Instrumentation de pose pour cage cervicale
Cervical cage instruments set



3 PLAQUES RACHIDIENNES
SPINAL PLATES

Plaque lombaire
Lumbar plate



| Trous / Holes | Longueur/Length (mm) | Code Titanium |
|---------------|----------------------|---------------|
| 2 | 53 | 314122T |
| 3 | 78 | 314123T |
| 4 | 103 | 314124T |
| 5 | 128 | 314125T |
| 6 | 153 | 314126T |

Vis pédiculaire pour plaque lombaire
Pedicle screw for lumbar plate



| Ø (mm) | Longueur/Length (mm) | Code Titanium |
|--------|----------------------|---------------|
| 5,5 | 35 | 314131T |
| | 40 | 314132T |
| | 45 | 314133T |
| 6,0 | 35 | 314134T |
| | 40 | 314135T |
| | 45 | 314136T |
| 7,0 | 35 | 314137T |
| | 40 | 314138T |
| | 45 | 314139T |

3 PLAQUES RACHIDIENNES
SPINAL PLATES

Vis spondylolisthésis pour plaque lombaire
Spondylolisthesis screw for lumbar plate



| Ø (mm) | Longueur/Length (mm) | Code Titanium |
|--------|----------------------|---------------|
| 6,0 | 40 | 314141T |
| 7,0 | | 314142T |

Plaque Roy-camille pour vis Ø4,5 mm
Roy camille plate for screw Ø4,5 mm



| Trous | L (mm) | Code SS | Code Titanium | Trous | L (mm) | Code SS | Code Titanium |
|-------|--------|---------|---------------|-------|--------|---------|---------------|
| 4 | 49 | 314004 | 314004T | 14 | 179 | 314014 | 314014T |
| 5 | 62 | 314005 | 314005T | 15 | 192 | 314015 | 314015T |
| 6 | 75 | 314006 | 314006T | 16 | 205 | 314016 | 314016T |
| 7 | 88 | 314007 | 314007T | 17 | 218 | 314017 | 314017T |
| 8 | 101 | 314008 | 314008T | 18 | 231 | 314018 | 314018T |
| 9 | 114 | 314009 | 314009T | 19 | 244 | 314019 | 314019T |
| 10 | 127 | 314010 | 314010T | 20 | 257 | 314020 | 314020T |
| 11 | 140 | 314011 | 314011T | 21 | 270 | 314021 | 314021T |
| 12 | 153 | 314012 | 314012T | 22 | 283 | 314022 | 314022T |
| 13 | 166 | 314013 | 314013T | | | | |

3 PLAQUES RACHIDIENNES
SPINAL PLATES

Vis à os cortical Ø4,5 mm
Cortical bone screw Ø4,5 mm



| Longueur/Length (mm) | Code SS | Code Titanium |
|----------------------|---------|---------------|
| 14 | 309414 | 309414T |
| 16 | 309416 | 309416T |
| 18 | 309418 | 309418T |
| 20 | 309420 | 309420T |
| 22 | 309422 | 309422T |
| 24 | 309424 | 309424T |
| 26 | 309426 | 309426T |
| 28 | 309428 | 309428T |
| 30 | 309430 | 309430T |
| 32 | 309432 | 309432T |
| 34 | 309434 | 309434T |
| 36 | 309436 | 309436T |
| 38 | 309438 | 309438T |
| 40 | 309440 | 309440T |

3 PLAQUES RACHIDIENNES
SPINAL PLATES

Plaque cervicale postérieure pour vis Ø3,5 et 4 mm
Posterior cervical plate for screw Ø3,5 and 4 mm



| Trous Holes | Intervalle Interval 11 | Intervalle Interval 13 | Intervalle Interval 15 |
|----------------|------------------------------|------------------------------|------------------------------|
| 2 | 314062T | 314082T | 314102T |
| 3 | 314063T | 314083T | 314103T |
| 4 | 314064T | 314084T | 314104T |
| 5 | 314065T | 314085T | 314105T |
| 6 | 314066T | 314086T | 314106T |
| 7 | 314067T | 314087T | 314107T |
| 8 | 314068T | 314088T | 314108T |
| 10 | 314070T | 314090T | 314110T |
| 12 | 314072T | 314092T | 314112T |
| 14 | 314074T | 314094T | 314114T |

Plaque cervicale en H pour vis Ø2,7 et 3,5 mm
Cervical H-plate for screw Ø2,7 and 3,5 mm



| Trous Holes | Longueur/Length (mm) | Code SS | Code Titanium |
|----------------|-------------------------|---------|---------------|
| 5 | 24 | 314031 | 314031T |
| | 26 | 314032 | 314032T |
| | 29 | 314033 | 314033T |
| 8 | 42 | 314034 | 314034T |
| | 47 | 314035 | 314035T |
| 11 | 60 | 314036 | 314036T |
| | 104 | 314037 | 314037T |
| 20 | 116 | 314038 | 314038T |
| | 134 | 314039 | 314039T |

3 PLAQUES RACHIDIENNES
SPINAL PLATES

Vis à os cortical Ø2,7 mm
Cortical bone screw Ø2,7 mm



| Longueur/Length (mm) | Code SS | Code Titanium |
|----------------------|---------|---------------|
| 6 | 309206 | 309206T |
| 8 | 309208 | 309208T |
| 10 | 309210 | 309210T |
| 12 | 309212 | 309212T |
| 14 | 309214 | 309214T |
| 16 | 309216 | 309216T |
| 18 | 309218 | 309218T |
| 20 | 309220 | 309220T |

Vis à os cortical Ø3,5 mm
Cortical bone screw Ø3,5 mm



| Longueur/Length (mm) | Code SS | Code Titanium |
|----------------------|---------|---------------|
| 10 | 309310 | 309310T |
| 12 | 309312 | 309312T |
| 14 | 309314 | 309314T |
| 16 | 309316 | 309316T |
| 18 | 309318 | 309318T |
| 20 | 309320 | 309320T |

3 PLAQUES RACHIDIENNES
SPINAL PLATES

Vis à os spongieux Ø4,0 mm à filetage total
Cancellous bone screw Ø4,0 mm, full thread



| Longueur/Length (mm) | Code SS | Code Titanium |
|----------------------|---------|---------------|
| 10 | 309610 | 309610T |
| 12 | 309612 | 309612T |
| 14 | 309614 | 309614T |
| 16 | 309616 | 309616T |
| 18 | 309618 | 309618T |
| 20 | 309620 | 309620T |

Tige spéciale pour la correction rachidienne
Special rod for deformity correction



| Longueur/Length (mm) | Code SS | Code Titanium |
|----------------------|---------|---------------|
| 290 | 314901 | 314901T |
| 310 | 314902 | 314902T |
| 330 | 314903 | 314903T |
| 350 | 314904 | 314904T |
| 370 | 314905 | 314905T |
| 390 | 314906 | 314906T |
| 410 | 314907 | 314907T |
| 430 | 314908 | 314908T |
| 450 | 314909 | 314909T |

3 PLAQUES RACHIDIENNES
SPINAL PLATES

Tige de luqué
Luque rod



| Ø (mm) | Longueur/Length (mm) | Code SS | Code Titanium |
|--------|----------------------|---------|---------------|
| 4 | 200 | 313001 | 313001T |
| | 400 | 313002 | 313002T |
| | 600 | 313003 | 313003T |
| 5 | 200 | 313021 | 313021T |
| | 400 | 313022 | 313022T |
| | 600 | 313023 | 313023T |
| 6 | 200 | 313041 | 313041T |
| | 400 | 313042 | 313042T |
| | 600 | 313043 | 313043T |

Chapitre N

FIXATEURS EXTERNES
EXTERNAL FIXATORS

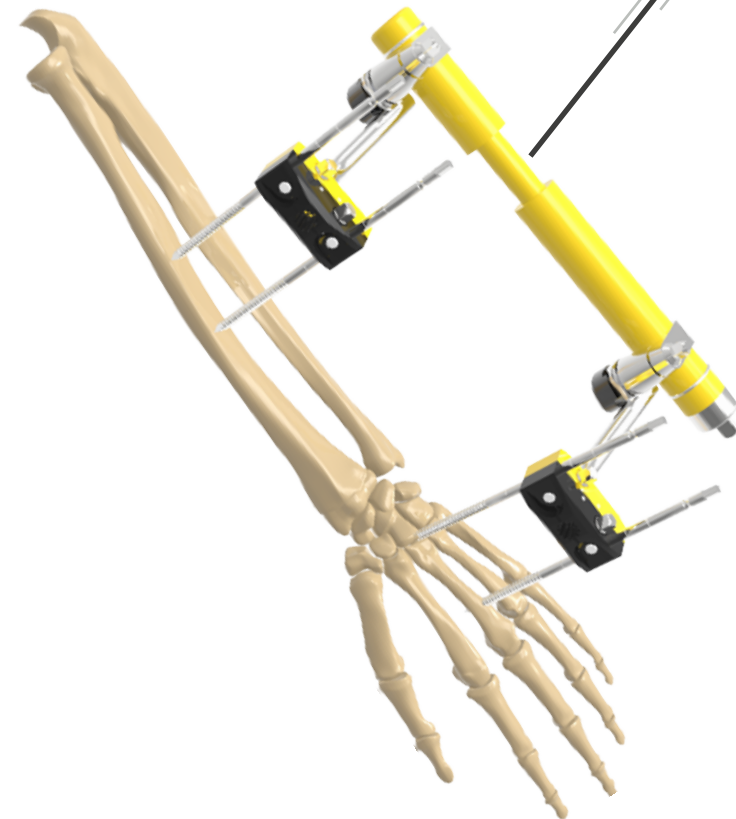

1 FIXATEURS EXTERNES LATERAL NHI
LATERAL EXTERNAL FIXATORS NH I

Etai à rotule universel
Universal joint clamp



| Taille / Size | Code |
|---------------|--------|
| Grand / Large | 201002 |
| Petit / Small | 201012 |

Etai à rotule universel double
Double universal joint clamp



| Taille / Size | Code |
|---------------|--------|
| Grand / Large | 201022 |
| Petit / Small | 201032 |

Etai à rotule universel avec tige
Universal joint clamp with rod



| Taille / Size | Code |
|---------------|--------|
| Grand / Large | 201042 |
| Petit / Small | 201052 |

1 FIXATEURS EXTERNES LATERAL NHI
LATERAL EXTERNAL FIXATORS NH I

Rotule à tige
Ball joint with rod



| Taille / Size | Code |
|---------------|--------|
| Grand / Large | 201082 |
| Petit / Small | 201092 |

Couplage d'articulation
Articulation coupling



| Taille / Size (mm) | Code SS |
|--------------------|---------|
| 8/8 | 201101 |
| 8/5 | 201102 |
| 5/5 | 201103 |
| 5/3 | 201104 |
| 5/4 | 201105 |
| 8/4 | 201106 |
| 8/3 | 201107 |

Etai à tige
Clamp with rod



| Taille / Size | Code SS |
|---------------|---------|
| Grand / Large | 201122 |
| Petit / Small | 201132 |

1 FIXATEURS EXTERNES LATERAL NHI
LATERAL EXTERNAL FIXATORS NH I

Etau à tige double
Clamp with 2 rods



| Taille / Size | Code SS |
|---------------|---------|
| Grand / Large | 201142 |
| Petit / Small | 201152 |

Pivot d'union à trous parallèles
Swivelling coupling with parallel holes



| Taille / Size | Code SS |
|---------------|---------|
| Grand / Large | 201161 |
| Petit / Small | 201171 |

Pivot d'union à trous orthogonaux
Swivelling coupling with orthogonal holes



| Taille / Size | Code SS |
|---------------|---------|
| Grand / Large | 201181 |
| Petit / Small | 201191 |

1 FIXATEURS EXTERNES LATERAL NHI
LATERAL EXTERNAL FIXATORS NH I

Barre d'union droite
Straight connecting rod



| Ø (mm) | Longueur/Length (mm) | Code SS |
|--------|----------------------|---------|
| 5 | 100 | 201201 |
| | 150 | 201202 |
| | 200 | 201203 |
| | 250 | 201204 |
| | 300 | 201205 |
| 8 | 100 | 201221 |
| | 150 | 201222 |
| | 200 | 201223 |
| | 250 | 201224 |
| | 300 | 201225 |

barre de connexion ajustable Ø8 mm
Adjustable connecting rod Ø8 mm

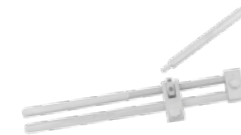

| Longueur/Length (mm) | Code SS |
|----------------------|---------|
| 100/100 | 201231 |
| 150/150 | 201232 |
| 200/200 | 201233 |
| 250/250 | 201234 |

1 FIXATEURS EXTERNES LATERAL NHI
LATERAL EXTERNAL FIXATORS NH I

Barre de connexion ajustable Ø5 mm
Adjustable connecting rod Ø5 mm



| Longueur/Length (mm) | Code SS |
|----------------------|---------|
| 100 | 201241 |
| 150 | 201242 |
| 200 | 201243 |
| 250 | 201244 |

Barre d'union coudée
Cranked connecting rod



| Taille / Size | Code SS |
|---------------|---------|
| Grand / Large | 201261 |
| Petit / Small | 201271 |

Etau à rotule parallèle
Universal joint clamp



| Taille / Size | Code SS |
|---------------|---------|
| Grand / Large | 201302 |
| Petit / Small | 201312 |

1 FIXATEURS EXTERNES LATERAL NHI
LATERAL EXTERNAL FIXATORS NH I

Etau à rotule parallèle double
Double universal joint clamp



| Taille / Size | Code |
|---------------|--------|
| Grand / Large | 201322 |
| Petit / Small | 201332 |

Demi-fiche à os cortical, perforante, auto taraudante
Self drilling tapping cortical bone pin



| Ø (mm) | Longueur/Length (mm) | Long. fileté / Threaded length (mm) | Code SS |
|--------|----------------------|-------------------------------------|---------|
| 3 | 60 | 15 | 307141 |
| | 80 | 20 | 307142 |
| | 110 | 25 | 307143 |
| | 120 | 40 | 307041 |
| 4 | 150 | 40 | 307042 |
| | 150 | 45 | 307043 |
| | 180 | 50 | 307044 |
| | 200 | 50 | 307045 |
| 5 | 120 | 50 | 307241 |
| | 150 | 50 | 307242 |
| | 180 | 50 | 307243 |
| | 200 | 60 | 307244 |

1 FIXATEURS EXTERNES LATERAL NHI
LATERAL EXTERNAL FIXATORS NH I

Fiche transfixiante à filetage central
Transfixing pin with central thread



| Ø Fiche / Ø Pin (mm) | Ø Filetée / Ø Threaded (mm) | Longueur/Length (mm) | Long. filetée / Threaded length (mm) | Code SS |
|----------------------|-----------------------------|----------------------|--------------------------------------|---------|
| 3 | 4 | 200 | 20 | 307124 |
| | | | 30 | 307125 |
| | | | 40 | 307126 |
| 4 | 5 | 200 | 40 | 307021 |
| | | 250 | 40 | 307022 |
| | | 250 | 50 | 307023 |
| | | 300 | 60 | 307024 |

Guide de perçage
Drill guide

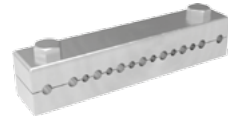

| Taille / Size (mm) | Code SS |
|--------------------|---------|
| Ø3 & Ø4 | 201421 |
| Ø4 & Ø5 | 201422 |
| Ø3, Ø4 & Ø5 | 201423 |

201401 Vilebrequin
Drill brace



N1
007

1 FIXATEURS EXTERNES LATERAL NHI
LATERAL EXTERNAL FIXATORS NH I

Mandrin pour fiche
Chuck for pin



| Longueur/Length (mm) | Ø3(mm) | Ø4(mm) | Ø5(mm) |
|----------------------|--------|--------|--------|
| 40 | 201411 | 201412 | 201413 |
| 90 | 201414 | 201415 | 201416 |
| 140 | 201417 | 201418 | 201419 |

N1
008

1 FIXATEURS EXTERNES LATERAL NHI
LATERAL EXTERNAL FIXATORS NH I

201501 Kit pour fémur type 1
Femoral frame type 1

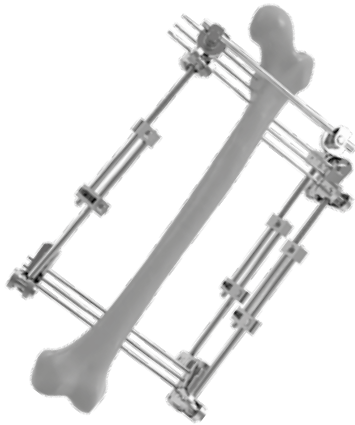

| Code | Description | Qté. |
|--------|----------------------------------------------------------------------------------------------------------------------------|------|
| 201002 | Etau à rotule universel grand model. Universal joint clamp large model. | 02 |
| 201022 | Etau à rotule universel double grand model. Double universal joint clamp large model. | 02 |
| 201101 | Couplage d'articulation Ø8/Ø8 mm. Articulation coupling Ø8/Ø8 mm. | 02 |
| 201223 | Barre d'union droite Ø8x200 mm. Straight connecting rod Ø8x200 mm. | 01 |
| 201232 | Barre de connexion ajustable Ø8x150 mm. Adjustable connecting rod Ø8x150 mm. | 01 |
| 201233 | Barre de connexion ajustable Ø8x200 mm. Adjustable connecting rod Ø8x200 mm. | 01 |
| 201234 | Barre de connexion ajustable Ø8x250 mm. Adjustable connecting rod Ø8x250 mm. | 01 |
| 307041 | Demi-fiche à os corticale, perforante, auto taraudante Ø4x120 mm. Self drilling tapping cortical bone pin Ø4x120 mm. | 06 |
| 307024 | Fiche transfixiante Ø4x300 mm à filetage central Ø5x60 mm. Transfixing pin Ø4x300 mm with central thread Ø5x60 mm. | 03 |

1 FIXATEURS EXTERNES LATERAL NHI
LATERAL EXTERNAL FIXATORS NH I

201502 Kit pour fémur type 2
Femoral frame type 2

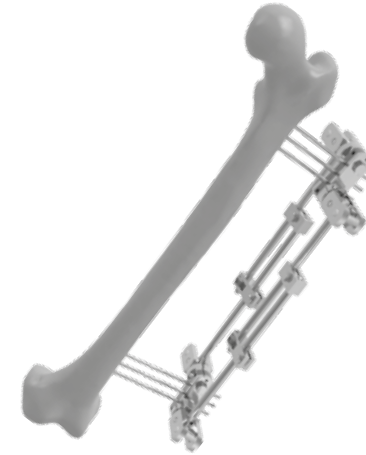

| De | Description | Qté. |
|--------|----------------------------------------------------------------------------------------------------------------------------|------|
| 201022 | Etau à rotule universel double grand model. Double universal joint clamp large model. | 02 |
| 201233 | Barre de connexion ajustable Ø8x200 mm. Adjustable connecting rod Ø8x200 mm. | 02 |
| 307044 | Demi-fiche à os corticale, perforante, auto taraudante Ø4x180 mm. Self drilling tapping cortical bone pin Ø4x180 mm. | 06 |

1 FIXATEURS EXTERNES LATERAL NHI
LATERAL EXTERNAL FIXATORS NH I

201503 Kit pour fémur type 3
Femoral frame type 3



| Code | Description | Qté. |
|--------|---------------------------------------------------------------------------------------------------------------------------|------|
| 201002 | Etau à rotule universel grand model. Universal joint clamp large model. | 02 |
| 201022 | Etau à rotule universel double grand model. Double universal joint clamp large model. | 02 |
| 201222 | Barre d'union droite Ø8x150 mm. Straight connecting rod Ø8x150 mm. | 01 |
| 201233 | Barre de connexion ajustable Ø8x200 mm. Adjustable connecting rod Ø8x200 mm. | 01 |
| 201234 | Barre de connexion ajustable Ø8x250 mm. Adjustable connecting rod Ø8x250 mm. | 01 |
| 307044 | Demi-fiche à os cortical, perforante, auto taraudante Ø4x180 mm. Self drilling tapping cortical bone pin Ø4x180 mm. | 06 |

1 FIXATEURS EXTERNES LATERAL NHI
LATERAL EXTERNAL FIXATORS NH I

201504 Kit pour fémur type 4
Femoral frame type 4

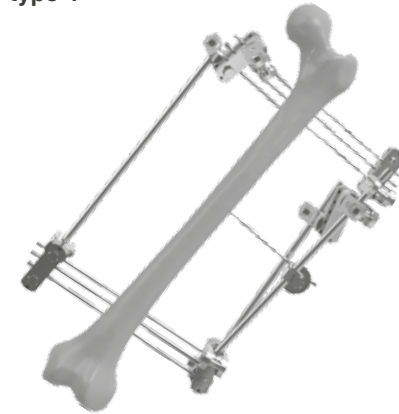

| Code | Description | Qté. |
|--------|---------------------------------------------------------------------------------------------------------------------------|------|
| 201002 | Etau à rotule universel grand model. Universal joint clamp large model. | 02 |
| 201022 | Etau à rotule universel double grand model. Double universal joint clamp large model. | 03 |
| 201101 | Couplage d'articulation Ø8/Ø8 mm. Articulation coupling Ø8/Ø8 mm. | 01 |
| 201222 | Barre d'union droite Ø8x150 mm Straight connecting rod Ø8x150 mm | 01 |
| 201224 | Barre d'union droite Ø8x250 mm Straight connecting rod Ø8x250 mm | 02 |
| 201225 | Barre d'union droite Ø8x300 mm Straight connecting rod Ø8x300 mm | 01 |
| 307042 | Demi-fiche à os cortical, perforante, auto taraudante Ø4x150 mm. Self drilling tapping cortical bone pin Ø4x150 mm. | 06 |
| 307023 | Fiche transfixiante Ø4x250 à filetage central Ø5x50 mm Transfixing pin Ø4x250 with central thread Ø5x50 mm | 03 |

1 FIXATEURS EXTERNES LATERAL NHI
LATERAL EXTERNAL FIXATORS NH I

201521 Kit pour tibia type 1
Tibial frame type 1

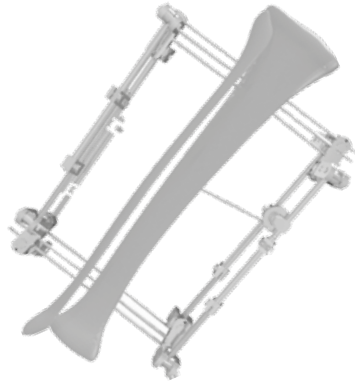

| Code | Description | Qté. |
|--------|---------------------------------------------------------------------------------------------------------------------------|------|
| 201042 | Etai à rotule universel avec tige grand model Universal joint clamp with rod large model | 02 |
| 201022 | Etai à rotule universel double grand model. Double universal joint clamp large model. | 02 |
| 201101 | Couplage d'articulation Ø8/Ø8 mm. Articulation coupling Ø8/Ø8 mm. | 02 |
| 201106 | Couplage d'articulation Ø8/Ø4 mm. Articulation coupling Ø8/Ø4 mm. | 01 |
| 201232 | Barre de connexion ajustable Ø8x150 mm. Adjustable connecting rod Ø8x150 mm. | 04 |
| 307024 | Fiche transfixiante Ø4x300 à filetage central Ø5x60 mm. Transfixing pin Ø4x300 with central thread Ø5x60 mm. | 06 |
| 304041 | Demi-fiche à os cortical, perforante, auto taraudante Ø4x120 mm. Self drilling tapping cortical bone pin Ø4x120 mm. | 01 |

1 FIXATEURS EXTERNES LATERAL NHI
LATERAL EXTERNAL FIXATORS NH I

201522 Kit pour tibia type 2
Tibial frame type 2

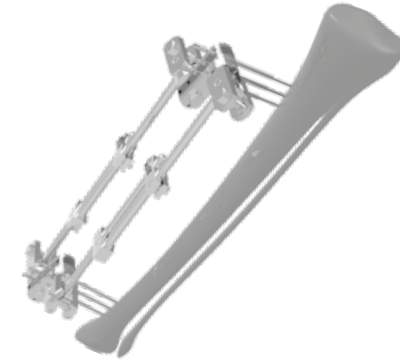

| Code | Description | Qté. |
|--------|----------------------------------------------------------------------------------------------------------------------------------------|------|
| 201022 | Etai à rotule universel double grand model. Double universal joint clamp large model. | 02 |
| 201232 | Barre de connexion ajustable Ø8x150 mm. Adjustable connecting rod Ø8x150 mm. | 02 |
| 307043 | Demi-fiche à filetage cortical, perforante, auto taraudante Ø4x150 mm. Self drilling tapping pin with cortical thread Ø4x150 mm. | 06 |

1 FIXATEURS EXTERNES LATERAL NHI
LATERAL EXTERNAL FIXATORS NH I

201523 Kit pour tibia type 3
Tibial frame type 3



| Code | Description | Qté. |
|--------|---------------------------------------------------------------------------------------------------------------------------|------|
| 201002 | Etau à rotule universel grand model. Universal joint clamp large model. | 02 |
| 201223 | Barre d'union droite Ø8x200 mm. Straight connecting rod Ø8x200 mm. | 01 |
| 307041 | Demi-fiche à os cortical, perforante, auto taraudante Ø4x120 mm. Self drilling tapping cortical bone pin Ø4x120 mm. | 04 |

1 FIXATEURS EXTERNES LATERAL NHI
LATERAL EXTERNAL FIXATORS NH I

201524 Kit pour tibia type 4
Tibial frame type 4



| Code | Description | Qté. |
|--------|---------------------------------------------------------------------------------------------------------------------------------|------|
| 201002 | Etau à rotule universel grand model. Universal joint clamp large model. | 02 |
| 201022 | Etau à rotule universel double grand model. Double universal joint clamp large model. | 02 |
| 201232 | Barre de connexion ajustable Ø8x150 mm. Adjustable connecting rod Ø8x150 mm. | 02 |
| 201022 | Barre d'union droite Ø8x200 mm. Straight connecting rod Ø8x200 mm. | 01 |
| 307044 | Demi-fiche à filetage cortical, perforante, auto taraudante Ø4x180 mm. Self drilling tapping cortical bone pin Ø4x180 mm. | 06 |

1 FIXATEURS EXTERNES LATERAL NHI
LATERAL EXTERNAL FIXATORS NH I

201541 Kit pour humérus type 1
Humeral frame type 1



| Code | Description | Qté. |
|--------|---------------------------------------------------------------------------------------------------------------------------|------|
| 201012 | Etau à rotule universel petit model. Universal joint clamp small model. | 02 |
| 201243 | Barre de connexion ajustable Ø5x200 mm. Adjustable connecting rod Ø5x200 mm. | 01 |
| 307143 | Demi-fiche à os cortical, perforante, auto taraudante Ø3x110 mm. Self drilling tapping cortical bone pin Ø3x110 mm. | 04 |

1 FIXATEURS EXTERNES LATERAL NHI
LATERAL EXTERNAL FIXATORS NH I

201551 Kit pour avant bras type 1
Forearm frame type 1

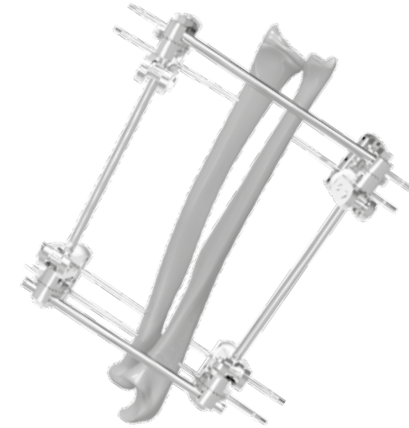

| Code | Description | Qté. |
|--------|---------------------------------------------------------------------------------------------------------------------------|------|
| 201052 | Etau à rotule universel avec tige petit model. Universal joint clamp with rod small model. | 04 |
| 201102 | Couplage d'articulation Ø8/5 mm. Articulation coupling Ø8/5 mm. | 04 |
| 201243 | Barre de connexion ajustable Ø5x200 mm. Adjustable connecting rod Ø5x200 mm. | 02 |
| 201221 | Barre d'union droite Ø8x100 mm. Straight connecting rod Ø8x100 mm. | 02 |
| 307143 | Demi-fiche à os cortical, perforante, auto taraudante Ø3x110 mm. Self drilling tapping cortical bone pin Ø3x110 mm. | 08 |

1 FIXATEURS EXTERNES LATERAL NHI
LATERAL EXTERNAL FIXATORS NH I

201561 Kit pour bassin
Pelvic frame type 1



| Code | Description | Qté. |
|--------|--------------------------------------------------------------------------------------------------------------------------|------|
| 201302 | Etau à rotule parallèle grand model. Universal joint clamp large model. | 02 |
| 201101 | Couplage d'articulation Ø8/8 mm. Articulation coupling Ø8/8 mm. | 02 |
| 201223 | Barre d'union droite Ø8x200 mm. Straight connecting rod Ø8x200 mm. | 01 |
| 201225 | Barre d'union droite Ø8x300 mm. Straight connecting rod Ø8x300 mm. | 02 |
| 307041 | Demi-fiche à os cortical, perforante, auto taradante Ø4x120 mm. Self drilling tapping cortical bone pin Ø4x120 mm. | 06 |
| 201181 | Pivot d'union à trous orthogonaux grand model Swivelling coupling with orthogonal holes large model. | 02 |

1 FIXATEURS EXTERNES LATERAL NHI
LATERAL EXTERNAL FIXATORS NH I

502008 Clé mixte Hex.8.
Mixed wrench Hex.8.



502002 Clé mixte Hex.10.
Mixed wrench Hex.10.



506007 Clé en T carré 7 mm.
T-Wrench square 7 mm.



201401 Vilebrequin
Drill brace



2 FIXATEURS EXTERNES LATERAL NHII
LATERAL EXTERNAL FIXATORS NH II

206201 Etau porte fiche à 4 trous pour fiche Ø3 et 4 mm.
4-Hole pin clamp for Ø3 and 4 mm pins.



206202 Etau porte fiche Ø3 mm, péri-articulaire.
Peri-articular pin clamp for Ø3 mm pins.

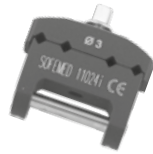

206211 Articulation barre d'union Ø5 / Ø5 mm.
Rod Ø5 to rod Ø5 mm coupling.



206212 Articulation fiche Ø3-4 / barre d'union Ø5 mm.
Pin to rod coupling for Ø3-4 pins / Ø5 mm rods.



206213 Articulation barre d'union Ø5 / Ø8 mm.
Rod Ø5 to rod Ø8 mm coupling.



2 FIXATEURS EXTERNES LATERAL NHII
LATERAL EXTERNAL FIXATORS NH II

206214 Connecteur barre Ø5 / tube Ø15 mm.
Tube to rod coupling for Ø15 tubes / Ø5 mm rods.

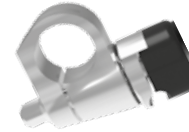

201413 Mandrin pour demi fiche Ø5x40 mm.
Handle for pin Ø5x40 mm.



201412 Mandrin pour demi fiche Ø4x40 mm.
Handle for pin Ø4x40 mm.



201411 Mandrin pour demi fiche Ø3x40 mm.
Handle for pin Ø3x40 mm.



206221 Tige denté droite Ø5 mm.
Straight post Ø5 mm.



2 FIXATEURS EXTERNES LATERAL NHII
LATERAL EXTERNAL FIXATORS NH II

206222 Tige denté coudé 30°, Ø5 mm.
30° Angled post Ø5 mm.



Barre d'union, Ø5 mm.
Connecting rod, Ø5 mm.



| Longueur/Length (mm) | Code (Carbon fibre) | Code (Alu) |
|----------------------|------------------------|---------------|
| 65 | 206230 | 206240 |
| 100 | 206231 | 206241 |
| 150 | 206232 | 206242 |
| 200 | 206233 | 206243 |
| 250 | 206234 | 206244 |
| 300 | 206235 | 206245 |

Barre d'union semi-circulaire Ø5 mm.
Semi-circular curved rod Ø5 mm.



| L (mm) | Code Inox |
|--------|-----------|
| 111 | 206260 |
| 146 | 206261 |

2 FIXATEURS EXTERNES LATERAL NHII
LATERAL EXTERNAL FIXATORS NH II

Demi-fiche à filetage cortical, perforante, auto taraudante
Self drilling tapping pin with cortical thread



| Ø (mm) | Longueur/Length (mm) | Fileté / Threaded (mm) | Code SS |
|--------|-------------------------|---------------------------|---------|
| 3 | 60 | 15 | 307141 |
| | 80 | 20 | 307142 |
| | 110 | 25 | 307143 |
| 4 | 120 | 40 | 307041 |
| | 150 | 40 | 307042 |
| | 150 | 45 | 307043 |
| | 180 | 50 | 307044 |
| | 200 | 50 | 307045 |
| 5 | 120 | 50 | 307241 |
| | 150 | 50 | 307242 |
| | 180 | 50 | 307243 |
| | 200 | 60 | 307244 |

2 FIXATEURS EXTERNES LATERAL NHII
LATERAL EXTERNAL FIXATORS NH II

206280 Tige articulée Ø5 mm, pour le coude.
Articulated rod Ø5 mm, for elbow.



206270 Tube de compression / distraction.
Compression/Distraktion tube.



506207 Clé en T, carré 5 mm.
T-wrench square 5 mm.



506206 Clé de stabilisation / réduction Ø5 mm.
Stabilization / Reduction wrench Ø5 mm.



201401 Vilebrequin
Drill brace



506205 Clé dynamométrique carré 5 mm.
Dynamometric wrench square 5 mm.



2 FIXATEURS EXTERNES LATERAL NHII
LATERAL EXTERNAL FIXATORS NH II

506200F Instrumentation de pose pour NH2 membre supérieur
NH2 upper limb instrument set



| Code | Description | Qté. |
|-----------|--------------------------------------------------------------------------------------------------------|------|
| 506200FB | Boite vide avec filtre. / Sterile container systems. | 1 |
| 506200FP1 | Panier. / Rack. | 1 |
| 506200FP2 | Panier. / Rack. | 1 |
| 506200FP3 | Panier. / Rack. | 1 |
| 201413 | Mandrin pour fiche Ø5x40 mm. / Handle for pin Ø5x40 mm. | 1 |
| 201412 | Mandrin pour fiche Ø4x40 mm. Handle for pin Ø4x40 mm.. | 1 |
| 201411 | Mandrin pour fiche Ø3x40 mm. Handle for pin Ø3x40 mm. | 1 |
| 201401 | Vilebrequin. / Drill brace. | 1 |
| 506206 | Clé de stabilisation PM. / Stabilization wrench PM. | 1 |
| 506205 | Clé dynamométrique carré 5 mm. Dynamometric wrench, square 5 mm. | 1 |
| 506207 | Clé en T carré 5 mm. T-wrench square 5 mm. | 1 |
| 206261 | Barre d'union semi circulaire en aluminium Ø5x146 mm. Semi-circular curved rod-aluminium Ø5x146 mm. | 1 |
| 206260 | Barre d'union semi circulaire en aluminium Ø5x111 mm. Semi-circular curved rod-aluminium Ø5x111 mm. | 1 |
| 307243 | 1/2 fiche à os cortical Ø5x180 F50 mm. Self drilling cortical bone pin Ø5x180 F50 mm. | 5 |
| 307242 | 1/2 fiche à os cortical Ø5x180 F50 mm. Self drilling cortical bone pin Ø5x180 F50 mm. | 5 |
| 307044 | 1/2 fiche à os cortical Ø4x180 F50 mm. Self drilling cortical bone pin Ø4x180 F50 mm. | 5 |
| 307043 | 1/2 fiche à os cortical Ø4x150 F45 mm. Self drilling cortical bone pin Ø4x150 F45 mm. | 5 |
| 307143 | 1/2 fiche à os cortical Ø3x110 F22 mm. Self drilling cortical bone pin Ø3x110 F22 mm. | 5 |

2 FIXATEURS EXTERNES LATERAL NHII
LATERAL EXTERNAL FIXATORS NH II

| Code | Description | Qté. |
|--------|--------------------------------------------------------------------------------------------------------|------|
| 307142 | 1/2 fiche à os cortical Ø3x80 F20 mm. Self drilling cortical bone pin Ø3x80 F20 mm. | 5 |
| 307141 | 1/2 fiche à os cortical Ø3x60 F15 mm. Self drilling cortical bone pin Ø3x60 F15 mm. | 5 |
| 206235 | Barre d'union en fibre de carbone, Ø5x300 mm. Connecting rod-carbon, Ø5x300 mm. | 5 |
| 206234 | Barre d'union en fibre de carbone, Ø5x250 mm. Connecting rod-carbon, Ø5x250 mm. | 5 |
| 206233 | Barre d'union en fibre de carbone, Ø5x200 mm. Connecting rod-carbon, Ø5x200 mm. | 5 |
| 206222 | Tige denté Ø5 mm coudé 30°. 30° angled post Ø5 mm. | 8 |
| 206221 | Tige denté droite Ø5 mm. Straight post Ø5 mm. | 8 |
| 206212 | Articulation pour fiche Ø3-4 / barre d'union Ø5 mm. Pin to rod coupling for Ø3-4 pins / Ø5 mm rods. | 16 |
| 206211 | Articulation barre d'union Ø5 / Ø5 mm. Rod Ø5 to rod Ø5 mm coupling. | 16 |
| 206201 | Etau porte fiche 4 trous pour fiche Ø3 et 4 mm. 4-Hole pin clamp for Ø3 and 4 mm pins. | 8 |

2 FIXATEURS EXTERNES LATERAL NHII
LATERAL EXTERNAL FIXATORS NH II

206001 Etau porte fiche à 5 trous pour fiche Ø4, 5, & 6 mm.
5-Hole pin clamp for pins Ø4, 5, & 6 mm.



206002 Etau porte fiche à 10 trous pour fiche Ø4, 5, & 6 mm.
10-Hole pin clamp for pins Ø4, 5, & 6 mm.



206003 Etau porte fiche Ø5, 4 et 6 mm, pour le bassin.
Pelvic clamp for Ø5, 4, and 6 mm pins.



206011 Articulation barre d'union Ø8 / Ø8 mm.
Rod Ø8 to rod Ø8 mm coupling.



206012 Articulation fiche Ø5-4 / barre d'union Ø8 mm.
Pin to rod coupling for Ø5-4 pins / Ø8 mm rods.



206013 Articulation inversée, barre d'union Ø8 / fiche Ø5-4 mm.
Inverted pin to rod coupling Ø8 rods / Ø5-4 mm pins.



2 FIXATEURS EXTERNES LATERAL NHII
LATERAL EXTERNAL FIXATORS NH II

206014 Connecteur barre d'union
Ø8 / tube Ø20 mm.
Tube to rod coupling for Ø20
tube / Ø8 mm rods.



201413 Mandrin pour demi-fiche Ø5
mm.
Handle for Ø5 mm pin.



201412 Mandrin pour demi-fiche Ø4
mm.
Handle for Ø4 mm pin.



206021 Tige denté droite Ø8 mm.
Straight post Ø8 mm.



206022 Tige denté coudé 30°, Ø8
mm.
30° angled post Ø8 mm.



206023 Tige denté coudé 90°, Ø8
mm.
90° angled post Ø8 mm.



2 FIXATEURS EXTERNES LATERAL NHII
LATERAL EXTERNAL FIXATORS NH II

**Barre d'union, Ø8 mm.
Connecting rod, Ø8 mm.**



| Longueur/Length (mm) | Code Carbone | Code Alu |
|----------------------|--------------|----------|
| 65 | 206030 | 206050 |
| 100 | 206031 | 206051 |
| 150 | 206032 | 206052 |
| 200 | 206033 | 206053 |
| 250 | 206034 | 206054 |
| 300 | 206035 | 206055 |
| 350 | 206036 | 206056 |
| 400 | 206037 | 206057 |
| 450 | 206038 | 206058 |
| 500 | 206039 | 206059 |

2 FIXATEURS EXTERNES LATERAL NHII
LATERAL EXTERNAL FIXATORS NH II

Barre d'union semi-circulaire en aluminium Ø8 mm.
Semi-circular curved rod – aluminium Ø8 mm.



| Longueur/Length (mm) | Code Alu |
|----------------------|----------|
| 134 | 206090 |
| 174 | 206091 |
| 214 | 206092 |

Demi-fiche à filetage cortical, perforante, auto taraudante
Self drilling tapping pin with cortical thread



| Ø (mm) | Longueur/Length (mm) | Filetée / Threaded (mm) | Code SS |
|--------|----------------------|-------------------------|---------|
| 3 | 60 | 12 | 307141 |
| | 80 | 20 | 307142 |
| | 110 | 25 | 307143 |
| 4 | 120 | 35 | 307041 |
| | 150 | 40 | 307042 |
| | 150 | 45 | 307043 |
| | 180 | 50 | 307044 |
| | 200 | 50 | 307045 |
| 5 | 120 | 50 | 307241 |
| | 150 | 50 | 307242 |
| | 180 | 50 | 307243 |
| | 200 | 60 | 307244 |

2 FIXATEURS EXTERNES LATERAL NHII
LATERAL EXTERNAL FIXATORS NH II

206100 Tube dynamisation / distraction.
Dynamization / distraction tube.



206101 Barre de compression / distraction.
Compression / distraction tube.



506006 Clé de stabilisation / réduction.
Stabilization / reduction wrench.



506007 Clé en T, carré 7 mm.
T-wrench square 7 mm.



506005 Clé dynamométrique carré 7 mm.
Dynamometric wrench square 7 mm.



506000F Instrumentation de pose pour NH2 membre inférieur
NH2 lower limb Instruments set



| Code | Description | Qté. |
|-----------|--------------------------------------------------------------------------------------------------------|------|
| 506000FB | Boite vide avec filtre. / Sterile container systems. | 01 |
| 506000FP1 | Panier. / Rack. | 01 |
| 506000FP2 | Panier. / Rack. | 01 |
| 506000FP3 | Panier. / Rack. | 01 |
| 506005 | Clé dynamométrique carré 7 mm. Dynamometric wrench, square 7 mm. | 01 |
| 201413 | Mandrin pour fiche Ø5x40 mm. / Handle for pin Ø5x40 mm. | 01 |
| 201412 | Mandrin pour fiche Ø4x40 mm. / Handle for pin Ø4x40 mm. | 01 |
| 201401 | Vilebrequin. / Drill brace. | 01 |
| 506006 | Clé de stabilisation GM. / Stabilization wrench GM. | 01 |
| 506007 | Clé en T carré 7 mm. / T-wrench square 7 mm. | 01 |
| 206092 | Barre d'union semi-circulaire en aluminium Ø8x214 mm. Semi-circular curved rod-aluminium Ø8x214 mm. | 01 |
| 206091 | Barre d'union semi-circulaire en aluminium Ø8x174 mm. Semi-circular curved rod-aluminium Ø8x174 mm. | 01 |
| 206090 | Barre d'union semi-circulaire en aluminium Ø8x134 mm. Semi-circular curved rod-aluminium Ø8x134 mm. | 01 |
| 307244 | 1/2 fiche à os cortical Ø5x200 F 60 mm. Self drilling tapping cortical bone pin Ø5x200 F 60 mm. | 05 |
| 307243 | 1/2 fiche à os cortical Ø5x180 F 50 mm. Self drilling tapping cortical bone pin Ø5x180 F 50 mm. | 05 |
| 307242 | 1/2 fiche à os cortical Ø5x150 F 50 mm. Self drilling tapping cortical bone pin Ø5x150 F 50 mm. | 05 |
| 307045 | 1/2 fiche à os cortical Ø4x200 F 50 mm. Self drilling tapping cortical bone pin Ø4x200 F 50 mm. | 05 |
| 307044 | 1/2 fiche à os cortical Ø4x180 F 50 mm. Self drilling tapping cortical bone pin Ø4x180 F 50 mm. | 05 |

| Code | Description | Qté. |
|--------|------------------------------------------------------------------------------------------------------|------|
| 307043 | 1/2 fiche à os cortical Ø4x150 F 45 mm. Self drilling tapping cortical bone pin Ø4x150 F 45 mm. | 05 |
| 206037 | Barre d'union en fibre de carbone, Ø8x400 mm. Connecting rod-carbon, Ø8x400 mm. | 05 |
| 206036 | Barre d'union en fibre de carbone, Ø8x350 mm. Connecting rod-carbon, Ø8x350 mm. | 05 |
| 206035 | Barre d'union en fibre de carbone, Ø8x300 mm. Connecting rod-carbon, Ø8x300 mm. | 05 |
| 206034 | Barre d'union en fibre de carbone, Ø8x250 mm. Connecting rod-carbon, Ø8x250 mm. | 05 |
| 206033 | Barre d'union en fibre de carbone, Ø8x200 mm. Connecting rod-carbon, Ø8x200 mm. | 05 |
| 206023 | Tige denté coudée 90°, Ø8 mm. 90° angled post Ø8 mm. | 04 |
| 206022 | Tige denté coudée 30°, Ø8 mm. 30° angled post Ø8 mm. | 08 |
| 206021 | Tige denté droite Ø8 mm. Straight post Ø8 mm. | 08 |
| 206012 | Articulation fiche Ø4-5 / barre d'union Ø8 mm. Pin to rod coupling for Ø4-5 pins / Ø8 mm rods. | 16 |
| 206011 | Articulation barre d'union Ø8 / Ø8 mm. Rod Ø8 to rod Ø8 mm coupling. | 16 |
| 206003 | Etau porte fiche à Ø4,0 / Ø5,0 et Ø6 mm pour bassin. Pelvic clamp for Ø4,0 / Ø5,0 and Ø6 mm pins. | 02 |
| 206002 | Etau porte fiche à 10 trous. 10-Hole pin clamp. | 02 |
| 206001 | Etau porte fiche à 5 trous. 5-Hole pin clamp. | 08 |

2 FIXATEURS EXTERNES LATERAL NHII
LATERAL EXTERNAL FIXATORS NH II

206000F Boite complète : Instruments et composants pour NHII 5 & NHII 8
Complete box : Instruments and components for NHII 5 & NHII 8

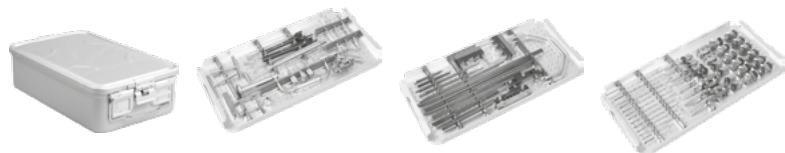

| Code | Description | Qté. |
|-----------|------------------------------------------------------------------------------------------------------|------|
| 206000FB | Boite vide avec filtre. / Sterile container systems. | 01 |
| 206000FP1 | Plateau. / Rack. | 01 |
| 206000FP2 | Plateau. / Rack. | 01 |
| 206000FP3 | Plateau. / Rack. | 01 |
| 206022 | Tige dentée Ø8 mm coudé 30°. / 30° angled post Ø8 mm. | 16 |
| 206222 | Tige dentée Ø5 mm coudé 30°. / 30° angled post Ø5 mm. | 16 |
| 206021 | Tige dentée droite Ø8 mm. / Straight post Ø8 mm. | 08 |
| 206221 | Tige dentée droite Ø5 mm. / Straight post Ø5 mm. | 08 |
| 206001 | Etau porte fiche à 5 trous pour fiche Ø4, 5 & 6 mm. 5-Hole pin clamp for Ø4, 5 & 6 mm pins. | 08 |
| 206202 | Etau porte fiche Ø3 mm, péri-articulaire. Peri-articular pin clamp for Ø3 mm pins. | 01 |
| 206003 | Etau porte fiche Ø4, 5 & 6 mm pour le bassin. Pelvic clamp for Ø4, 5 & 6 mm pins. | 02 |
| 206002 | Etau porte fiche à 10 trous pour fiche Ø4, 5 & 6 mm. 10-Hole pin clamp for Ø4 5 & 6 mm pins. | 02 |
| 206201 | Etau porte fiche à 4 trous pour fiche Ø3 et 4 mm. 4-Hole pin clamp for Ø3 and 4 mm pins. | 08 |
| 206012 | Articulation fiche Ø4-5 mm / barre d'union Ø8 mm. Pin to rod coupling for Ø4-5 pins / Ø8 mm rods. | 16 |
| 206011 | Articulation barre d'union Ø8 / Ø8 mm. Rod Ø8 to rod Ø8 mm coupling. | 16 |
| 206212 | Articulation fiche Ø3-4 mm / barre d'union Ø5 mm. Pin to rod coupling for Ø3-4 pins / Ø5 mm rods. | 04 |
| 206211 | Articulation barre d'union Ø5 / Ø5 mm. Rod Ø5 to rod Ø5 mm coupling. | 16 |

2 FIXATEURS EXTERNES LATERAL NHII
LATERAL EXTERNAL FIXATORS NH II

| Code | Description | Qté. |
|------------|--------------------------------------------------------------------------------------------------------|------|
| 506006 | Clé de stabilisation / réduction Ø8 mm. Stabilization / reduction wrench Ø8 mm. | 01 |
| 506206 | Clé de stabilisation / réduction Ø5 mm. Stabilization / reduction wrench Ø5 mm. | 01 |
| 506105 | Clé en L carré 7 mm. L-wrench square 7mm. | 01 |
| 506007 | Clé en T, carré 7 mm. T-wrench square 7 mm. | 01 |
| 506207 | Clé en T, carré 5 mm. T-wrench square 5 mm. | 01 |
| 506108 | Clé à fourche Hex. 5-7 et 10. Spanner Hex. 5-7 and 10. | 01 |
| 506106 | Ecrou de serrage rapide carré 5 et 7 mm. Quick lock nut square 5 and 7 mm. | 01 |
| 506107 | Tendeur pour articulation. Tensioner for articulation. | 01 |
| 307142 | Demi fiche à os cortical Ø3x80x20 mm. Self drilling tapping cortical bone pin Ø3x80x20 mm. | 08 |
| 307041 | Demi fiche à os spongieux Ø4x120x40 mm. Self drilling tapping cancellous bone pin Ø4x120x40 mm. | 08 |
| 307042 | Demi fiche à os cortical Ø4x150x40 mm. Self drilling tapping cortical bone pin Ø4x150x40 mm. | 08 |
| 307044 | Demi fiche à os cortical Ø4x180x50 mm. Self drilling tapping cortical bone pin Ø4x180x50 mm. | 08 |
| 307242 | Demi fiche à os cortical Ø5x150x40 mm. Self drilling tapping cortical bone pin Ø5x150x40 mm. | 08 |
| 307201 | Fiche à os cortical Ø5x120x50 mm. Cortical bone pin Ø5x120x50 mm. | 04 |
| 307243 | Demi fiche à os cortical Ø5x180x50 mm. Self drilling tapping cortical bone pin Ø5x180x50 mm. | 08 |
| 206090-150 | Barre d'union semi-circulaire en aluminium Ø8x150 mm. Semi-circular curved rod-aluminium Ø8x150 mm. | 02 |
| 206090-165 | Barre d'union semi-circulaire en aluminium Ø8x165 mm. Semi-circular curved rod-aluminium Ø8x165 mm. | 02 |
| 206091-200 | Barre d'union semi-circulaire en aluminium Ø8x200 mm. Semi-circular curved rod-aluminium Ø8x200 mm. | 02 |
| 206232 | Barre d'union en carbone Ø5x150 mm. Connecting rod-carbon, Ø5x150 mm. | 04 |

2 FIXATEURS EXTERNES LATERAL NHII
LATERAL EXTERNAL FIXATORS NH II

| Code | Description | Qté. |
|------------|---------------------------------------------------------------------------------------------------------------|------|
| 206233 | Barre d'union en carbone Ø5x200 mm. Connecting rod-carbon, Ø5x200 mm. | 04 |
| 206234 | Barre d'union en carbone Ø5x250 mm. Connecting rod-carbon, Ø5x250 mm. | 04 |
| 206235 | Barre d'union en carbone Ø5x300 mm. Connecting rod-carbon, Ø5x300 mm. | 04 |
| 206037 | Barre d'union en carbone Ø8x400 mm. Connecting rod-carbon, Ø8x400 mm. | 04 |
| 206036 | Barre d'union en carbone Ø8x350 mm. Connecting rod-carbon, Ø8x350 mm. | 04 |
| 206035 | Barre d'union en carbone Ø8x300 mm. Connecting rod-carbon, Ø8x300 mm. | 04 |
| 206034 | Barre d'union en carbone Ø8x250 mm. Connecting rod-carbon, Ø8x250 mm. | 04 |
| 100057-145 | Mèche Ø3x145 mm pour mandrin universel. Drill Ø3x145 mm for universal chuck. | 01 |
| 100058 | Mèche Ø3,8x195 mm pour mandrin universel. Drill Ø3,8x195 mm for universal chuck. | 01 |
| 506109 | Guide mèche simple Ø3 (Ø3,1xØ4x48) mm. Wire guide Ø3 (Ø3,1xØ4x48) mm. | 01 |
| 506110 | Guide mèche simple Ø3,8 (Ø3,9xØ5x77) mm. Wire guide Ø3,8 (Ø3,9xØ5x77) mm. | 01 |
| 506111 | Guide mèche avec plaque de maintien Ø4 (Ø4,1xØ5x42) mm. Drill guide with plate holding Ø4 (Ø4,1xØ5x42) mm. | 01 |
| 506112 | Guide mèche avec plaque de maintien Ø5 (Ø5,1xØ6x70) mm. Drill guide with plate holding Ø5 (Ø5,1xØ6x70) mm. | 01 |
| 506113 | Trocart Ø3x60 mm. Trocart Ø3x60 mm. | 01 |
| 506114 | Trocart Ø3,8x88 mm. Trocart Ø3,8x88 mm. | 01 |

2 FIXATEURS EXTERNES LATERAL NHII
LATERAL EXTERNAL FIXATORS NH II

206301 Kit pour le poignet
Wrist set

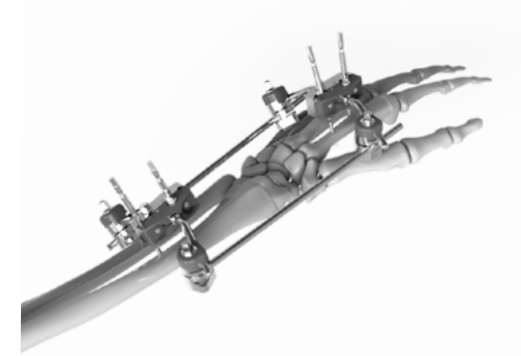

| Code | Description | Qté. |
|--------|----------------------------------------------------------------------------------------------|------|
| 206201 | Etau porte fiche à 4 trous pour fiche Ø3 / Ø4 mm. 4-Hole pin clamp for Ø3 and Ø4 mm pins. | 2 |
| 206211 | Articulation Ø5 / Ø5 mm. Rod Ø5 to Ø5 mm coupling. | 4 |
| 307142 | Demi fiche Ø3x80x20 mm. Self drilling tapping cortical bone pin Ø3x80x20 mm. | 4 |
| 206233 | Barre d'union Ø5x200 mm carbone. Connection rod, Ø5x200 mm carbone. | 2 |
| 206222 | Tige denté coudée 30° / Ø5 mm. 30° angled post Ø5 mm. | 4 |

206302 Kit pour l'avant-bras
Forearm set

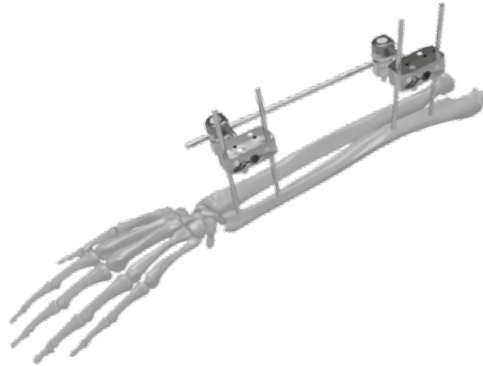

| Code | Description | Qté. |
|--------|---------------------------------------------------------------------------------------------|------|
| 206201 | Etau porte fiche à 4 trous pour fiche Ø3 et 4 mm. 4-Hole pin clamp for Ø3 and 4 mm pins. | 2 |
| 206211 | Articulation Ø5 / Ø5 mm. Rod Ø5 to Ø5 mm coupling. | 2 |
| 307041 | Demi fiche Ø4x120x40 mm. Self drilling tapping cortical bone pin Ø4x120x40 mm. | 4 |
| 206233 | Barre d'union Ø5x200 mm carbone. Connection rod, Ø5x200 mm carbone. | 1 |
| 206221 | Tige denté droite Ø5 mm. Straight post Ø5 mm. | 2 |

206303 Kit pour le coude
Elbow set

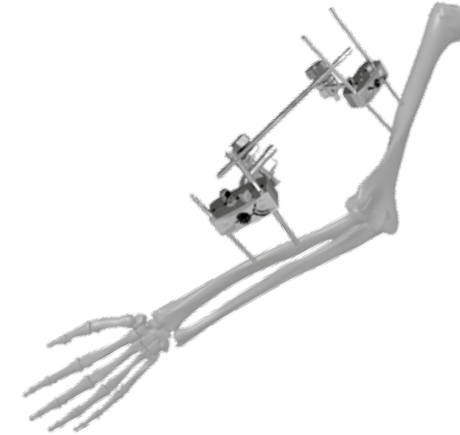

| Code | Description | Qté. |
|--------|--------------------------------------------------------------------------------------------------|------|
| 206001 | Etau porte fiche à 5 trous pour fiche Ø5 mm. 5-Hole pin clamp for Ø5 mm pins. | 1 |
| 206201 | Etau porte fiche à 4 trous pour fiche Ø4 mm. 4-Hole pin clamp for Ø4 mm pins. | 1 |
| 206022 | Tige denté coudé 30° / Ø8 mm. 30° angled post Ø8 mm. | 1 |
| 206221 | Tige denté droite Ø5 mm. Straight post Ø5 mm. | 1 |
| 206233 | Barre d'union Ø5x200 mm carbone. Connecting rod, Ø5x200 mm carbone. | 1 |
| 206211 | Articulation barre Ø5 / Ø5 mm. Rod Ø5 to Ø5 mm coupling. | 1 |
| 307041 | Demi fiche à os corticale Ø4x120x40 mm. Self drilling tapping cortical bone pin Ø4x120x40 mm. | 2 |
| 307241 | Demi fiche à os corticale Ø5x120x50 mm. Self drilling tapping cortical bone pin Ø5x120x50 mm. | 2 |
| 206012 | Articulation barre Ø5 / Ø8 mm. Rod Ø5 to Ø8 mm coupling. | 1 |

206304 Kit pour l'humérus type 1
Humerus set type 1



| Code | Description | Qté. |
|--------|--------------------------------------------------------------------------------------------------|------|
| 206001 | Etau porte fiche à 5 trous pour fiche Ø5 mm. 5-Hole pin clamp for Ø5 mm pins. | 2 |
| 206022 | Tige denté coudé 30° / Ø8 mm. 30° angled post Ø8 mm. | 2 |
| 206034 | Barre d'union Ø8x250 mm carbone. Connecting rod, Ø8x250 mm carbone. | 1 |
| 206011 | Articulation barre Ø8 / Ø8 mm. Rod Ø8 to Ø8 mm coupling. | 2 |
| 307042 | Demi fiche à os corticale Ø4x150x40 mm. Self drilling tapping cortical bone pin Ø4x150x40 mm. | 4 |

206305 Kit pour l'humérus type 2
Humerus set type 2



| Code | Description | Qté. |
|--------|--------------------------------------------------------------------------------------------------|------|
| 206001 | Etau porte fiche à 5 trous pour fiche Ø4 mm. 5-Hole pin clamp for Ø4 mm pins. | 1 |
| 206034 | Barre d'union Ø8x250 mm carbone. Connecting rod, Ø8x250 mm carbone. | 2 |
| 206022 | Tige denté coudé 30°/Ø8 mm. 30° angled post Ø8 mm. | 2 |
| 206011 | Articulation barre Ø8 / Ø8 mm. Rod Ø8 to Ø8 mm coupling. | 4 |
| 206012 | Articulation fiche Ø4 / barre Ø8 mm. Pin Ø4 to rod Ø8 mm coupling. | 2 |
| 206033 | Barre d'union Ø8x200 mm carbone. Connecting rod, Ø8x200 mm carbone. | 1 |
| 307042 | Demi fiche à os corticale Ø4x150x40 mm. Self drilling tapping cortical bone pin Ø4x150x40 mm. | 4 |

206306 Kit pour le bassin
Pelvic set

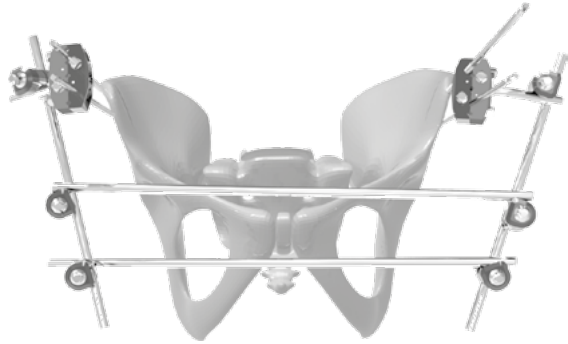

| Code | Description | Qté. |
|--------|--------------------------------------------------------------------------------------------------|------|
| 206001 | Etau porte fiche à 5 trous pour fiche Ø5 mm. 5-Hole pin clamp for Ø5 mm pins. | 2 |
| 206036 | Barre d'union Ø8x350 mm carbone. Connecting rod, Ø8x350 mm carbone. | 2 |
| 206022 | Tige denté coudé 30° / Ø8 mm. 30° angled post Ø8 mm. | 2 |
| 206011 | Articulation barre Ø8 / Ø8 mm. Rod Ø8 to Ø8 mm coupling. | 6 |
| 206033 | Barre d'union Ø8x200 mm carbone. Connecting rod, Ø8x200 mm carbone. | 2 |
| 307243 | Demi fiche à os corticale Ø5x180x50 mm. Self drilling tapping cortical bone pin Ø5x180x50 mm. | 4 |

206307 Kit pour le fémur type 1
Femur set type 1



| Code | Description | Qté. |
|--------|--------------------------------------------------------------------------------------------|------|
| 307243 | Demi fiche à os corticale Ø5x180 mm. Self drilling tapping cortical bone pin Ø5x180 mm. | 4 |
| 206012 | Articulation fiche Ø5 / barre Ø8 mm. Pin to rod coupling for Ø5 pins / Ø8 mm rods. | 4 |
| 206011 | Articulation barre Ø8 / Ø8 mm. Rod to rod coupling for Ø8 / Ø8 mm rods. | 2 |
| 206034 | Barre d'union Ø8x250 mm carbone. Connecting rod, Ø8x250 mm carbone. | 1 |
| 206035 | Barre d'union Ø8x300 mm carbone. Connecting rod, Ø8x300 mm carbone. | 1 |
| 206036 | Barre d'union Ø8x350 mm carbone. Connecting rod, Ø8x350 mm carbone. | 1 |

206308 Kit pour le fémur type 2
Femur set type 2



| Code | Description | Qté. |
|--------|--------------------------------------------------------------------------------------------|------|
| 206022 | Tige denté coudé 30° / Ø8 mm. 30° angled post Ø8 mm. | 4 |
| 307243 | Demi fiche à os corticale Ø5x180 mm. Self drilling tapping cortical bone pin Ø5x180 mm. | 8 |
| 206011 | Articulation barre Ø8 / Ø8 mm. Rod Ø8 to Ø8 mm coupling. | 6 |
| 206001 | Etau porte fiche à 5 trous pour fiche Ø5 mm. 5-Hole pin clamp for Ø5 mm pins. | 2 |
| 206034 | Barre d'union Ø8x250 mm carbone. Connecting rod, Ø8x250 mm carbone. | 1 |
| 206035 | Barre d'union Ø8x300 mm carbone. Connecting rod, Ø8x300 mm carbone. | 2 |

206309 Kit pour le fémur type 3
Femur set type 3



| Code | Description | Qté. |
|--------|--------------------------------------------------------------------------------------------------|------|
| 206001 | Etau porte fiche à 5 trous pour fiche Ø5 mm. 5-Hole pin clamp for Ø5 mm pins. | 2 |
| 206022 | Tige denté coudé 30° / Ø8 mm. 30° angled post Ø8 mm. | 4 |
| 206034 | Barre d'union Ø8x250 mm carbone. Connecting rod, Ø8x250 mm carbone. | 2 |
| 206011 | Articulation barre Ø8 / Ø8 mm. Rod Ø8 to Ø8 mm coupling. | 4 |
| 307242 | Demi fiche à os corticale Ø5x150x50 mm. Self drilling tapping cortical bone pin Ø5x150x50 mm. | 4 |

2 FIXATEURS EXTERNES LATERAL NHII
LATERAL EXTERNAL FIXATORS NH II

206310 Kit pour le genou
Knee set



| Code | Description | Qté. |
|--------|--------------------------------------------------------------------------------------------------|------|
| 206001 | Etau porte fiche à 5 trous pour fiche Ø5 mm. 5-Hole pin clamp for Ø5 mm pins. | 2 |
| 206036 | Barre d'union Ø8x350 mm carbone. Connecting rod, Ø8x350 mm carbone. | 4 |
| 206022 | Tige denté coudé 30° / Ø8 mm. 30° angled post Ø8 mm. | 4 |
| 206011 | Articulation barre Ø8 / barre Ø8 mm. Rod Ø8 to Ø8 mm coupling. | 10 |
| 206012 | Articulation fiche Ø5 / barre Ø8 mm. Pin to rod coupling for Ø5 pins / Ø8 mm rods. | 3 |
| 206034 | Barre d'union Ø8x250 mm carbone. Connecting rod, Ø8x250 mm carbone. | 1 |
| 307242 | Demi fiche à os corticale Ø5x150x50 mm. Self drilling tapping cortical bone pin Ø5x150x50 mm. | 7 |
| 206091 | Barre d'union semi-circulaire en aluminium. Semi-circular curved rod-aluminium. | 1 |

2 FIXATEURS EXTERNES LATERAL NHII
LATERAL EXTERNAL FIXATORS NH II

206311 Kit pour le tibia type 1
Tibia set type 1

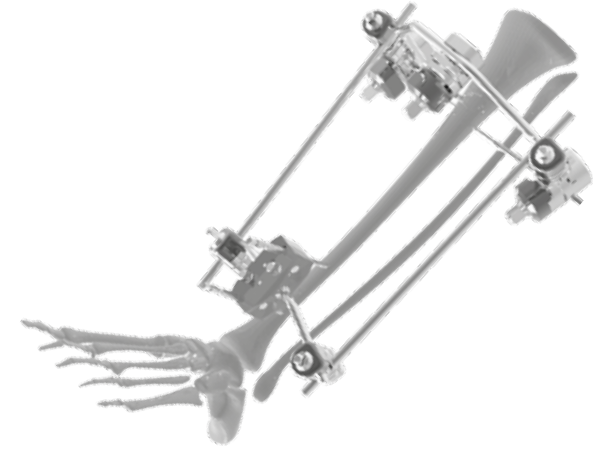

| Code | Description | Qté. |
|--------|--------------------------------------------------------------------------------------------------|------|
| 206001 | Etau porte fiche à 5 trous pour fiche Ø5 mm. 5-Hole pin clamp for Ø5 mm pins. | 1 |
| 206036 | Barre d'union Ø8x350 mm carbone. Connecting rod, Ø8x350 mm carbone. | 2 |
| 206022 | Tige denté coudé 30° / Ø8 mm. 30° angled post Ø8 mm. | 2 |
| 206011 | Articulation barre Ø8 / barre Ø8 mm. Rod Ø8 to Ø8 mm coupling. | 4 |
| 206012 | Articulation fiche Ø5 / barre Ø8 mm. Pin to rod coupling for Ø5 pins / Ø8 mm rods. | 3 |
| 307242 | Demi fiche à os corticale Ø5x150x50 mm. Self drilling tapping cortical bone pin Ø5x150x50 mm. | 5 |
| 206091 | Barre d'union semi-circulaire en aluminium. Semi-circular curved rod-aluminium. | 1 |

206312 Kit pour la cheville type 1
Ankle set type 1

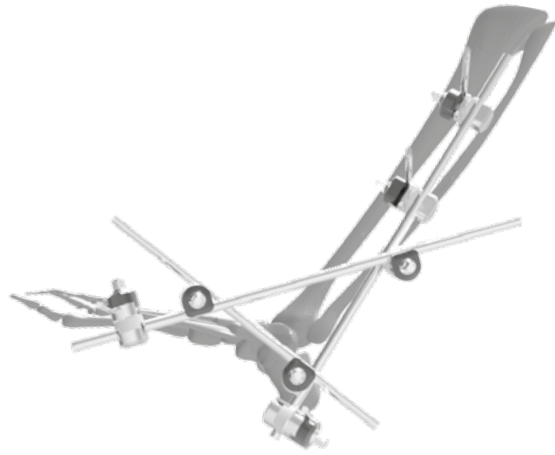

| Code | Description | Qté. |
|--------|--------------------------------------------------------------------------------------------------|------|
| 206036 | Barre d'union Ø8x350 mm carbone. Connecting rod, Ø8x350 mm carbone. | 2 |
| 206011 | Articulation barre Ø8 mm / barre Ø8 mm. Rod Ø8 to Ø8 mm coupling. | 3 |
| 206034 | Barre d'union Ø8x250 mm carbone. Connecting rod, Ø8x250 mm carbone. | 1 |
| 206012 | Articulation fiche Ø5 / barre Ø8 mm. Pin to rod coupling for Ø5 pins / Ø8 mm rods. | 4 |
| 307242 | Demi fiche à os corticale Ø5x150x50 mm. Self drilling tapping cortical bone pin Ø5x150x50 mm. | 4 |

206313 Kit pour la cheville type 2
Ankle set type 2

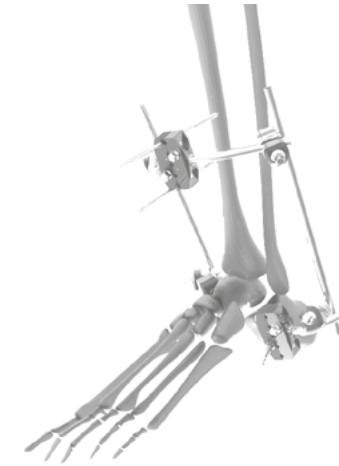

| Code | Description | Qté. |
|--------|----------------------------------------------------------------------------------------------------------|------|
| 206001 | Etau porte fiche à 5 trous pour fiche Ø5 mm. 5-Hole pin clamp for Ø5 mm pins. | 3 |
| 206022 | Tige denté coudé 30° / Ø8 mm. 30° angled post Ø8 mm. | 4 |
| 206034 | Barre d'union Ø8x250 mm carbone. Connecting rod, Ø8x250 mm carbone. | 2 |
| 206011 | Articulation barre Ø8 / barre Ø8 mm. Rod Ø8 to Ø8 mm coupling. | 4 |
| 307021 | Fiche transfixante à filetage central Ø4x200x40 mm. Transfixing pin with central thread Ø4x200x40 mm. | 2 |
| 307242 | Demi fiche à os corticale Ø5x150x50 mm. Self drilling tapping cortical bone pin Ø5x150x50 mm. | 2 |

206315 Kit pour le poignet, avec compression et distraction **Compression and distraction wrist set**



| Code | Description | Qté. |
|--------|--------------------------------------------------------------------------------------------------|------|
| 206201 | Etau porte fiche à 4 trous pour fiche Ø3 / Ø4 mm. 4-Hole pin clamp for Ø3 / Ø4 mm pins. | 2 |
| 206222 | Tige denté coudé 30° / Ø5 mm. 30° angled post Ø5 mm. | 2 |
| 206214 | Connecteur barre Ø5 / tube Ø15 mm. Tube to rod coupling for Ø15 tubes /Ø5 mm rods. | 2 |
| 206270 | Tube de compression / distraction Compression / distraction tube. | 1 |
| 307041 | Demi fiche à os corticale Ø4x120x40 mm. Self drilling tapping cortical bone pin Ø4x120x40 mm. | 4 |

206316 Kit pour le tibia type 2
Tibia set type 2

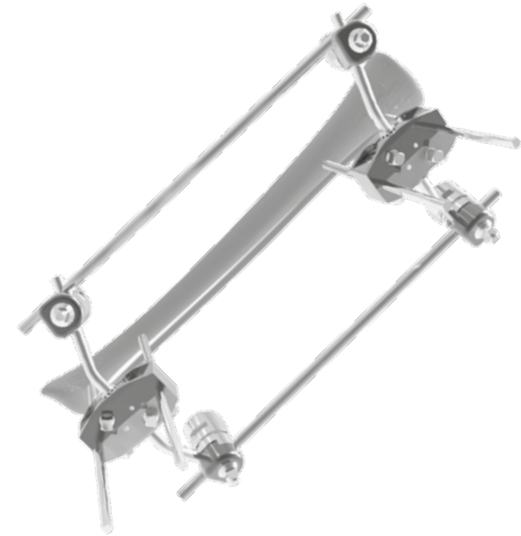

| Code | Description | Qté. |
|--------|--------------------------------------------------------------------------------------------------|------|
| 206035 | Barre d'union Ø8x300 mm. Connecting rod, Ø8x300 mm. | 2 |
| 206001 | Etau porte fiche à 5 trous pour fiche Ø5 mm. 5-Hole pin clamp for Ø5 mm pins. | 2 |
| 206011 | Articulation barre d'union Ø8 / Ø8 mm. Rod Ø8 to Ø8 mm coupling. | 4 |
| 206022 | Tige denté coudé 30° / Ø8 mm. 30° angled post Ø8 mm. | 4 |
| 307242 | Demi fiche à os corticale Ø5x150x50 mm. Self drilling tapping cortical bone pin Ø5x150x50 mm. | 4 |

206314 Kit articulé pour le coude latéral et médial
Unilateral frame set (Latéral & Médial)



| Code | Description | Qté. |
|--------|--------------------------------------------------------------------------------------------------|------|
| 206280 | Tige articulé pour le coude Ø5 mm. Articulated rod Ø5 mm, for elbow. | 1 |
| 206212 | Articulation fiche Ø3-Ø4 / barre Ø5 mm. Pin to rod coupling for Ø3-Ø4 pins / Ø5 mm rods. | 4 |
| 307041 | Demi fiche à os corticale Ø4x120x40 mm. Self drilling tapping cortical bone pin Ø4x120x40 mm. | 4 |

206317 Kit articulé pour le coude bilatéral
Bilateral frame

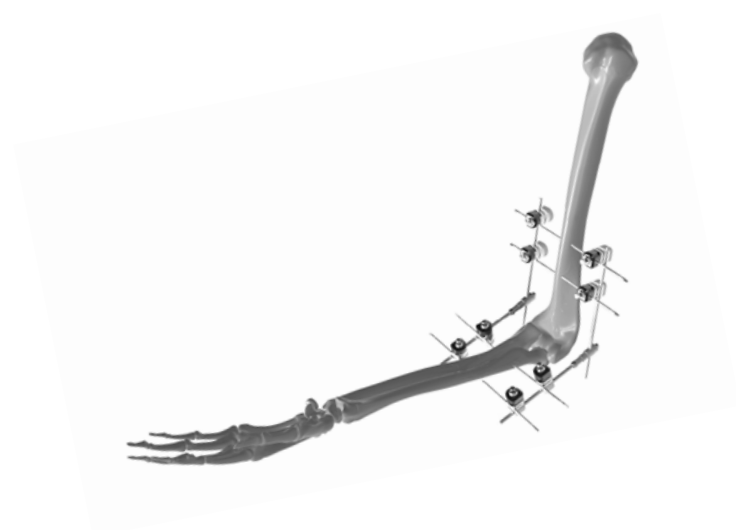

| Code | Description | Qté. |
|--------|--------------------------------------------------------------------------------------------------|------|
| 206280 | Tige articulé pour le coude Ø5 mm. Articulated rod Ø5mm, for elbow. | 2 |
| 206212 | Articulation fiche Ø3-Ø4 / barre Ø5 mm. Pin to rod coupling for Ø3-Ø4 pins / Ø5 mm rods. | 8 |
| 307041 | Demi fiche à os corticale Ø4x120x40 mm. Self drilling tapping cortical bone pin Ø4x120x40 mm. | 8 |

Mini fixateur articulé / Articulated mini fixator



**207001 Kit pour mini fixateur articulé court
Short articulated mini fixator kit**

| Description | Qté. |
|----------------------------------------------------------------|------|
| Mini fixateur articulé court / Short articulated mini fixator. | 1 |
| Fiche à os cortical Ø1,5x35 mm / Cortical bone pin Ø1,5x35 mm. | 4 |
| Clé en T / T-wrench. | 1 |
| Clé en L Hex.3 / L-wrench Hex.3. | 1 |

**207002 Kit pour mini fixateur articulé standard
Standard articulated mini fixator kit**

| Description | Qté. |
|----------------------------------------------------------------------|------|
| Mini fixateur articulé standard / Standard articulated mini fixator. | 1 |
| Fiche à os cortical Ø1,5x35 mm / Cortical bone pin Ø1,5x35 mm. | 4 |
| Clé en T pour fiche / T-wrench for pin. | 1 |
| Clé en L Hex.3 / L-wrench Hex.3. | 1 |

**207003 Kit pour mini fixateur articulé long
Long articulated mini fixator kit**

| Description | Qté. |
|----------------------------------------------------------------|------|
| Mini fixateur articulé long / Long articulated mini fixator. | 1 |
| Fiche à os cortical Ø1,5x35 mm / Cortical bone pin Ø1,5x35 mm. | 4 |
| Clé en T pour fiche / T-wrench for pin. | 1 |
| Clé en L Hex.3 / L-wrench Hex.3. | 1 |

Mini fixateur droit / Straight mini fixator



**207010 Kit pour mini fixateur droit court
Straight short mini fixator kit**

| Description | Qté. |
|----------------------------------------------------------------|------|
| Mini fixateur droit court / Straight short mini fixator. | 1 |
| Fiche à os cortical Ø1,5x35 mm / Cortical bone pin Ø1,5x35 mm. | 4 |
| Clé en T pour fiche / T-wrench for pin. | 1 |
| Clé en L Hex.3 / L-wrench Hex.3. | 1 |

**207011 Kit pour mini fixateur droit standard
Standard lengthener mini fixator kit**

| Description | Qté. |
|------------------------------------------------------------------|------|
| Mini fixateur droit standard / Standard lengthener mini fixator. | 1 |
| Fiche à os cortical Ø1,5x35 mm / Cortical bone pin Ø1,5x35 mm. | 4 |
| Clé en T pour fiche / T-wrench for pin. | 1 |
| Clé en L Hex.3 / L-wrench Hex.3. | 1 |

**207012 Kit pour mini fixateur droit long
Long lengthener mini fixator kit**

| Description | Qté. |
|----------------------------------------------------------------|------|
| Mini fixateur droit long / Long lengthener mini fixator. | 1 |
| Fiche à os cortical Ø1,5x35 mm / Cortical bone pin Ø1,5x35 mm. | 4 |
| Clé en T pour fiche / T-wrench for pin. | 1 |
| Clé en L Hex.3 / L-wrench Hex.3. | 1 |

207020 Kit pour mini fixateur articulé à rail à axe horizontal (type 1)
Articulated mini rail fixator kit to horizontal axis (type 1)

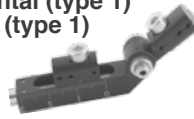

| Description | Qté. |
|----------------------------------------------------------------------------------------------------|------|
| Mini fixateur articulé à rail à axe horizontal / Articulated mini rail fixator to horizontal axis. | 1 |
| Fiche à os cortical Ø1,5x35 mm / Cortical bone pin Ø1,5x35 mm. | 4 |
| Clé en T pour fiche / T-wrench for pin. | 1 |
| Clé en L Hex.3 / L-wrench Hex.3. | 1 |

207021 Kit pour mini fixateur articulé à rail à axe vertical (type 2)
Articulated mini rail fixator to vertical axis kit (type 2)



| Description | Qté. |
|------------------------------------------------------------------------------------------------|------|
| Mini fixateur articulé à rail à axe vertical / Articulated mini rail fixator to vertical axis. | 1 |
| Fiche à os cortical Ø1,5x35 mm / Cortical bone pin Ø1,5x35 mm. | 4 |
| Clé en T pour fiche / T-wrench for pin. | 1 |
| Clé en L Hex.3 / L-wrench Hex.3. | 1 |

207030 Kit pour mini fixateur droit à rail court
Short mini rail lengthener kit



| Description | Qté. |
|----------------------------------------------------------------|------|
| Mini fixateur droit à rail court / Short mini rail lengthener. | 1 |
| Fiche à os cortical Ø1,5x35 mm / Cortical bone pin Ø1,5x35 mm. | 4 |
| Clé en T pour fiche / T-wrench for pin. | 1 |
| Clé en L Hex.3 / L-wrench Hex.3. | 1 |

207031 Kit pour mini fixateur droit standard à rail
Standard mini rail lengthener kit



| Description | Qté. |
|----------------------------------------------------------------------|------|
| Mini fixateur droit standard à rail / Standard mini rail lengthener. | 1 |
| Fiche à os cortical Ø1,5x35 mm / Cortical bone pin Ø1,5x35 mm. | 4 |
| Clé en T pour fiche / T-wrench for pin. | 1 |
| Clé en L Hex.3 / L-wrench Hex.3. | 1 |

207032 Kit pour mini fixateur droit à rail long
Long mini rail lengthener kit



| Description | Qté. |
|----------------------------------------------------------------|------|
| Mini fixateur droit à rail long / Long mini rail lengthener. | 1 |
| Fiche à os cortical Ø1,5x35 mm / Cortical bone pin Ø1,5x35 mm. | 4 |
| Clé en T pour fiche / T-wrench for pin. | 1 |
| Clé en L Hex.3 / L-wrench Hex.3. | 1 |

207040 Kit pour fixateur dynamique du poignet (Type1)
Pennig dynamic wrist fixator kit (Type1)

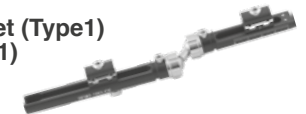

| Description | Qté. |
|-----------------------------------------------------------------------------|------|
| Fixateur dynamique de poignet type 1 / Pennig dynamic wrist fixator type 1. | 1 |
| Fiche à os cortical Ø1,5x35 mm / Cortical bone pin Ø1,5x35 mm. | 4 |
| Clé en T pour fiche / T-wrench for pin. | 1 |
| Clé en L Hex.3 / L-wrench Hex.3. | 1 |

3 FIXATEURS EXTERNES LATERAL SOFIX
SOFIX LATERAL EXTERNAL FIXATORS

207041 Kit pour fixateur dynamique de poignet (Type2)
Pennig dynamic wrist fixator kit (Type2)



| Description | Qté. |
|-----------------------------------------------------------------------------|------|
| Fixateur dynamique de poignet type 2 / Pennig dynamic wrist fixator type 2. | 1 |
| Fiche à os cortical Ø1,5x35 mm / Cortical bone pin Ø1,5x35 mm. | 4 |
| Clé en T pour fiche / T-wrench for pin. | 1 |
| Clé en L Hex.3 / L-wrench Hex.3. | 1 |
| Support porte fiche unique / Single pin fixation support. | 1 |

207042 Kit pour fixateur dynamique du poignet (Pour fracture extra articulaire et ostéotomie de correction)
Pennig dynamic wrist fixator kit (For extra-articular fracture and corrective osteotomies)



| Description | Qté. |
|----------------------------------------------------------------|------|
| Fixateur dynamique de poignet / Pennig dynamic wrist fixator. | 1 |
| Fiche à os cortical Ø1,5x35 mm / Cortical bone pin Ø1,5x35 mm. | 4 |
| Clé en T pour fiche / T-wrench for pin. | 1 |
| Clé en L Hex.3 / L-wrench Hex.3. | 1 |

207043 Kit pour fixateur articulé de poignet
Articulated wrist fixator kit



| Description | Qté. |
|----------------------------------------------------------------|------|
| Fixateur articulé de poignet / Articulated wrist fixator. | 1 |
| Fiche à os cortical Ø1,5x35 mm / Cortical bone pin Ø1,5x35 mm. | 4 |
| Clé en T pour fiche / T-wrench for pin. | 1 |
| Clé en L Hex.3 / L-wrench Hex.3. | 1 |

3 FIXATEURS EXTERNES LATERAL SOFIX
SOFIX LATERAL EXTERNAL FIXATORS

207044 Kit pour fixateur radio transparent de poignet
Radiolucent wrist fixator system kit



| Description | Qté. |
|-----------------------------------------------------------------------------------------------|------|
| Fixateur radio transparent de poignet / Radiolucent wrist fixator system. | 1 |
| Fiche à os cortical Ø3,3-Ø3,0 tige Ø4x80x25 mm / Cortical bone pin Ø3,3 Ø3,0 rod Ø4x80x25 mm. | 2 |
| Fiche à os cortical Ø3,3-Ø3,0 tige Ø4x70x20 mm / Cortical bone pin Ø3,3 Ø3,0 rod Ø4x70x20 mm. | 2 |
| Clé en T pour fiche Ø3 mm / T-wrench for pin Ø3 mm. | 1 |
| Clé en L Hex.4 / L-wrench Hex.4. | 1 |

207050 Kit pour fixateur pour avant bras
Forearm fixator kit



| Description | Qté. |
|------------------------------------------------------------|------|
| Fixateur pour l'avant bras / Forearm fixator. | 1 |
| Fiche à os cortical Ø4x80 mm / Cortical bone pin Ø4x80 mm. | 4 |
| Clé en T pour fiche Ø4 mm / T-wrench for pin Ø4 mm. | 1 |
| Clé en L Hex.3 / L-wrench Hex 3. | 1 |

207060 Kit pour fixateur pour le coude
Elbow fixator kit



| Description | Qté. |
|--------------------------------------------------------------------|------|
| Fixateur pour le coude / Elbow fixator. | 1 |
| Fiche à os cortical Ø6x180x50 mm / Cortical bone pin Ø6x180x50 mm. | 4 |
| Clé en T pour fiche à tige Ø6 mm / T-wrench for pin Ø6 mm. | 1 |
| Clé en L Hex.6 / L-wrench Hex.6. | 1 |

3 FIXATEURS EXTERNES LATERAL SOFIX
SOFIX LATERAL EXTERNAL FIXATORS

207070 Kit pour fixateur de reconstruction court de membre pour adulte
Short limb reconstruction system kit for adult

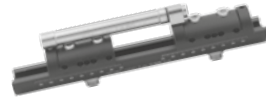

| Description | Qté. |
|------------------------------------------------------------------------------------------------------|------|
| Fixateur de reconstruction court de membre pour adulte / Short limb reconstruction system for adult. | 1 |
| Fiche à os cortical Ø6x50 mm / Cortical bone pin Ø6x50 mm. | 4 |
| Clé en T pour fiche Ø6 mm / T-wrench Ø6 mm. | 1 |
| Clé en L Hex.6 / L-wrench Hex.6. | 1 |

207071 Kit pour fixateur de reconstruction standard de membre pour adulte
Standard limb reconstruction system kit for adult



| Description | Qté. |
|-----------------------------------------------------------------------------------------------------------|------|
| Fixateur de reconstruction standard de membre pour adulte. Standard limb reconstruction system for adult. | 1 |
| Fiche à os cortical Ø6x50 mm. / Cortical bone pin Ø6x50 mm. | 6 |
| Clé en T pour fiche Ø6 mm. / T-wrench for pin Ø6 mm. | 1 |
| Clé en L Hex.6 / L-wrench Hex.6. | 1 |

207072 Kit pour fixateur de reconstruction long de membre pour adulte
Long limb reconstruction system kit for adult



| Description | Qté. |
|----------------------------------------------------------------------------------------------------|------|
| Fixateur de reconstruction long de membre pour adulte / Long limb reconstruction system for adult. | 1 |
| Fiche à os cortical Ø6x50 mm / Cortical bone pin Ø6x50 mm. | 6 |
| Clé en T pour fiche Ø6 mm / T-wrench for pin Ø6 mm. | 1 |
| Clé en L Hex.6 / L-wrench Hex.6. | 1 |

3 FIXATEURS EXTERNES LATERAL SOFIX
SOFIX LATERAL EXTERNAL FIXATORS

207080 Kit pour fixateur dynamique axial court
Short dynamic axial fixator kit



| Description | Qté. |
|----------------------------------------------------------------------------------------------|------|
| Fixateur dynamique axial court pour fiche Ø6 mm / Short dynamic axial fixator for pin Ø6 mm. | 1 |
| Fiche à os cortical Ø6x50 mm / Cortical bone pin Ø6x50 mm. | 6 |
| Clé en T pour fiche Ø6 mm / T-wrench for pin Ø6 mm. | 1 |
| Clé en L Hex. 6 / L-wrench Hex.6. | 1 |

207081 Kit pour fixateur dynamique axial standard
Standard dynamic axial fixator kit



| Description | Qté. |
|----------------------------------------------------------------------------------------------------|------|
| Fixateur dynamique axial standard pour fiche Ø6 mm / Standard dynamic axial fixator for pin Ø6 mm. | 1 |
| Fiche à os cortical Ø6x50 mm / Cortical bone pin Ø6x50 mm. | 4 |
| Clé en T pour fiche Ø6 mm / T-wrench for pin Ø6 mm. | 1 |
| Clé en L Hex. 6 / L-wrench Hex.6. | 1 |

207082 Kit pour fixateur dynamique axial court
Short dynamic axial fixator kit



| Description | Qté. |
|--------------------------------------------------------------------------------------------------|------|
| Fixateur dynamique axial court pour fiche Ø5 mm / Short dynamic axial fixator for pin Ø5 mm. | 1 |
| Fiche à os cortical Ø5x150 avec filetage conique / Cortical bone pin Ø5x150 with conical thread. | 4 |
| Clé en T pour fiche Ø5 mm. / T-wrench for pin Ø5 mm. | 1 |
| Clé en L Hex. 5 / L-wrench Hex.5. | 1 |

3 FIXATEURS EXTERNES LATERAL SOFIX
SOFIX LATERAL EXTERNAL FIXATORS

207083 Kit pour fixateur dynamique axial standard
Standard dynamic axial fixator kit



| Description | Qté. |
|----------------------------------------------------------------------------------------------------|------|
| Fixateur dynamique axial standard pour fiche Ø5 mm / Standard dynamic axial fixator for pin Ø5 mm. | 1 |
| Fiche à os cortical Ø5x150 avec filetage conique / Cortical bone pin Ø5x150 with conical thread. | 4 |
| Clé en T pour fiche Ø5 mm / T-wrench for pin Ø5 mm. | 1 |
| Clé en L Hex. 5 / L-wrench Hex.5. | 1 |

207084 Kit pour fixateur dynamique axial standard
Standard dynamic axial fixator kit



| Description | Qté. |
|---------------------------------------------------------------------------------------------------------------------------------|------|
| Fixateur dynamique axial standard pour fiche Ø4 mm / Standard dynamic axial fixator for pin Ø4 mm. | 1 |
| Fiche à os cortical Ø3,3-3,0 tige Ø4 auto perforante long.80 mm / Self drilling cortical bone pin Ø3,3-3,0 rod Ø4 length 80 mm. | 4 |
| Clé en T pour fiche Ø4 mm / T-wrench for pin Ø4 mm. | 1 |
| Clé en L Hex. 4 / L-wrench Hex.4. | 1 |

3 FIXATEURS EXTERNES LATERAL SOFIX
SOFIX LATERAL EXTERNAL FIXATORS

207090 Kit pour fixateur en T dynamique axial court
Short dynamic axial T-fixator kit



| Description | Qté. |
|-----------------------------------------------------------------------------------------------------|------|
| Fixateur dynamique en T axial court pour fiche Ø6 mm / Short dynamic axial T-fixator for pin Ø6 mm. | 1 |
| Fiche à os cortical Ø6x180 mm à filetage conique / Cortical bone pin Ø6x180 mm with conical thread. | 4 |
| Clé en T pour fiche Ø6 mm / T-wrench for pin Ø6 mm. | 1 |
| Clé en L Hex. 6 / L-wrench Hex.6. | 1 |

207091 Kit pour fixateur en T dynamique axial, standard
Standard dynamic axial T-fixator kit



| Description | Qté. |
|-------------------------------------------------------------------------------------------------------------|------|
| Fixateur en T dynamique axial, standard, pour fiche Ø6 mm / Standard dynamic axial T-fixator for pin Ø6 mm. | 1 |
| Fiche à os cortical Ø6x180 mm à filetage conique / Cortical bone pin Ø6x180 mm with conical thread. | 4 |
| Clé en T pour fiche Ø6 mm / T-wrench for pin Ø6 mm. | 1 |
| Clé en L Hex. 6 / L-wrench Hex. 6. | 1 |

207092 Kit pour fixateur en T dynamique axial, court
Short dynamic axial T-fixator kit



| Description | Qté. |
|-------------------------------------------------------------------------------------------------------|------|
| Fixateur en T dynamique axial, court, pour fiche Ø5 mm / Short dynamic axial T-fixator for pin Ø5 mm. | 1 |
| Fiche à os cortical Ø5x150 mm à filetage conique / Cortical bone pin Ø5x150 mm with conical thread. | 4 |
| Clé en T pour fiche Ø5 mm / T-wrench for pin Ø5 mm. | 1 |
| Clé en L Hex. 5 / L-wrench Hex. 5. | 1 |

3 FIXATEURS EXTERNES LATERAL SOFIX
SOFIX LATERAL EXTERNAL FIXATORS

207093 Kit pour fixateur en T dynamic axial, standard
Standard dynamic axial T-fixator kit



| Description | Qté. |
|-------------------------------------------------------------------------------------------------------------|------|
| Fixateur en T dynamique axial, standard, pour fiche Ø5 mm / Standard dynamic axial T-fixator for pin Ø5 mm. | 1 |
| Fiche à os cortical Ø5x150 mm à filetage conique / Cortical bone pin Ø5x150 mm with conical thread. | 4 |
| Clé en T pour fiche Ø5 mm / T-wrench for pin Ø5 mm. | 1 |
| Clé en L Hex. 5 / L-wrench Hex. 5. | 1 |

207094 Kit pour fixateur en T dynamic axial standard
Standard dynamic axial T-fixator kit



| Description | Qté. |
|-------------------------------------------------------------------------------------------------------------|------|
| Fixateur en T dynamique axial, standard, pour fiche Ø4 mm / Standard dynamic axial T-fixator for pin Ø4 mm. | 1 |
| Fiche à os cortical Ø4x35x80 mm / Cortical bone pin Ø4x35x80 mm. | 4 |
| Clé en T pour fiche Ø4 mm / T-wrench for pin Ø4 mm. | 1 |
| Clé en L Hex. 4 / L-wrench Hex.4. | 1 |

3 FIXATEURS EXTERNES LATERAL SOFIX
SOFIX LATERAL EXTERNAL FIXATORS

207100 Kit pour fixateur petrochanterien
Petrochanteric fixator kit

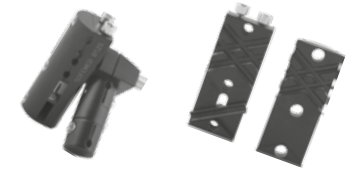

| Description | Qté. |
|--------------------------------------------------------------------------------------------------------------------------|------|
| Fixateur petrochanterienne / Petrochanteric fixator. | 1 |
| Fiche à os cortical Ø6x180 avec filetage conique long.50 mm / Cortical bone pin Ø6x180 with conical thread length 50 mm. | 4 |
| Clé en T pour fiche Ø6 mm / T-wrench for pin Ø6 mm. | 1 |
| Clé en L Hex. 5 / L-wrench Hex. 5. | 1 |

207110 Kit pour fixateur en T court pour le bassin
Pelvic T-short fixator kit



| Description | Qté. |
|--------------------------------------------------------------------------------------------------------------------------|------|
| Fixateur en T court pour le bassin / Pelvic T-short fixator. | 1 |
| Fiche à os cortical Ø6x180 avec filetage conique long.50 mm / Cortical bone pin Ø6x180 with conical thread length 50 mm. | 6 |
| Clé en T pour fiche Ø6 mm / T-wrench for pin Ø6 mm. | 1 |
| Clé en L Hex. 6 / L-wrench Hex. 6. | 1 |

3 FIXATEURS EXTERNES LATERAL SOFIX
SOFIX LATERAL EXTERNAL FIXATORS

207111 Kit pour fixateur long type 1 pour le bassin
Pelvic long fixator type 1



| Description | Qté. |
|--------------------------------------------------------------------------------------------------------------------------|------|
| Fixateur long type 1 pour le bassin / Pelvic long fixator type 1. | 1 |
| Fiche à os cortical Ø6x180 avec filetage conique long.50 mm / Cortical bone pin Ø6x180 with conical thread length 50 mm. | 4 |
| Clé en T pour fiche Ø6 mm / T-wrench for pin Ø6 mm. | 1 |
| Clé en L Hex. 6 / L-wrench Hex. 6. | 1 |

207112 Kit pour fixateur long type 2 pour le bassin
Pelvic long fixator type 2



| Description | Qté. |
|--------------------------------------------------------------------------------------------------------------------------|------|
| Fixateur long type 2 pour le bassin / Pelvic long fixator type 2. | 1 |
| Fiche à os cortical Ø6x180 avec filetage conique long.50 mm / Cortical bone pin Ø6x180 with conical thread length 50 mm. | 4 |
| Clé en T pour fiche Ø6 mm / T-wrench for pin Ø6 mm. | 1 |
| Clé en L Hex. 6 / L-wrench Hex. 6. | 1 |

3 FIXATEURS EXTERNES LATERAL SOFIX
SOFIX LATERAL EXTERNAL FIXATORS

207120 Fixateur pour Tibia radiotransparent 1
Radiolucent Tibia fixator 1

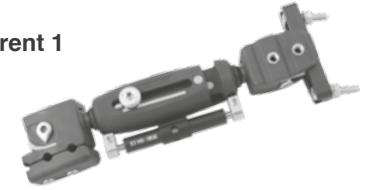

| Code | Description | Qté. |
|------------|---------------------------------------------------------------------------|------|
| 20712000 | Fixateur pour tibia radio transparent 1. Radiolucent tibial fixator 1. | 1 |
| 20712001 | 2/3 anneau Ø170 mm. 2/3 ring Ø170 mm. | 1 |
| 20712002 | Articulation pour tige Ø6 mm. Rod Ø6/Ø6 coupling. | 4 |
| 20712003 | Etau porte broche. Wire clamp. | 2 |
| 307403 | Fiches à cortical Ø6x180 mm. Cortical pin Ø6x180 mm. | 4 |
| 201205-6 | Barre d'union droite Ø6x300 mm. Straight rod Ø6x300 mm. | 1 |
| 301068-350 | Broche M/T Ø2,0x350 mm. M/T wire Ø2,0x350 mm. | 2 |
| 20712004 | Axe de maintien. Holding pin. | 1 |
| 20712005 | Boulon à tige Ø6 mm. Rod blot Ø6 mm. | 1 |
| 507121 | Clé en T pour fiche. T wrench for pin. | 1 |
| 507122 | Clé hexagonal en L double. Double hexagonal L-wrench. | 1 |
| 502535 | Clé en L Hex.6. L wrench Hex. 6. | 1 |
| 502002 | Clé mixte Hex. 10. Combination wrench Hex.10. | 1 |

3 FIXATEURS EXTERNES LATERAL SOFIX
SOFIX LATERAL EXTERNAL FIXATORS

207122 Fixateur pour TIBIA radiotransparent 2
Radiolucent TIBIA fixator 2

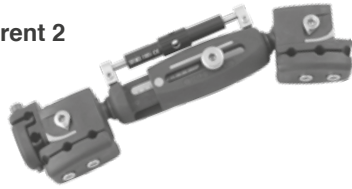

| .Réf | Description | Qté. |
|----------|--------------------------------------------------------------------------|------|
| 20712200 | Fixateur pour tibia radio transparent 2. Radiolucent tibia fixator 2. | 1 |
| 307403 | Fiches à cortical Ø6x180 mm. Cortical pin Ø6x180 mm. | 4 |
| 207120-3 | Articulation pour tige Ø6 mm. Rod Ø6 mm coupling. | 2 |
| 201202-6 | Barre d'union droite Ø6x300 mm. Straight rod Ø6x150 mm. | 1 |
| 502535 | Clé en L Hex. 6. L wrench Hex. 6. | 1 |
| 507121 | Clé en T pour fiche. T wrench for pin. | 1 |
| 507122 | Clé hexagonal en L double. Double hexagonal L-wrench. | 1 |

3 FIXATEURS EXTERNES LATERAL SOFIX
SOFIX LATERAL EXTERNAL FIXATORS

207121 Fixateur pour cheville radiotransparent
Radiolucent ankle fixator



| Code | Description | Qté. |
|----------|-------------------------------------------------------------------------|------|
| 20712100 | Fixateur pour cheville radio transparent. Radiolucent ankle fixator. | 1 |
| 307403 | Fiche à os cortical Ø6x180x50 mm. Cortical bone pin Ø6x180x50 mm. | 4 |
| 507121 | Clé pour fiche Ø6 mm. Wrench for pin Ø6 mm. | 1 |
| 507122 | Clé hexagonal en L double. Double hexagonal L-wrench. | 1 |

4 FIXATEURS EXTERNES CIRCULAIRES TYPE ILIZAROV
CIRCULAR EXTERNAL FIXATORS ILIZAROV TYPE

**Anneau
Full ring**



| Ø Int. (mm) | Code SS |
|-------------|---------|
| 90 | 202001 |
| 100 | 202002 |
| 110 | 202003 |
| 120 | 202004 |
| 130 | 202005 |
| 140 | 202006 |
| 150 | 202007 |
| 160 | 202008 |
| 170 | 202009 |
| 180 | 202010 |
| 190 | 202011 |
| 200 | 202012 |
| 220 | 202014 |

4 FIXATEURS EXTERNES CIRCULAIRES TYPE ILIZAROV
CIRCULAR EXTERNAL FIXATORS ILIZAROV TYPE

**Demi anneau
Half ring**



| Ø Int. (mm) | Code SS |
|-------------|---------|
| 90 | 202021 |
| 100 | 202022 |
| 110 | 202023 |
| 120 | 202024 |
| 130 | 202025 |
| 140 | 202026 |
| 150 | 202027 |
| 160 | 202028 |
| 170 | 202029 |
| 180 | 202030 |
| 190 | 202031 |
| 200 | 202032 |
| 220 | 202034 |

4 FIXATEURS EXTERNES CIRCULAIRES TYPE ILIZAROV
CIRCULAR EXTERNAL FIXATORS ILIZAROV TYPE

**Boulon M6
Bolt M6**



| Longueur/Length (mm) | Code SS |
|----------------------|---------|
| 10 | 202101 |
| 16 | 202102 |
| 30 | 202103 |

**Ecrou M6
Nut M6**



| Epaisseur / Thickness (mm) | Code SS |
|----------------------------|---------|
| 3 | 202112 |
| 4,8 | 202113 |
| 6 | 202111 |

**Ecrou frein
Stop nut**



| Taille / Size | Code SS |
|---------------|---------|
| M6 | 202119 |

**Ecrou carré gradué
Quadrangular nut**



| Taille / Size | Code SS |
|---------------|---------|
| M6 | 202341 |

4 FIXATEURS EXTERNES CIRCULAIRES TYPE ILIZAROV
CIRCULAR EXTERNAL FIXATORS ILIZAROV TYPE

**Plaque de liaison longue
Long connection plate**



| Trous / Holes | Longueur/Length (mm) | Code SS |
|---------------|----------------------|---------|
| 8 | 155 | 202201 |
| 12 | 235 | 202202 |
| 17 | 335 | 202203 |

**Plaque de liaison courte
Short connection plate**



| Trous / Holes | Longueur/Length (mm) | Code SS |
|---------------|----------------------|---------|
| 2 | 35 | 202211 |
| 4 | 55 | 202212 |
| 6 | 75 | 202213 |
| 8 | 95 | 202214 |
| 10 | 115 | 202215 |

**Plaque de liaison à bout fileté
Connection plate with threaded end**



| Trous / Holes | Longueur/Length (mm) | Code SS |
|---------------|----------------------|---------|
| 5 | 135 | 202222 |
| 7 | 175 | 202223 |
| 9 | 215 | 202224 |
| 11 | 255 | 202225 |

**Plaque vrillée
Twisted plate**



| Trous / Holes | Longueur/Length (mm) | Code SS |
|---------------|----------------------|---------|
| 2 | 45 | 202231 |
| 3 | 65 | 202232 |
| 4 | 85 | 202233 |

4 FIXATEURS EXTERNES CIRCULAIRES TYPE ILIZAROV
CIRCULAR EXTERNAL FIXATORS ILIZAROV TYPE

Tige filetée M6
Threaded rod M6



| Longueur/Length (mm) | Code SS | Longueur/Length (mm) | Code SS |
|----------------------|---------|----------------------|---------|
| 60 | 202301 | 250 | 202307 |
| 80 | 202302 | 300 | 202308 |
| 100 | 202303 | 350 | 202309 |
| 120 | 202304 | 400 | 202310 |
| 150 | 202305 | 500 | 202311 |
| 200 | 202306 | 600 | 202312 |

Tige filetée avec fente
Slotted threaded rod



| Longueur/Length (mm) | Code SS |
|----------------------|---------|
| 40 | 202321 |
| 60 | 202322 |
| 80 | 202323 |
| 100 | 202324 |
| 120 | 202325 |

Tige filetée avec trou
Cannulated threaded rod



| Longueur/Length (mm) | Code SS |
|----------------------|---------|
| 40 | 202331 |
| 60 | 202332 |
| 80 | 202333 |
| 100 | 202334 |
| 120 | 202335 |

4 FIXATEURS EXTERNES CIRCULAIRES TYPE ILIZAROV
CIRCULAR EXTERNAL FIXATORS ILIZAROV TYPE

Tige télescopique
Telescopic rod



| Longueur/Length (mm) | Code |
|----------------------|--------|
| 100 | 202351 |
| 150 | 202352 |
| 200 | 202353 |

Bloc Cubes



| Trous / Holes | Code SS |
|---------------|---------|
| 1 | 202120 |
| 2 | 202121 |
| 3 | 202122 |
| 4 | 202123 |
| 5 | 202124 |

202401 Charnière male
Hinge male



202402 Charnière femelle
Hinge femorale



202241 Plaque courbe
Curved plate



202511 Manchon fileté rond
Bushing



4 FIXATEURS EXTERNES CIRCULAIRES TYPE ILIZAROV
CIRCULAR EXTERNAL FIXATORS ILIZAROV TYPE

202531 Paire de rondelles coniques
Pair conical washer



202541 Rondelle avec fente
Slotted washer



202551 Rondelle à crans
Star washer



202601 Boulon avec trou
Cannulated bolt



202611 Boulon de serrage avec fente
Slotted bolt



202621 Boulon avec trou et tête fileté femelle
Cannulated bolt with threaded head



4 FIXATEURS EXTERNES CIRCULAIRES TYPE ILIZAROV
CIRCULAR EXTERNAL FIXATORS ILIZAROV TYPE

202631 Bride de serrage amovible
Wire fixation buckle



202721 Support oblique de connexion
Oblique support connection



202801 Porte-fiche unique
Single pin fixation clamp



202811 Porte-fiche multiple
Multiple pin fixation clamp



4 FIXATEURS EXTERNES CIRCULAIRES TYPE ILIZAROV
CIRCULAR EXTERNAL FIXATORS ILIZAROV TYPE

Drapeau fileté mâle
Post male



| Trous / Holes | Longueur/Length (mm) | Code SS |
|---------------|----------------------|---------|
| 2 | 48 | 202411 |
| 3 | 58 | 202412 |
| 4 | 68 | 202413 |

Drapeau fileté femelle
Post female



| Trous / Holes | Longueur/Length (mm) | Code SS |
|---------------|----------------------|---------|
| 2 | 34 | 202421 |
| 3 | 44 | 202422 |
| 4 | 54 | 202423 |

Manchon fileté hexagonal
Threaded socket



| Longueur/Length (mm) | Code SS |
|----------------------|---------|
| 20 | 202501 |
| 40 | 202502 |

4 FIXATEURS EXTERNES CIRCULAIRES TYPE ILIZAROV
CIRCULAR EXTERNAL FIXATORS ILIZAROV TYPE

Rondelle plate
Spacing washer



| Epaisseur / Thickness (mm) | Code SS |
|----------------------------|---------|
| 1,5 | 202521 |
| 2,0 | 202522 |

Barre de jonction mâle
Male connecting rod

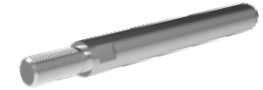

| Longueur/Length (mm) | Code SS |
|----------------------|---------|
| 80 | 202701 |
| 125 | 202702 |
| 170 | 202703 |
| 215 | 202704 |

Barre de jonction femelle
Female connecting rod



| Longueur/Length (mm) | Code SS |
|----------------------|---------|
| 70 | 202711 |

4 FIXATEURS EXTERNES CIRCULAIRES TYPE ILIZAROV
CIRCULAR EXTERNAL FIXATORS ILIZAROV TYPE

Arche fémoral
Femoral arch



| Taille /Size | Angle | Code SS |
|--------------|-------|---------|
| Petite/Small | 90° | 202730 |
| Petite/Small | 120° | 202731 |
| Grande/Large | 90° | 202732 |
| Grande/Large | 120° | 202733 |

4 FIXATEURS EXTERNES CIRCULAIRES TYPE ILIZAROV
CIRCULAR EXTERNAL FIXATORS ILIZAROV TYPE

Broche avec olive
Olive wire



| Ø (mm) | Longueur/Length (mm) | Code SS |
|--------|----------------------|---------|
| 1,5 | 300 | 301011 |
| 1,8 | | 301012 |
| 2,0 | | 301013 |
| 1,5 | 400 | 301021 |
| 1,8 | | 301022 |
| 2,0 | | 301023 |

Broche de Kirschner 2 trocars
Kirschner wire 2 trocars



| Ø (mm) | L (mm) | Code SS | Ø (mm) | L (mm) | Code SS |
|--------|--------|---------|--------|--------|---------|
| 0,8 | 300 | 301041 | 2,0 | 300 | 301048 |
| 1,0 | | 301042 | 2,2 | | 301049 |
| 1,2 | | 301043 | 2,4 | | 301050 |
| 1,4 | | 301044 | 2,5 | | 301051 |
| 1,5 | | 301045 | 2,6 | | 301052 |
| 1,6 | | 301046 | 2,8 | | 301053 |
| 1,8 | 301047 | 3,0 | 301054 | | |

Fiches à os cortical Ø6-5 mm
Cortical bone pin Ø6-5 mm



| Longueur/Length (mm) | Long. filetée / Threaded length (mm) | Code SS |
|----------------------|--------------------------------------|---------|
| 120 | 50 | 307401 |
| 150 | | 307402 |
| 180 | | 307403 |
| 200 | | 307404 |
| 220 | | 307405 |
| 250 | | 307406 |
| 300 | | 307407 |

4 FIXATEURS EXTERNES CIRCULAIRES TYPE ILIZAROV
CIRCULAR EXTERNAL FIXATORS ILIZAROV TYPE

202901 Mini tendeur de broche.
Mini wire tensioner.



202911 Tendeur de broche.
Wire tensioner.



**1202813-
223-23** Pince coupe broche jusqu'à
Ø2,5 mm.
Wire cutting pliers up to
Ø2,5 mm.



101021 Mandrin universel avec
clé.
Universal chuck with key.

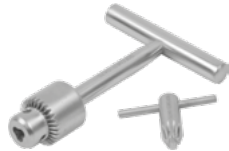

4 FIXATEURS EXTERNES CIRCULAIRES TYPE ILIZAROV
CIRCULAR EXTERNAL FIXATORS ILIZAROV TYPE

100002 Marteau 500g.
Hammer 500g.



502001 Clé en T Hex. 10.
T-wrench Hex. 10.



502002 Clé mixte Hex. 10.
Combination wrench
Hex. 10.



502003 Clé tubulaire Hex. 10.
Tubular wrench Hex. 10.

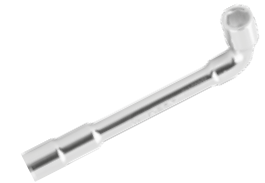

4 FIXATEURS EXTERNES CIRCULAIRES TYPE ILIZAROV
CIRCULAR EXTERNAL FIXATORS ILIZAROV TYPE

502005F Set de fixateur externe type ilizarov
External fixator set ilizarov type



| Code | Description | Qté. |
|-----------|---------------------------------------------------------------------------|------|
| 502005FB | Boite vide avec couvercle filtré. Sterile container systems. | 01 |
| 502005FP1 | Panier. / Rack | 01 |
| 502005FP2 | Panier. / Rack | 01 |
| 502005FP3 | Panier. / Rack | 01 |
| 502005FP4 | Panier. / Rack | 01 |
| 202901 | Mini tendeur de broche. Mini wire tensioner. | 01 |
| 202911 | Tendeur de broche. Wire tensioner. | 01 |
| 100113 | Pince coupe broche jusqu'à Ø2,5 mm. Wire cutting pliers up to Ø2,5 mm. | 01 |
| 101022 | Mandrin universel. Universal chuck. | 01 |
| 100002 | Marteau 500g. Hammer 500g. | 01 |
| 502002 | Clé mixte Hex.10. Combination wrench Hex.10. | 01 |
| 502003 | Clé tubulaire Hex.10 Tubular wrench Hex.10 | 02 |
| 502001 | Clé en T Hex. 10. T-wrench Hex. 10. | 02 |
| 202021 | Demi anneau 90 mm. Half ring size 90 mm. | 06 |
| 202022 | Demi anneau 100 mm. Half ring size 100 mm. | 06 |
| 202024 | Demi anneau 120 mm. Half ring size 120 mm. | 06 |
| 202351 | Tige télescopique 100 mm. Telescopic rod 100 mm. | 03 |
| 202212 | Plaque de liaison courte 4 trous. Short connection plate, 4 holes. | 04 |
| 202213 | Plaque de liaison courte 6 trous. Short connection plate, 6 holes. | 04 |

4 FIXATEURS EXTERNES CIRCULAIRES TYPE ILIZAROV
CIRCULAR EXTERNAL FIXATORS ILIZAROV TYPE

| Code | Description | Qté. |
|--------|------------------------------------------------------------------------|------|
| 202501 | Manchon fileté hexagonal long. 20 mm. Threaded socket length 20 mm. | 02 |
| 202502 | Manchon fileté hexagonal long. 40 mm. Threaded socket length 40 mm. | 02 |
| 301022 | Broche avec olive 1,8x400 mm. / Olive wire 1,8x400 mm. | 02 |
| 202026 | Demi anneau 140 mm. / Ilizarov half ring 140 mm. | 08 |
| 202028 | Demi anneau 160 mm / Ilizarov half ring 160 mm. | 08 |
| 202352 | Tige télescopique 150 mm. / Telescopic rod 150 mm. | 03 |
| 202303 | Tige filetée, 100 mm. / Threaded rod 100 mm. | 06 |
| 202305 | Tige filetée, 150 mm. / Threaded rod 150 mm. | 06 |
| 202306 | Tige filetée, 200 mm. / Threaded rod 200 mm. | 06 |
| 202030 | Demi anneau 180 mm. / Ilizarov half ring 180 mm. | 08 |
| 202032 | Demi anneau 200 mm. / Ilizarov half ring 200 mm. | 08 |
| 202034 | Demi anneau 220 mm. / Ilizarov half ring 220 mm. | 08 |
| 202353 | Tige télescopique 200 mm. / Telescopic rod 200 mm. | 03 |
| 202307 | Tige filetée M6, 250 mm. / Threaded rod M6 250 mm. | 06 |

5 SYSTEME DE TRACTION HALO
HALO TRACTION SYSTEM

Kit pour Halo crânien / Halo cranial set



**Anneau Halo
Halo ring**

| Taille / Size (mm) | Code SS | Code Titane |
|--------------------|---------|-------------|
| 1 (170x200) | 203001 | 203001T |
| 2 (180x210) | 203002 | 203002T |
| 3 (185x220) | 203003 | 203003T |
| 4 (190x230) | 203004 | 203004T |
| 5 (200x240) | 203005 | 203005T |

**Support pour épaule
Shoulder support**



| Taille / Size | Code SS | Code Titane |
|---------------|---------|-------------|
| Grand / Large | 203011 | 203011T |
| Petit / Small | 203012 | 203012T |

5 SYSTEME DE TRACTION HALO
HALO TRACTION SYSTEM

**Vis crânienne Ø 6mm
Skull pin Ø 6mm**



| Long. / Length (mm) | Code SS | Code Titane |
|---------------------|---------|-------------|
| 56 | 203031 | 203031T |
| 76 | 203032 | 203032T |

203021 Plaque de blocage
Locking plate



102041 Etrier de Gardner
Gardner traction

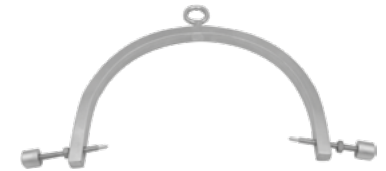

**Ridoir
Distractor**



| Taille / Size | Long. ouvert Opened length (mm) | Long. fermé Closed length (mm) | Code SS | Code Titane |
|----------------|---------------------------------------|--------------------------------------|---------|-------------|
| Grand / Large | 330 | 200 | 109911 | 109911T |
| Moyen / Medium | 246 | 156 | 109912 | 109912T |
| Petit / Small | 206 | 136 | 109913 | 109913T |

204041 Mini fixateur®
Mini fixator

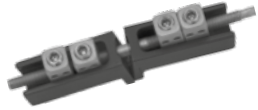

Broche à extrémité fileté / mousse
Wire end thread / round



| Ø (mm) | Longueur/Length (mm) | Code SS |
|---------|----------------------|------------|
| 2,0 | 100 | 301213-100 |

504041 Clé en T
T-wrench



101002 Tournevis Hex.2,5
Screw driver Hex.2,5

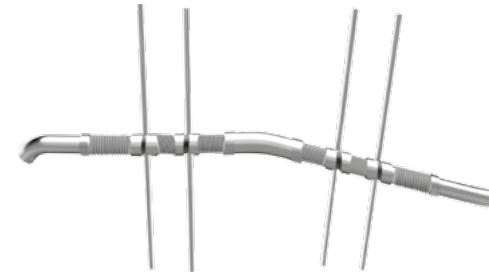

Tige filetée avec fente
Slotted threaded rod



| Longueur/Length (mm) | Code SS |
|----------------------|---------|
| 50 | 204001 |
| 60 | 204002 |
| 70 | 204003 |

Manchon de connexion
Connecting socket

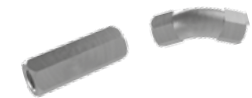

| Angle | Code SS |
|-------|---------|
| 0° | 204021 |
| 20° | 204022 |
| 40° | 204023 |

Broche de Kirschner pointe trocar
Kirschner wire trocar point



| Ø (mm) | Longueur/Length (mm) | Code SS |
|---------|----------------------|------------|
| 1,5 | 100 | 301065-100 |

Ecrou hexagonal
Hexagonal nut



| Taille / Size | Code SS |
|---------------|---------|
| M6 | 202113 |

Chapitre 0

INSTRUMENTS GENERAUX
GENERAL INSTRUMENTS



1 MOTEUR CHIRURGICAL
SURGICAL ENGINE

191201 Moteur chirurgical à Batterie
Surgical engine with battery



191211 Moteur chirurgical à Batterie/
Scie oscillante.
Surgical engine with battery/
Oscillating saw.



191202 Moteur chirurgical à Batterie/
Scie pour sternotomie.
Surgical engine with battery/
Strenium saw.



191212 Moteur chirurgical à Batterie/
Scie alternative.
Surgical engine with battery/
Reciprocating saw.



191241 Boîtier pour batterie.
Battery case.



191251 Support de chargement.
Loading charging.



1 MOTEUR CHIRURGICAL
SURGICAL ENGINE

191321 Broche collet 1,8 - 4,0
Collet wire.

191322 Broche collet 0,7 - 1,6
Collet wire.



191231 Batterie.
Battery.



191323 Plate forme de chargement.
Loading platform.



191261 Chargeur pour batterie
Battery charger



191221 Lame.
Blade. 12,5x70mm

191222 Lame.
Blade. 19,5x90mm

191223 Lame.
Blade. 25x90mm



191203 Protège de sternum 57,2mm
Sternum guard 57,2

191204 Protège de sternum 79,2mm
Sternum guard 79,2



1 MOTEUR CHIRURGICAL
SURGICAL ENGINE

- 191213** Lame alternative 12,5x38x0,6mm
Reciprocating blade
- 191214** Lame alternative 12,5x76x1,0mm
Reciprocating blade
- 191215** Lame alternative 12,5x89x1,0mm
Reciprocating blade
- 191216** Lame alternative 9,4x54,5x1,0mm
Reciprocating blade



- 191206** Lame de sternum 10x35 mm
sternum blade
- 191207** Lame de sternum 10x54 mm
sternum blade



- 191205** Clé moteur
Engine key



- 191273** Mandrin pour mèche
cranienne Ø7/Ø9/Ø11
- 191287** Cranial drill chuck
Ø7/Ø9/Ø11
- 191288**



- 191272** Mandrin avec clé 8,0 mm
Chuck with key 8,0 mm
- 191271** Mandrin avec clé 4,0 mm
Chuck with key 4,0 mm



- 191274** Mandrin sans clé 8,0 mm
Keyless chuck 8,0 mm
- 191281** Mandrin sans clé 4,0 mm
Keyless chuck 4,0 mm



1 MOTEUR CHIRURGICAL
SURGICAL ENGINE

- 191301** Attachement Grand AO
Large AO Attachement
- 191291** Attachement petit AO
Small AO Attachement
- 191278** Attachement mini AO
Mini AO Attachement



- 191275** Attachement AO/Trinkle
AO/Trinkle Attachement
- 191276** Attachement Zimmer/Hudson
Zimmer/Hudson Attachement
- 191277** Attachement Hudson/Depuy
AO/Trinkle Attachement



- 191279** Mandrin à couple élevé max
dim 4,0 mm
High torque chuck max dim
4,0 mm



- 591201B** Boite vide
Container

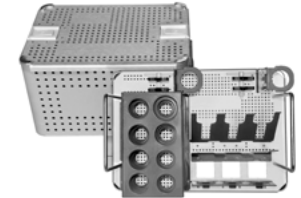

- 191280** Attachement de fraise
Zimmer-Hudson
- 191382** Hudson-depuy
Grand AO
- 191302** Aesculap/DHS
Trinkle
- 191384** Reamer Attachement
Zimmer-Hudson
- 191385** Hudson-depuy
Grand AO
- 191386** Aesculap/DHS
Trinkle

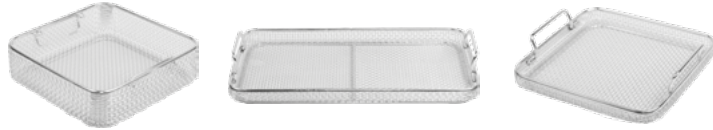

2 BOITE VIDE
EMPTY CONTAINERPanier
Rack

| Taille / Size | Code |
|---------------|--------------|
| 405x250x30 | 12039k2-1500 |
| 405x250x50 | 12039k2-1501 |
| 480x250x30 | 12039k2-450 |
| 540x250x50 | 12039k2-461 |
| 540x250x70 | 12039k2-462 |
| 255x250x30 | 12039k2-490 |
| 255x250x50 | 12039k2-491 |
| 255x250x70 | 12039k2-492 |
| 540x250x70 | 12039k3-1012 |

2 BOITE VIDE
EMPTY CONTAINERBoite avec couvercle filtré
Sterile container system

| Taille / Size | Code |
|---------------|--------------|
| 580x280x100 | 12039k6-010 |
| 580x280x135 | 12039k6-016 |
| 580x280x150 | 12039k6-022 |
| 580x280x150 | 12039k6-025 |
| 580x280x150 | 12039k6-026 |
| 580x280x200 | 12039k6-028 |
| 580x280x260 | 12039k6-034 |
| 320x190x130 | 12039k6-1867 |
| 465x280x135 | 12039k6-246 |
| 465x280x150 | 12039k6-252 |
| 475x275x116 | 12039k6-306 |
| 475x275x137 | 12039k6-307 |
| 285x280x100 | 12039k6-500 |
| 285x280x100 | 12039k6-501 |
| 285x280x100 | 12039k6-502 |
| 285x280x135 | 12039k6-506 |
| 285x280x150 | 12039k6-512 |
| 306x272x95 | 12039k6-605 |
| 580x280x115 | 12039k7-010 |
| 580x280x140 | 12039k7-016 |
| 580x280x155 | 12039k7-022 |
| 595x275x95 | 12039k7-105 |
| 306x272x95 | 12039k7-605 |

2 BOITE VIDE
EMPTY CONTAINER**Etiquette
Label**

| Couleur / Color | Code |
|-----------------|-------------|
| Rouge / Red | 12039k2-700 |
| Bleu / Blue | 12039k2-701 |
| Vert / Green | 12039k2-702 |
| Jaune / Yellow | 12039k2-703 |

**Papier filtre
Paper filtre**

| Taille / Size (mm) | Caractéristique | Code |
|--------------------|----------------------------------------------------------------------------------------|-------------|
| 185 | A usage unique 100pcs avec indicateur Single use 100pcs with indicator | 12039k2-740 |
| 194 | Nombre de cycle de stérili- sation >2000 Number for sterilization cycle >2000 | 12039k2-742 |

3 INSTRUMENTS DIVERS
DIVERS INSTRUMENTS**Marteau avec 2 embouts en inox
Hammer with 2 st. steel heads**

| Poids / Weight (gr.) | Code SS |
|----------------------|---------|
| 250 | 100001 |
| 500 | 100002 |
| 750 | 100003 |

**Marteau avec 2 embouts en plastique
Hammer with 2 teflon heads**

| Poids / Weight (gr.) | Code SS |
|----------------------|---------|
| 250 | 100011 |
| 500 | 100012 |
| 750 | 100013 |

100021 Presse à courber
Bending device**100031** Impacteur pour tête
fémorale
Femoral head impactor**100032** Extracteur pour tête fémorale
Femoral head extractor

3 INSTRUMENTS DIVERS
DIVERS INSTRUMENTS

101101 Talonnette de marche en plastique
Walking hell in plastic



101022 Mandrin universel sans clé
Keyless universal chuck



**Ridoir
Distractor**



| Taille / Size | Code SS | Code Titanium |
|----------------|---------|---------------|
| Grand / Large | 109911 | 109911T |
| Petit / Small | 109912 | 109912T |
| Moyen / Medium | 109913 | 109913T |

3 INSTRUMENTS DIVERS
DIVERS INSTRUMENTS

**Etrier de BÖHLER
BÖHLER tractor**



| Taille / Size | Dimensions mm | Code SS |
|----------------|---------------|---------|
| Grand / Large | 160x90 | 102031 |
| Petit / Small | 210x110 | 102032 |
| Moyen / Medium | 210x150 | 102033 |

Tournevis hexagonal
Screw driver

| Plein / full | | Perforé / cannulated | |
|---------------------|--------|----------------------|--------|
| Taille / /size (mm) | Ref . | Perforation Ø (mm) | Ref . |
| Hex. 1,5 | 101003 | - | - |
| Hex. 2,5 | 101002 | 1,35 | 101011 |
| Hex. 3,5 | 101001 | 2,1 | 101012 |
| Hex. 4,0 | 101004 | 2,7 | 101013 |
| Hex. 5,0 | 101006 | 2,8 | 101015 |

Gouge

| Largeur / Width (mm) | Code | Code |
|-------------------------|-------------------|-----------------|
| | Droite / straight | Courbe / curved |
| 5 | 100091 | 100101 |
| 6 | 100092 | 100102 |
| 10 | 100093 | 100103 |
| 12 | 100094 | 100104 |
| 15 | 100095 | 100105 |
| 25 | 100096 | 100106 |

Ciseaux à os
Bone chisels

| Largeur / Width (mm) | Code | Code |
|-------------------------|-------------------|-----------------|
| | Droite / straight | Courbe / curved |
| 6 | 100370 | 100380 |
| 8 | 100371 | 100381 |
| 10 | 100372 | 100382 |
| 12 | 100373 | 100383 |
| 15 | 100374 | 100384 |
| 20 | 100375 | 100385 |
| 25 | 100376 | 100386 |
| 30 | 100377 | 100387 |

3 INSTRUMENTS DIVERS
DIVERS INSTRUMENTS

Ostéotome



| Largeur / Width (mm) | Code | |
|-------------------------|------------------|-----------------|
| | Droit / straight | Courbe / curved |
| 6 | 100350 | 100360 |
| 8 | 100351 | 100361 |
| 10 | 100352 | 100362 |
| 12 | 100353 | 100363 |
| 15 | 100354 | 100364 |
| 20 | 100355 | 100365 |
| 25 | 100356 | 100366 |
| 30 | 100357 | 100367 |

3 INSTRUMENTS DIVERS
DIVERS INSTRUMENTS

1202813-999-45 Pince coupe broche jusqu'à Ø6 mm
Wire cutting pliers up to Ø6 mm



1202813-223-23 Pince coupe broche courbée jusqu'à Ø2,5 mm
Curved wire cutting pliers up to Ø2,5 mm



514216 Cintreuse
French bender



514219 Pince autoserrante ouverture maximale
Vise grip maximale opening 11,5 mm

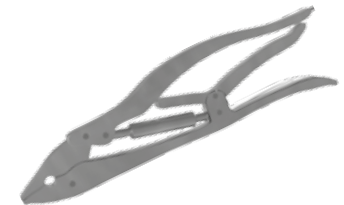

100117 Torsadeur automatique pour fils de cerclage
Automatic wire twister



1202813-222-23 Pince coupe broche jusqu'à Ø3 mm
Wire cutting pliers up to Ø3 mm



3 INSTRUMENTS DIVERS
DIVERS INSTRUMENTSTaraud à verrouillage rapide
Tap with quick coupling

| Ø (mm) | Code |
|----------------------------|--------|
| Cortical 1,5 | 504120 |
| Cortical 2,0 | 504125 |
| Cortical 2,7 | 504130 |
| Cortical 3,5 | 100166 |
| Cortical 4,5 | 100172 |
| Spongieux / Cancellous 3,5 | 100068 |
| Spongieux / Cancellous 4,0 | 504217 |
| Spongieux / Cancellous 6,5 | 100174 |

Mèche pour mandrin universel
Drill for universal chuck

| Ø (mm) | L (mm) | Code |
|--------|--------|--------|
| 1,1 | 60 | 504122 |
| 1,5 | 80 | 504123 |
| 2,0 | 80 | 504128 |
| 2,5 | 120 | 504209 |
| 2,7 | 120 | 504134 |
| 3,2 | 160 | 504311 |
| 3,5 | 160 | 504210 |
| 4,0 | 180 | 100054 |
| 4,5 | 160 | 504312 |

3 INSTRUMENTS DIVERS
DIVERS INSTRUMENTSMèche à verrouillage rapide
Drill with quick coupling

| Ø (mm) | L (mm) | Code |
|--------|--------|--------|
| 1,1 | 60 | 100060 |
| 1,5 | 80 | 100061 |
| 2,0 | 100 | 100063 |
| 2,5 | 110 | 100065 |
| 2,7 | 100 | 100067 |
| 3,2 | 145 | 100069 |
| 3,5 | 195 | 100072 |
| 4,0 | 195 | 100074 |
| 4,5 | 195 | 100076 |

Mèche perforée pour mandrin universel
Canulated drill for universal chuck

| Ø (mm) | L (mm) | Code |
|------------|--------|--------|
| 2,7 / 1,35 | 160 | 100120 |
| 3,2 / 1,75 | 185 | 100121 |
| 3,5 / 1,35 | 160 | 100122 |
| 4,5 / 1,75 | 200 | 100123 |
| 4,5 / 2,1 | 255 | 100124 |
| 5,0 / 2,7 | 225 | 100125 |
| 5,5 / 2,7 | 230 | 100520 |
| 6,0 / 2,7 | 240 | 100126 |

3 INSTRUMENTS DIVERS
DIVERS INSTRUMENTS**Mèche perforée à verrouillage rapide**
Canulated drill with quick coupling

| Ø (mm) | Perforation | L (mm) | Code |
|--------|-------------|--------|--------|
| 2,7 | 1,35 | 160 | 100140 |
| 3,2 | 1,75 | 185 | 100141 |
| 3,5 | 1,35 | 160 | 100142 |
| 4,5 | 1,75 | 185 | 100143 |
| 4,5 | 2,1 | 230 | 100144 |

Jauge de profondeur
Depth gauge for screw

| Description | Code |
|-------------------------------------------------------------------------------|--------|
| Pour vis Ø4,5 et 6,5 (20-100mm). For screws Ø4,5 and 6,5 (20-100mm). | 510113 |
| Pour vis Ø3,5 et 4,0 (0-60mm). For screws Ø3,5 and 4,0 (0-60mm). | 504215 |
| Pour vis Ø1,5; 2,0 et 2,7 (0-40mm). For screws Ø1,5; 2,0 and 2,7 (0-40mm). | 504108 |

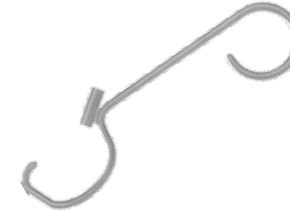
3 INSTRUMENTS DIVERS
DIVERS INSTRUMENTS**100081** Viseur à pointe
Pointed drill guide**504115** Brucelle autoserrante pour vis
Self-holding screw forceps**100391** Réglette graduée en inox
long 50 cm
Metal ruler length 50cm

Chapitre P

IMPLANTS SUR MESURE
CUSTOMISED IMPLANTS

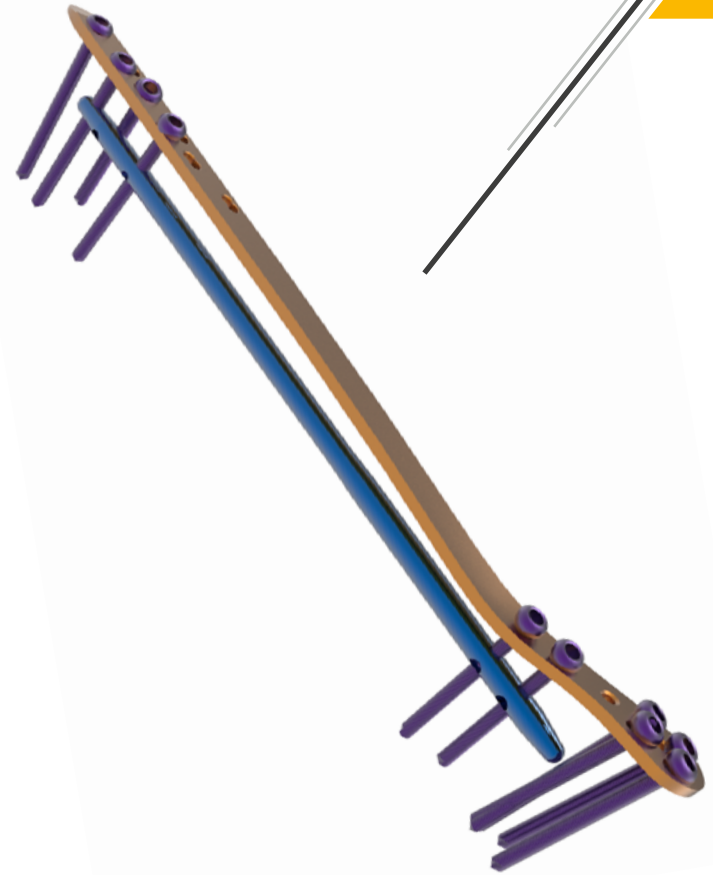

NOS SOLUTIONS SUR MESURE OUR CUSTOM MADE SOLUTIONS

Au sein de son département recherche et développement, SOFEMED International propose , en plus de son offre standard, des implants développés sur mesure pour les besoins des interventions chirurgicales spécifiques.

Nos solutions sont développées pour des cas de pathologies nécessitant un implant adapté comme de grandes déformations osseuses, des tumeurs osseuses, des chirurgies de reprise...

Within its research and development department, SOFEMED International is developing, in addition to its standard offer, custom made implants for the needs of specific surgical procedures.

Our solutions developed for pathologies requiring a customized implant as large bone deformities, bone tumors, revision surgeries ...

NOTRE DEMARCHE QUALITE QUALITY MANAGEMENT SYSTEM

La formulation du besoin du chirurgien de l'idée à l'implant final passe par un processus de développement au sein de notre département recherche et développement basé sur des exigences normatives et réglementaires rigoureuses :

From the surgeon idea to the final product, the implant goes through a development process in our research and development department based on international standards and regulatory requirements:



CONCEPTION : un entretien étroit entre le chirurgien et nos spécialistes pour examiner le besoin et élaborer l'idée.

DESIGN : A closed meeting with the surgeon through a brain storming and technical requirements.



FAISABILITE : Conception, analyse des risques et calcul de rentabilité.

FEASIBILITY : Design, risk analysis and profitability indicator.



DEVELOPPEMENT : Mesures anatomiques, Design et validation de conception

DEVELOPMENT : Anatomic measures, and design agreement



INDUSTRIALISATION : Dossier technique, contrôle qualité et traçabilité

MANUFACTURING : Technical file, quality control and tracing system



IMPLANTATION : Instrumentation adaptée, Assistance chirurgicale et suivi post-op

SURGERY: Instruments display, technical advices and clinical follow-up



SATISFACTION CLIENT : Retour d'expérience et Post Market Survey

CUSTOM SATISFACTION : Experience feedback and Post Market Survey

Grace à ce processus, nous sommes en mesure de proposer des implants sur mesure en moins de 48h après la validation de conception, ce qui témoigne de notre flexibilité tout en veillant sur la qualité et la traçabilité.

According to these procedures, we are able to propose custom made implants within 48 hours from design agreement ensuring quality control and traceability.

NOS SERVICES SUPPLEMENTAIRES MORE SOLUTIONS

- Accompagnement pour le développement de solutions spécifiques et sur mesure
- Conseil et assistance lors de l'intervention chirurgicale

- Support for the development of custom-made solutions
- Assistance during the surgical procedure

AVANTAGES DE NOS SOLUTIONS SUR MESURE MAIN ADVANTAGES

- Meilleure réponse aux pathologies spécifiques
- Confort pour le patient et praticité pour le chirurgien
- Time to market optimisé. 48h chrono.
- Rapidité du diagnostic et efficacité d'industrialisation et de mise à disposition

- Best answer to specific pathologies
- Patient healthcare and practicality for the surgeon
- Efficient time to market. 48 hours engagement
- Speed industrialization and delivery for urgent needs

SM16010 Clou fémoro- tibial (type Juvara) Femoro tibial nail (Juvara type)



Patient : B.K
Chirurgien / Surgeon: W.M
Etablissement / Establishment : Clinique El Amen Beja
Date : 01/07/2016

Pathologie: Tumeur maligne du genou
Pathology: Malignant neoplasm of the knee

Traitement :

Réséction-reconstruction des tumeurs de l'extrémité inférieure du fémur et supérieure du tibia; Le principe de cette technique est de ponter la perte de substance osseuse par un greffon prélevé sur l'os adjacent, translaté ou retourné. On y associe une greffe osseuse massive et une fixation par un grand clou fémoro-tibial.

Treatment :

Resection-reconstruction tumors of the distal femur and upper tibia; The principle of this technique is to bridge the bone loss by a graft from the adjacent bone, translated or returned. It combines massive bone graft and fixation by a large tibia-femoral nail

SM15005 Clou et plaque pour genou
Nail and plate for knee

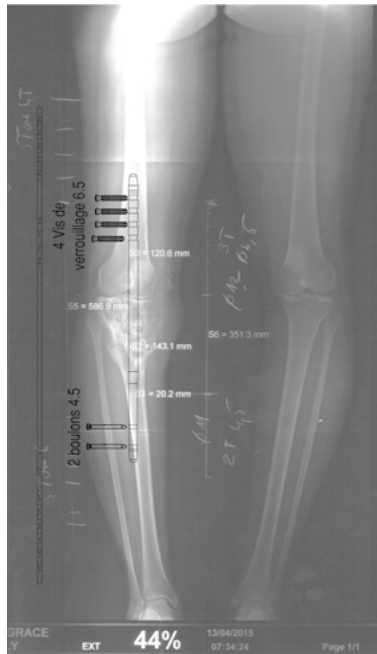

Patient : B.G
Chirurgien / Surgeon: M.Ch
Etablissement / Establishment : Clinique El Manar
Date : 23/04/2015

Pathologie: Tumeur maligne du genou
Pathology: Malignant neoplasm of the knee

Traitement :

Le choix du chirurgien a porté sur une combinaison d'un clou antigrade tibia et d'une plaque verrouillée, large dans sa partie femorale et étroite pour sa partie tibiale. Pour un meilleur traitement de la tumeur et une meilleure stabilisation.

Treatment :

The choice of surgeon focused on a combination of a antigrade tibia nail and a titanium locking palate for better treatment of the tumor, and a better stabilization.

SM16005 Plaque verrouillée pour coude
Elbow locking plate

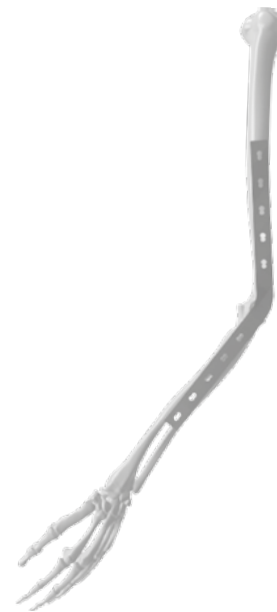

Patient : O.H
Chirurgien / Surgeon: Kh.H
Etablissement / Establishment : Institut Mohamed Kassab d'orthopédie
Date : 23/02/2016

Pathologie: Tumeur au niveau du coude
Pathology: Tumor at the elbow

Description :

Résection puis stabilisation du coude avec une plaque en titane au niveau de l'humérus et de la partie proximale du radius. L'immobilisation est inévitable dans ce cas clinique.

Description :

Resection and stabilization of the elbow with a titanium plate at the humerus and the proximal portion of the radius. Immobilization is inevitable in this clinical case.

SM15007 clou et plaque pour fémur
nail and plate for femur



Patient : H
Chirurgien / Surgeon: H.H
Etablissement / Establishment : Clinique EL Manar
Date : 09/09/2015

Pathologie: Fracture du fémur
Pathology: Femur fracture

Traitement :

L'ostéosynthèse par clou -plaque combine la stabilité du clou avec le renforcement par plaque. Le clou passera par le foyer de la fracture tandis que la plaque favorisera une meilleure réduction.

Treatment :

The osteosynthesis nail -plate combines the stability of the nail with the reinforcement plate. The nail will pass through the focus of the fracture while plate foster greater reduction

